セシルがナビする最旬トレンド♥おしゃれキーワード冬イチ速報

パソコン・ケータイ注文からでも使える **500円割引特典付**

蝴蝶网 hudie.com

RAPTY

2009 WINTER

FOR REAL HAPPY LIFE

ラプティ **300円**(税込)
カタログ有効期限 2010.2.28

モバイルなら早くてカンタンに欲しいアイテムが買える!

冬の"あったカワイイ"スタイル大研究♪
もこ♥カワ&ふわ♥カワ 120%活用講座

欲しい!が絶対見つかる
最旬ブーツが満載★

おしゃれセレブの本命ブーツファイル

貫地谷しほり、里田まい、藤井悠、岸本セシル

2009年10月、
株式会社ムトウは
株式会社スクロールへ
社名変更いたしました。

http://www.scroll-shop.com

我的衣柜 最新最全免费 時尚雜誌下載 WWW.5D1G.COM

セシルがナビする最旬トレンド冬イチ速報
スイートボヘミアン、アーバンフォークロア、80sロックガール etc.

紗耶のリアル冬コーデ「ニットDiary 14 Days」

人気読モのプチプラ着回しテク大公開!

大充実のサイズ展開で安心ショッピング! S~3L、7~15号まで!! ※一部商品を除く

蝴蝶网
hudie.com

KEY& FASHION TOWN

オシャレ熱がぐんぐんヒートアップするこの季節。
まずは手持のワードローブにプラスするだけで、旬なアクセントが
光る先手必須アイテムを大発表！

& 2WAY ワンピース

色・柄共にパーフェクト！
今流行のティアードタイプがお得。

GO SHOPPING → P.177

& 刺しゅうペンダント

手の込んだ刺しゅう
に皮ヒモの
クラフト感が可愛い♥

GO SHOPPING → P.095

& 中わた裏ボア ジャケット

落ち着いたパープル具合も
きれい。ウレシイお手頃価格♥

GO SHOPPING → P.073

& フェイクファー帽子

これ1つコーディネートに加える
だけでオシャレ度UP！

GO SHOPPING → P.101

& 星柄カットソー

クールにもカジュアル
にも着こなせるこだわり
のディティール☆

GO SHOPPING → P.093

& フェイクファー バッグ

ありそうでなかなか無い
流行のパープル！ 容量も◎

GO SHOPPING → P.101

& ポンポンアクセサリー

巻いて良し、垂らして良しの
活躍アクセサリー。

GO SHOPPING → P.057

& ボア使い ブーツ

シンプルコーデもこれ1足で
オシャレに仕上がる魔法なアイテム

GO SHOPPING → P.057

& 3点セット

3点とも1点使い
できる程充実のセット
価格もお買得。

GO SHOPPING → P.209

我的衣柜
最新最全免費
時尚雜誌下載
WWW.5D1G.COM

本誌の中でこのマークがついている商品は要チェック！ お見逃しなく！

RAPTY イチ押し ←このページで紹介した商品にはこの『イチ押しマーク』がついています。

モニター人気 Top 1 ←インターネットによるモニタリングアンケートの結果、TOP12にランクインした人気商品にはこの王冠マークがついています。

2009 WINTER

RAPTY

CONTENTS

COVER STAFF

PHOTO:Nobu(AVGVST)
STYLING:Emiko Akashi
HAIR&MAKE-UP:Megumi Kato
MODEL:Cecil Kishimoto
DESIGN:Smc.
DIRECTION:Akiji Osaki

ロングカーディガンH194¥4,990(税込)／P186、キャミワンピースH210¥3,990(税込)／P214、コサージュ¥12,600(税込)／CA4LA ショールーム(☎03-5775-3433)

003 セシルがナビする最旬トレンド
おしゃれキーワード冬イチ速報

009 RAPTY看板モデルに10のクエスチョン！
セシルの最旬ファッションQ&A

013 使えるテク満載！ 冬の〝あったカワイイ〟スタイル大研究♪
もこ♥カワアイテム120%活用講座

019 最旬ニットでつづる 人気モデルのプライベートな冬のデイリースタイル
紗耶のニットダイアリー14 Days

025 欲しい最旬アイテムが絶対見つかるカタログ付★
おしゃれセレブの本命ブーツファイル

033 原宿 渋谷 新宿で徹底調査!!
オシャレガール100人が選んだ
冬モノ人気ランキングBest15

037 街角ファッショニスタが
1アイテムで3WAY使いに挑戦!!
冬のプチプラ着回しリアルテク大公開

051 ピュアな白を味方に
トレンドを満喫！
スノーホワイトな冬時間

057 おしゃれに差がつく
最愛フレーバーを探そう！
きわだち冬デコ小物

**ラプティ「7ボトム」
着こなしスナップ**

073 寒い冬もハッピーに乗りきれちゃう！
これが買いのアウターです！

077 要チェックな必須トレンド最速便！
**ずばり可愛い
3大スタイルHOTMAIL**

083 YOUとIKUMIのデイリーおしゃれ物語 ♥
「Itガール」のリアル着まわし術！

095 ジブンらしさのカケラ「ベリィ・ベリー」
very berry

105 **luxechic**

117 この冬、誰よりもカッコ可愛い
フォークロアロックが気分！
ZIGZAG

125 新しい私を捜しに、軽やかな旅へ
**「クラシカルフェミニン」
とっておきのスウィート服**

135 **R Basic**

157 **「SHOEZOO」で
楽しむおしゃれエコ**

159 ぺたんこなのにお洒落にキマる
「楽カワ」靴の通り

161 遊びの効いた
「旬のアクセサリー」の通り

163 いつまでも大切にしたい
「キャサリンコール」の通り

165 〝使える〟の狙いを定めて着こなし力UP！
**至福の上質服で
ステキ大人映え！**

171 誰でも可愛く見せてくれる魔法の旬アイテム
PIXIpixy

177 たっぷり魅せる冬色おしゃれ
**「クラフトエスニック」に
夢中です！**

185 **CircleRabbit R**

189 〜ハッピー小物でおしゃれにリズムを〜
ponbonbon

193 アメカジのNEXTスタンダード発信地！
A.HOPPER.

201 ゆる可愛スタイルを完成させる
Newsなデニムベスト3！

203 おしゃれ最新着こなしをキャッチする！
誰よりも早く！ストリートMIXおしゃれ革命！
BRAND NEW SUPER MIX

209 届いたその日にすぐオシャレが楽しめる！
「最旬コーデ」まるごと買い♥

211 ナチュラルスウィートを着て
恋する冬色に染まる
Sweet Girls Country

215 毎日使える
溺愛バッグが見つかる通り

217 冬カワを演出する
パンプス&ブーツの通り

219 マイサイズの
旬パンプスと出逢える通り

221 今年顔ブーツを
マイサイズで探せる通り

223 筒幅チョイスで美シルエットな
上質本革ブーツが手に入る通り

225 ¥2,990(税込)でここまで可愛く大変身♥
**麗しの「プチプラ」で
冬可愛ガールになる☆**

231 毎日使い
冬のご自慢BAGを大人買い♪

233 キラリ☆おしゃれUPな
最旬ブーツ&パンプス

235 おしゃれドレスコードを押さえて
〝素敵なあのコ〟に
Party Time in Winter

241 頼れるベーシックを
手に入れれば毎日がラクチン♪
**おしゃれに着映えする
冬の「美人系セットアップ」**

244 marble & marsh
-マーブル&マーシュ-

265 きれいみつけた

我的衣柜
最新最全免費
時尚雜誌下載
WWW.5D1G.COM

セシルがナビする最旬トレンド

おしゃれキーワード冬イチ速報

毎シーズンあこがれのトレンドをリアルにかなえてくれるRAPTY。今回は最新アイテムからNEWSな新作スタイルをコーディネート。COVER GIRLのセシルが、おしゃれにエスコートします！

撮影／Nobu (AVGVST)　スタイリング／明石恵美子
ヘア&メイク／加藤恵　モデル／岸本セシル　デザイン／Smc.
文／関 智水 (Roaster)　構成／篠原泰之 (Roaster)

keyword 01

パステルで彩る
スイートボヘミアン

大ぶりレースのコットンワンピを、パステルカラーのミックスニットでふんわり包んだ、甘くてロマンティックな最旬ボヘミアンスタイル。丈はロングで今年らしく。

ロングカーディガンH194¥4,990(税込)／P186、キャミワンピースH210¥3,990(税込)／P214、ウエスタンブーツH157¥5,145(税込)／P98

パステル、レース、ふわふわ……。女のコが好きなディテールを集めて♥

蝴蝶网
hudie.com

我的衣柜
最新最全免費
時尚雜誌下載
www.5D1G.com

keyword 02

大人らしさがヒケツの
アーバンフォークロア

今季は楽チンなのにかわいいコンビネゾンに注目。シック色のニットポンチョを合わせてスタイリッシュに着こなします。羽根やフリンジ小物でフォークロア度をUPさせて。

フード付ニットポンチョH122¥4,990(税込)／P93、コンビネゾンH250¥4,990(税込)／P64、羽根モチーフペンダントH433¥2,100(税込)／P161
レース使いブラウスH210¥3,990(税込)／ラブティサイト

モノトーンなフォークロアスタイルで、この冬は大人っぽく決めてみる。

我的衣柜
最新最全免費
時尚雜誌下載
WWW.5D1G.COM
蝴蝶网
hudie.com

ミニマムコーデにスパンコールをちりばめて、圧倒的な存在感を発揮★

keyword 03

エンジニアを効かせた
80sロックガール

旬の80年代コーデは、ロック&ブラックがキーワード。ジレやエンジニアブーツのマニッシュなアイテムも主役だから、キラキラディテールの投入でオンナらしさをトッピング。

P104、エンジニアブーツH900¥2,390(税込)/P47

蝴蝶网
hudie.com
我的衣柜
最新最全免費
時尚雜誌下載
www.5D1G.com
500円割引プレゼント中!! ご注文はこちらから → www.rapty.com/9070095/

keyword 04

ヘアリボンが気分な
80sポップスター

ライトカラーのGジャンには、人気集中の派手色スカートが好相性。太ベルトでタイトにウエストマークしたら、ヘアはポニーテール&でかリボン。ポップスターの誕生です★

Gジャン F667 ¥4,990(税込)／P195、ボーダーカットソー H165 ¥2,990(税込)／P115、プリーツスカート H220 ¥4,990(税込)／P132、ゴムベルト H181 ¥2,415(税込)／P82、レギンス付スカート H162(レギンスのみ使用) ¥4,990(税込)／P109、リボンバレッタ H438 ¥1,890(税込)／P190

キラキラ輝くリボンがキュート。気分はクイーン・オブ・ポップ♪

蝴蝶网
hudie.com

我的衣柜
最新最全免費
時尚雜誌下載
www.5D1G.COM

蝴蝶网
hudie.com

青×赤のロゴニットで作る
大人プレッピー

ネイビー×レッドの配色がかわいいロゴニットからチラリとのぞくクレリックシャツ。清潔感のあるレイヤードを駆使して、好感度の高い冬プレッピーが完成。

ストライプ柄シャツH124¥3,990(税込)／P93、ショートパンツH656¥2,990(税込)／P118、カラータイツセットF84¥1,890(税込)／P154、スエード仕上げシューズH156¥4,095(税込)／P96
ロゴ入りセーターF117¥3,990(税込)／ラブティサイト

のレイヤードで、今年ならではの冬プレッピースタイル！

我的衣柜
最新最全免費
時尚雜誌下載
WWW.5D1G.COM

ふわふわニット×シャツワンピでつくる、ひとめぼれホワイトコーデ♥

keyword 06

異素材の同色で合わせる ウィンターホワイト

ニュアンスの違うホワイトを重ねた、セシルもイチオシの白スタイル。やわらかな肌触りのざっくりロングベストは、着まわしが効いて重宝します。レースアップブーツで旬アクセント。

0(税込)／
3,990(税
3¥6,195

蝴蝶网
hudie.com
我的衣柜
最新最全免費
時尚雜誌下載
www.5D1G.com

0のクエスチョン！

ァッションQ&A

は彼女、私服のオシャレさにも定評アリ。
こで、セシル流の冬の本命スタイルにぐぐっと迫ってみました！

Question 01
今ハマってるアイテムは？

Answer 01
Answer 01
ハート柄ニットが
ゆるカワでイチバン
のお気に入り♥

Question 02
冬らしい差し色を教えて！

Answer 02
Answer 02
発色のいいブルー！
モノトーンコーデの
アクセントにもなるの。

異素材使いチュニック
H157¥3,990(税込)／
P107、エンジニアブーツ
H900¥2,990(税込)／
P47、スタッズ付ベルト
H121¥1,990(税込)／
P104

ハート柄セーターH485
¥4,990(税込)／P172、
丸首カットソーF507
¥1,990(税込)／P142
裾ボタンハーフパンツ
H661¥2,990(税込)／
ラブティサイト

蝴蝶网
hudie.com

我的衣柜
最新最全免費
時尚雜誌下載
www.5D1G.COM

500円割引プレゼント中!! ご注文はこちらから → www.rapty.com/9070095/

RAPTY看板モデルに

セシルの最旬フ

セシル主演の冬イチ速報、いかがでしたか？
だからこそ、何を買って、どう着こなしているのか知りたい

Question 05
冬イチ気になるアウターって？

Answer 05
ずばりモッズコート！
甘めアイテムと合わせて
着こなしたいな★

Question 04
今年のワンピはどう着る？

Answer 04
もこ♥カワの**ムートン風ベスト**を
ONして、脱定番の**フォークロア**に
着こなすのがセシル流！

Question 03
デニムをオシャレに
着こなすには？

Answer 03
ざっくり具合が◎の
雪柄ニットを合わせる
のが正解。でも、足もとはヒール付で
オンナらしくね。

Answer 05

モッズコートH171¥8,900（税込）／P121、水玉使いカットソーH221¥3,990（税込）／P133、ショートパンツH654¥2,990（税込）／P208、カラータイツセットF84¥1,890（税込）／P154

Answer 04

ベストH176¥3,990（税込）／P119、花柄シフォンワンピースH220¥5,990（税込）／P127、革ブーツF150¥13,440（税込）／P223

Answ 03

雪柄カーディガンH443¥4,990（税込）／P196、チェック柄ストールH155¥3,045（税込）／P96、3D風ジーンズF451¥6,900（税込）／P202、ウェッジソールパンプスH22¥6,195（税込）／P123

蝴蝶网
hudie.com
我的衣柜
最新最全免費
時尚雜誌下載
WWW.5D1G.COM

Question 07
セシル流リラックスコーデとは？

Answer 07
のんびりオフの日は、**ロングカーデでゆったり。**シンプルめも好きだけど、カラーボーダーも着ちゃうよ！

Question 06
今日はデート！ さて何着てく？

Answer 06
ロングトップス×ふわミニ！
最後に小物で
甘さをひとふり♥

蝴蝶网
hudie.com

Answer 06

Answer 07

ロングカーディガンH102¥3,990(税込)／P208、2WAYスカートH608¥3,990(税込)／P173、エナメル仕上げバッグH181¥3,045(税込)／P80

2点セットH127(プルオーバーのみ使用)¥3,990(税込)／P93、エンジニアブーツH900¥2,990(税込)／P47
ボーダーカーディガンH112¥4,990(税込)／ラブティサイト

我的衣柜
最新最全免費
時尚雜誌下載
WWW.5D1G.COM

Question 10
もこもこ系アイテム、持ってる?

Answer 10
ヘアアクセ代わりにもなる**イヤマフが必需品!**

Question 08
今年もミニスカ、はくよね?

Answer 08
もちろん(笑)! ベレー帽を合わせて**プレッピーにコーデ**するつもり★

Answer 10

Answer 09

Answer 08

異素材使いトレーナーH606¥2,990(税込)/P197、カラータイツセットF84¥1,890(税込)/P154、ベレー帽H193¥3,045(税込)/P80、カラーコンビパンプスH112¥6,195(税込)/P217
テーラードジャケットH110¥3,990(税込
コーデュロイスカ
F655¥3,990(税込
プティサイト

スカートスーツH220¥8,990(税込)/P134、ネクタイ付シャツH177(シャツのみ使用)¥3,990(税込)/P122、レギンス付スカートH162(レギンスのみ使用)¥4,990(税込)/P109、型押しバッグH476¥2,990(税込)/P232、サッシュベルトH111¥3,045(税込)/P102、スタッズ付パンプスH25¥6,195(税込)/P190、ヘアバンド(スタイリスト私物)

チェック柄ブラウスH103¥3,990(税込)/P206、サスペンダー付パンツH129¥4,990(税込)/P93、耳あてH311¥1,995(税込)/P191

Question 09
パーティーに行くとしたら……?

Answer 09
ジャケット+**ハイウエストスカートで大人っぽく**が気分かもっ!

蝴蝶网
hudie.com
我的衣柜
最新最全免費
時尚雜誌下載
WWW.5D1G.COM

120% 活用講座

人物：有坂政晴（STUH）、静物：上原タカシ（PPI）　スタイリング／岡安幸代
メイク／NOBU（HAPP'S.）　モデル／比留川游、松島エミ　デザイン／Smc.
集／豊泉陽子　構成／庄子孝信（Roaster）　協力／AWABEES、EASE NY、EASE PARIS

Lesson 1

もこ♥カワアウター＋キーアイテムでトレンドの4スタイルを完成！

まずは冬の主役、アウターのお勉強。イチオシのもこ♥カワアウターと、それに合う1アイテムで最旬の4スタイルをつくります。

優等生コート×ネクタイはプレッピールックの真骨頂。

これが もこ♥カワ

trend style 2

60s クラシカルアウター × ネクタイ

「プレッピー」

ざっくりとした素材のクラシカルなコートにネクタイを合わせれば、即プレッピースタイルの完成。チェック柄を効果的に使って、ブリティッシュ風にアレンジするのがオススメ。

変わり織りコートH604¥6,990(税込)／P168、ネクタイ付シャツH177(※ブラウスのみ使用)¥3,990(税込)／P122、チェック柄パンツH448¥3,990(税込)／P198、スエード仕上げブーツH11¥7,245(税込)／P221
ネクタイ付カットソーH114(※ネクタイのみ使用)¥2,990(税込)・VネックカーディガンH113¥3,990(税込)／ラブティサイト

key item

台衿裏、前立て裏、袖口裏にはネクタイと同素材が♪ ネクタイ付カットソーH114¥2,990(※ネクタイのみ使用)¥2,990(税込)／ラブティサイト

濃ピンク&星柄を効かせたもこ♥カワロックスタイル★

trend style 1

キルト中わたアウター × 星柄パンツ

「ロック」

スポーティーな中わたアウターは、パンチの効いた柄物を合わせてロックに落とし込むのが旬！ アウターの派手カラーをポイントに、ほかはモノトーンにまとめてクールに★

これが もこ♥カワ

キルティングジャケットH440¥3,990(税込)／P200・裏表紙、星柄スキニーパンツH183¥4,990(税込)／P124、プリントカットソーH511¥2,990(税込)／P109、ラメティアードスカートH182¥3,990(税込)／P120、耳あてH311¥1,995(税込)／P191、コンバーススニーカーH4¥7,245(税込)／P191

key item

星プリントがコーデのアクセントに使える！ レギンス感覚でレイヤードも楽しめます。星柄スキニーパンツH183¥4,990(税込)／P124

上品にもカジュアルにも着られる優秀選手
60sクラシカル アウター

大きなチェック柄とざっくり素材がレトロチック。パンツにもスカートにも合わせやすそう！ チェック柄ブルゾンH120¥5,990(税込)／P93

表面変化のある素材と、ダブルボタンがクラシカルな1枚。フォーマルな装いにもぜひ。ロングコートH220¥7,990(税込)／P132

スポーティー&ボーイッシュな雰囲気が魅力
キルト中わた アウター

キルトステッチでシルエットにこだわったデザイン。フード部分は取り外し可能。中わたショートコートH600¥4,990(税込)／P148

冬コーデに新風を吹き込むポップカラーが○。軽くて暖かくて着心地バツグン！ キルティングジャケットH440¥3,990(税込)／P200・裏表紙

蝴蝶网 hudie.com
我的衣柜 最新最全免費時尚雜誌下載 www.5D1G.com

使えるテク満載！冬の"あったカワイイ"スタイル大研究♪

ファー
ニット
ボア
ダウン
etc…

もこ♥カワアイテム

hudie.com

冬に恋しくなるのはファーやニット、ダウン、ボアなどのもこ♥カワアイテムたち。あったカワイイだけに登場頻度はエース級。
そこで、アウターからトップス、小物までそれぞれ120％賢く活用するテクをレクチャーします。もこ♥カワを制する者はこの冬を制す♪

これが もこ♥カワ

柄×ゆるシルエットが決め手の最旬ボーイズカジュアル。

trend style 4

ノルディック柄アウター
×
デニムサロペット
⇩
「ボーイズMIX」

冬らしさ満点のノルディック柄アウターは、デニムとの相性バツグン！ゆるめシルエットのサロペットパンツを合わせれば、トレンド感たっぷりのボーイズMIXスタイルのできあがり♪

中わたブルゾンH260¥6,990(税込)／P76・198、サロペットパンツH451¥6,990(税込)／P201、丸首カットソーF507¥1,990(税込)／P142、柄ニット帽子H134¥3,045(税込)／P62、ショートブーツH46¥7,245(税込)／P164

key item

程よい色落ち加工が魅力のインディゴデニム。使えば使うほど独特の風合いを楽しめます。サロペットパンツH451¥6,990(税込)／P201

キュートなアイテム同士の相乗効果でモテ度200％♪

これが もこ♥カワ

trend style 3

ボア付アウター
×
ロングブーツ
⇩
「モテカワ」

ファー＆ボア付アウターのかわいらしさを倍増させるのは、美脚アイテムのロングブーツ。季節感をしっかりと演出しながら、モテ度もUPさせるミラクルコラボです。

ダッフルコートH200¥5,990(税込)／P55・183、2WAYワンピースH519¥3,990(税込)／P204、チェック柄タイツH122¥1,260(税込)／P104、リボンバレッタH438¥1,890(税込)／P190、刺しゅうペンダントH132¥2,100(税込)／P96、うさぎネックレスH151¥2,625(税込)／P161、ニット付ブーツH54¥7,245(税込)／P218

key item

折り返し部分のニットがアクセント。美シルエットなので、いろんなスタイルに活用できそう。ニット付ブーツH54¥7,245(税込)／P218

季節感たっぷりの柄がコーデの主役にぴったり
ノルディック柄アウター

我的衣柜
最新最全免費
時尚雜誌下載
www.5D1G.com

雪柄とざっくり感がナチュラルな雰囲気。丸い衿がさり気なくかわいらしさを演出します。雪柄カーディガンH443¥4,990(税込)／P196

ボリューミーなフォルムがボーイズライクなブルゾン。柄のオシャレな色使いにも注目。中わたブルゾンH260¥6,990(税込)／P76・198

ぬいぐるみみたいに柔らかな印象がツボ♥
ファー、ボア付アウター

中わたと裏ボアのもこ感が女のコらしい。シンプルなので着回しにも便利です。中わたと裏ボアジャケットH260¥4,990(税込)／P56・73

ファーや裾のデザインがキュートなポンチョ。ショート丈で軽い羽織り物として大活躍。ニットポンチョH200¥4,990(税込)／P178

Lesson 2

もこ♥カワトップスでスタイルUP作戦♪

もこ♥カワトップスって着膨れしそう……なんて思ってるアナタ！ アイテム選びによっては体型のお悩みまでカバーできるんです♪

気になる肩幅の広さをボア付ベストでふんわりとカバー。

ベストH176¥3,990(税込)／P119、デザインタートルH220¥3,990(税込)／P131、刺しゅうペンダントH132¥2,100(税込)／P96、ボーダータイツH191¥2,625(税込)／P82、ウエスタンブーツF8¥7,245(税込)／P222
コーデュロイスカートF655¥3,990(税込)／ラブティサイト

style up 1 「ベスト」で男前な肩幅を女らしく魅せる！

タートルネックってどうしても肩幅の広さが強調されがち。そんなときは、もこ♥カワベストの出番です。重ね着でメリハリをつけることによって、自然と肩幅が女らしく見えるから不思議！

裏ボア使いが特長のコンパクトなベスト。左右についた小さなポケットがかわいらしさ満点！ ベストH176¥3,990(税込)／P119

ウールのぬくもりが感じられるナチュラルな1枚。ゆる～く着こなすのが今っぽい。ロングニットベストH201¥4,990(税込)／P55

style up 2 「ざっくりニットワンピ」ならがっちり体型も華奢に！

がっちり体型でお悩みのアナタはざっくりニットワンピがオススメ。ワンピのゆったり感が骨格を上手にカバーし、さらにカラダとの"すき間"を演出することで華奢な印象を与えます。

ジャカード柄の配色が目を引くニットワンピ。

もこもこ感のある素材が特長。オフタートルがゆるカワテイストを加速させます。オフタートルワンピースH173¥4,990(税込)／P120

大きめの雪柄と、ソフトな色合いが女らしい。アクリル100%で触り心地もGOOD♪ 雪柄ニットワンピースH172¥4,990(税込)／P119

ニットワンピの魅力で少女のように可憐な雰囲気をまとう。

ニットワンピースH190¥4,990(税込)／P186、ニットブーツH130¥5,145(税込)／P58

蝴蝶网 hudie.com

我的衣柜 最新最全免費時尚雜誌下載 WWW.5D1G.COM

蝴蝶网
hudie.com

ジャカード柄セーターH446¥3,990(税込)／P198、ラメドットカットソーH518¥2,990(税込)／P206、ショートパンツH656¥2,990(税込)／P118

style up 3

「袖ふんわりニット」で太めの二の腕をカバー♪

二の腕の太さをカバーするには、袖がふんわりとしたニットがベスト！
ぴったりめのカットソーや薄手のセーターに重ねれば、最旬レイヤード＆スタイルUPを同時に実現。

ふんわりと軽いポンチョ風シルエットのカーデと、ネックギャザーのタートルセーターのセット。アンサンブルニットH221¥5,990(税込)／P130

コレひとつでレイヤードが楽しめるお得なセット。ニットはひし形風の編み地が上品で大人な印象。2点セットH201¥4,990(税込)／P55

ループ状のカギ針使いが個性的なニット。裾や袖口にもこだわりが感じられます。カギ針使いセーターH487¥3,990(税込)／P176

style up 4

「衿ぐり広めセーター」でボリューミーな上半身もスッキリ！

胸が大きいなど上半身のボリュームが気になる方は、
衿ぐりが広めに開いたセーターを選ぶのが正解。
首周りや、鎖骨をスッキリと魅せることで上半身の重さが目立たなくなります。

凹凸のある編み地と、マルチボーダーがポップ♪ ラフなAラインシルエットもツボ♥ ボーダーセーターH486¥3,990(税込)／P174

柔らかでしっとりとした素材と、ガーリーな色合いが絶妙にマッチ。ボーダーロングセーターF358¥4,990(税込)／ラブティサイト

計算ずくの鎖骨魅せテクで上半身の重さも難なくクリア♪

ハート柄セーターH485¥4,990(税込)／P172

style up 5

「ロングニット」ならポッコリお腹も目立たない♪

お腹を目立たなくするには、ロングのニットで隠してしまうのが効果的。
自然と目線が裾のほうに行くので、出っ張りが気にならないってワケ。
同時にお尻もカバーできるよ！

タテのラインも強調されてスラっとしたスタイル美人に。

ミックスカラーと、ところどころ太さの違う糸で編んだ独特の表面感がポイント。ポンポン付がうれしい♪ フード付セーターH178¥3,990(税込)／P118

肌触りのよい毛混のローゲージニット。ゆったりしたシルエットも魅力的。フード付ロングセーターH807¥4,990(税込)／P194

編み地変化のフレアー袖がフェミニン。前ポケットでカジュアル感をプラスしています。ロングセーターH210¥3,990(税込)／ラブティサイト

我的衣柜
最新最全免費
時尚雜誌下載
www.5D1G.com

TPOで素材をチェンジするのが上級者テク

「バッグ」

素材の種類が豊富に揃うバッグ。ショッピングには キュートなニット、デートにはゴージャスな ファーなどシチュエーション別に楽しむのが粋。

ナチュラル系同士の組み合わせで ちょいボヘスタイルを格上げ。

coordinate point

カジュアルなモッズコートに刺しゅうワンピを合わせて、ほんのりボヘミアンな香りを漂わせたデイリーコーデ。ニットバッグをプラスすることで、ナチュラル感がUPしてより今年らしいスタイルに変身。

Lesson 3 もこ♥カワ小物投入でデイリーコーデを格上げ！

最後はもこ♥カワ小物を使ったセンスUP術をレッスン。デイリーコーデにプラスして、オシャレ偏差値を上げちゃいましょ♪

ポンポン付ニットバッグ

ポンポンがたくさんついた冬ならではのニットバッグ。くたっとしたフォルムも愛らしい♥ ニットバッグH131¥4,095(税込)／P57

デイリーコーデ

モッズコート × 刺しゅうワンピース

モッズコートH171¥8,900(税込)／P121、刺しゅうワンピースH200¥4,990(税込)／P177

もこ♥カワ コレクション

毛足の短いダルメ柄と、ツヤのあるカラーのリバーシブル。トート型で使いやすさバツグン。リバーシブルバッグH1¥1,995(税込)／P278

口金式で高級感のあるバッグ。パープルのフェイクファーでコーデも華やぎます。フェイクファーバッグH152¥6,930(税込)／P102

長さの異なる2つのベルトでショルダー&手さげとして使えます。ボア×合皮が季節感を演出してくれます。2WAYバッグH191¥4,095(税込)／P82

足元から"あったカワイイ"をアピール♥

「シューズ」

定番のアイテムでもボアやファーがついているだけでキュートさ2倍のシューズたち。"あったカワイイ"一番のお気に入りを見つけて。

デイリーコーデ

プリントトレーナー × チェック柄ワンピ

2WAYワンピースH200¥5,990(税込)／P178
フード付トレーナーH552¥2,990(税込)／ラブティサイト

ボア付ショートブーツ

履き口のチロリアンテープがフォークロアチック。異素材使いがリッチ感を醸し出します。ボア使いブーツH158¥5,145(税込)／P98

いつものカジュアルコーデが リッチなフォークロアに大変身♪

coordinate point

フード付のプリントトレーナーとチェック柄ロンスカの王道カジュアルコンビ。お決まりのスニーカーもいいけど、ボア付のブーツにチェンジすればリッチ感香るフォークロアスタイルの完成です。

もこ♥カワ コレクション

パステルトーンのピンクに、うさぎのしっぽのようなポンポンがミラクルキュート！ ポンポン付パンプスH41¥5,145(税込)／P99

ファーとボアの贅沢なコラボが◎。ウエッジソールで、安定感があり履きやすい。ファー付ショートブーツH31¥5,145(税込)／P80

チラリとのぞくボアがアクセント。甲が見えるデザインで、タイツやソックスとも好相性。ボア使いパンプスH43¥6,195(税込)／P164

蝴蝶网 hudie.com
我的衣柜 最新最全免費時尚雜誌下載 WWW.5D1G.COM

hudie.com

定番のトラッドスタイルには
ファー帽子でこなれ感を追加。

布帛切替カットソー
H512¥2,990(税込)/P214

coordinate point

シンプルなテーラードジャケット×きれいめショーパンのトラッドスタイルには、旬のフェイクファー帽子で遊び心をON！ ファーのふわふわの質感で、女のコらしさもアピールできてまさに一石二鳥！

コーデのアクセントに絶大な威力を発揮！

「帽子」

さまざまなスタイルのアクセントに使えるもこ♥カワ帽子。
カジュアルコーデにはニット系、レディ風や
トラッドスタイルにはベレー帽などが好相性。

フェイクファー帽子

頭のてっぺんがフラットになったロシアン帽。程よい毛足の長さでかぶりやすい！ フェイクファー帽子H104¥3,045(税込)/P102

デイリーコーデ

テーラードジャケット
×
トラッド風ショーパン

ショートパンツH221
¥4,990(税込)/P133
テーラードジャケット
H110¥3,990(税込)/ラブティサイト

もこ♥カワ コレクション

ニット素材のソフトな印象でキュート派にもオススメ★ つばはワイヤー入りで調節可。中折れニット帽H156¥3,045(税込)/P96

ふわふわの手触りが最高の毛混のベレー帽。スカートでもパンツでも上品に決まります。ベレー帽H193¥3,045(税込)/P80

もこ♥カワ コレクション

3色使いと、フリルのフェミニンなシルエットがカジュアルスタイルの格上げをお約束。フリルマフラーH131¥3,045(税込)/P62

穴を開けたような編み模様が独特。コーデ次第でモードやナチュラルにも染まります。穴編みストールH131¥3,045(税込)/P112

コーデに色をプラスしたいときにも便利！

「巻き物」

防寒性にも優れ、冬らしさを演出できる巻き物。
カラバリ豊富で、コーデが物足りないときに
色でアクセントをつけるのにも役立ちます。

デイリーコーデ

Gジャン
×
花柄ワンピース

GジャンF667¥4,990(税込)/P195、花柄ワンピースH210¥4,990(税込)/P214

フリンジストール

羽織ったときにシルエットがキレイに出る変形デザイン。防寒性もバッチリ。フリンジストールH105¥4,095(税込)/P98

coordinate point

リバティ調の花柄ワンピに、シンプルなGジャンを羽織ったガーリーカジュアル。パープルのストールが加わることで、季節感もしっかりフォローされてオシャレ度UP&シックで大人な装いにシフト。

冬のガーリーカジュアルは
+ストールでシックに着こなす

coordinate point

ゆるめのロング丈カーデ×スキニーパンツのデイリーコーデは、足元にレッグウォーマーでボリュームを出すのが今年らしい。さらに雪柄手袋を投入すれば、難易度高めの柄物MIXコーデの完成。

もこ♥カジをグレードU…
手と脚の二…に注目！

…H25¥6,195(税込)/P190

我的衣柜
最新最全免費
時尚雜誌下載
www.5D1G.com

オシャレマスターならではのセンスの見せ所★

「手袋、アーム&レッグウォーマー」

ニットがメインの手袋やレッグウォーマー。
アクセントアイテムだけに、
色や柄の合わせ方でオシャレ度の
格の違いを魅せつけましょう。

手袋

見るだけで心がほっこりするキュートな雪柄。ナチュラルな色合いは日常使いにぴったり。手袋H101¥2,990(税込)/P191

レッグウォーマー

縦に並んだ小さいポンポンがかわいらしい♪ 毛混のMIX感がカジュアルな印象です。レッグウォーマーH106¥1,995(税込)/P60

デイリーコーデ

ボーダーカーディガン
×
スキニーパンツ

シャーリングパンツQ50
¥3,990(税込)/P110
ボーダーカーディガンH112
¥4,990(税込)/ラブティサイト

もこ♥カワ コレクション

ニットの柔らかい質感と、透かし柄がガーリーな雰囲気。レッグウォーマーH106¥1,995(税込)/P60

ざっくり感のある編み地がカジュアルスタイルにハマる♪ アームウォーマーH203¥1,995(税込)/P78

どこか懐かしさを感じさせるノルディック柄。シックな色使いが好感度大。手袋H101¥2,990(税込)/P191

Day.1

Sunday

「かわいくて着心地満点のワンピで
最新トイカメラに夢中のワタシ❤
今年の冬はニットなくして語れないっ。」

Dear Everyone
I ❤ Knit
Love Never Dies
From Saya

最旬ニットでつづる

人気モデルのプライベートな冬のデイリースタイル

紗耶のニットダイアリー

14 Days

この冬は、トレンドでもあるニットアイテムが大豊作。RAPTYきってのおしゃれさん、モデルの紗耶ちゃんも毎日着ずにはいられないほどのゾッコンぶり。ということで、ニットづくめのデイリーコーデを2週間分どどーんとお届けします！

撮影／人物：smile（PEACE MONKEY）、静物：上原タカシ（PPI）　スタイリング／岡安幸代
ヘア＆メイク／木部明美（PEACE MONKEY）　モデル／紗耶　デザイン／Smc.
編集・文／関 智水（Roaster）　構成／田中いづみ（Roaster）
撮影協力／LOMOGRAPHY GALLERY STORE TOKYO、NADiff a/p/a/r/t、Royal Garden Cafe

我的衣柜
最新最全免費
時尚雜誌下載
www.5D1G.com

hudie.com

蝴蝶网
hudie.com

バリエいろいろ！ボーダーニットに注目！

1枚で主役級のデザインといえば、ボーダー！きれい色を重ねたボーダーを選べば、差し色コーデにもお役立ちです。右上から反時計回りに、マルチボーダーセーターH105¥3,990（税込）／P207、ロングカーディガンH134¥4,990（税込）／P94、ボーダーセーターH425¥2,990（税込）／P228

Day.2 Monday

行きつけのブックストアに立ち寄る日も、くるっと巻くだけでオシャレなストールが活躍。冬雑貨だってとことんニット三昧です。

Aラインシルエットのベアニットワンピに、パープルのカットソーを重ねた大人シックなフレンチスタイル。このワンピは、スカートにもなるから一石二鳥！ ヘアとバッグのリボンアイテムで、キュートさをプラスして。

2WAYニットスカートH250¥3,990（税込）／P66、タートルカットソーF508¥1,990（税込）／P142、リボンカチューシャH437¥1,323（税込）／P162、エナメル仕上げバッグH181¥3,045（税込）／P80

旬コーデを作るのに欠かせないニットストール。フリンジたっぷりのデザインなら、どんな洋服の上からでも無造作に巻くだけでスタイルが決まって便利！ ボヘミアン系トップスとも好相性のカーキブラウンを選んで、大人カジュアルを満喫。

フリンジストールH105¥4,095（税込）／P98、レース使いブラ

我的衣柜
最新最全免費
時尚雜誌下載
www.5D1G.com

紗耶のLOVE ニット小物 01 ニットコサージュ

手編み風のニットコサージュは、お洋服やバッグ、アクセに付けると、ぐっと冬らしくイメージチェンジできるから重宝。フラワーコサージュH152¥1,890（税込）／P98

hudie.com

Day.4
Wednesday

大好きなピンクのニットチュニックは、この冬のヘビロテアイテムに決定。ヒップがすっぽりかぶる丈だから、あったかさも抜群です。タイトな黒ボトム＆スタッズ付のロック顔ブーツを合わせてモードに仕上げるのが今年風。

「お気に入りのニットチュニックでひさびさの映画館へ！」

ケーブルチュニックH132¥3,990（税込）／P94、星柄タートルカットソーH444¥1,990（税込）／P200、レギンスパンツSH667¥1,990（税込）／P48、スタッズ付ブーツH123¥7,245（税込）／P104

Day.3
Tuesday

「キラキラのリボンモチーフが効いたおめかしニットでショッピング♪」

I'm a good shopper!? I think.....

ビーズとスパンコールで華やかに仕立てた旬モチーフのリボンニット＋ゆるふわシルエットのスカートで、鮮度の高いバランスコーデが完成。トレンドカラーのパープルをタイツでトッピングしたら、ベレー帽を合わせてレディに着こなしたい。

ニット付ブーツH54¥7,245（税込）／P218、リボンモチーフセーターH221¥3,990（税込）／P126、バルーンスカートH163¥3,990（税込）／P111、カラータイツセットF84¥1,890（税込）／P154、ベレー帽H193¥3,045（税込）／P80、うさぎネックレスH151¥2,625（税込）／P161、ハンドバッグ（スタイリスト私物）

マニッシュなデザインのハットは、きちんと感を強めてくれる秀逸小物。冬らしくウォーム感のあるニット素材をセレクトしたら、トレンドの黒コーデも大人かわいいムードにシフトできる。

中折れニット帽H156¥3,045（税込）／P96、3点セットH240（ベストのみ使用）¥5,990（税込）／P210、プリントカットソーH505¥2,990（税込）／P124、ラメティアードスカートH182¥3,990（税込）／P120、革ブーツF153¥13,440（税込）／P223

Day.5
Thursday

「打ち合わせや取材の時は、きちんと感のあるニットハットをON。」

紗耶のLOVEニット小物

02 ニットハット

ツバにワイヤーが入っているので、ヘアスタイルに合わせてバランスを変えられるのが魅力。トレンドのヒョウ柄リボンがポイント。
中折れニット帽H156¥3,045（税込）／P96

我的衣柜
最新最全免費
時尚雜誌下載
WWW.5D1G.COM

ノルディックなテイストの雪柄ニットに首ったけ!

冬らしさがUPする雪柄のニットアイテム。重ね着でちょこっと見せするだけでも旬のノルディックカジュアルが叶います。左上から、雪柄セーターH201¥3,990(税込)／P56、ニットジャケットH201¥5,990(税込)／P56、ニットスカートH808¥3,990(税込)／P56

「晴れた日はお散歩に限るっ☆ショーパン×ブーツで元気よく」

Day.6 Friday

今冬カジュアルは、ノルディックがキーワード! 雪柄モチーフが効いたニットのショーパンをベースに、カラフルなキルティングコートを合わせて、都会派エスキモースタイルが完成。ブーツにもバッグにもモコかわアイテムを投入して、冬らしさをとことんエンジョイ。

ニットパンツH250¥3,990(税込)／P64、キルティングジャケットH440¥3,990(税込)／P200・裏表紙、ハート柄カットソーH422¥2,990(税込)／P227、ニットバッグH131¥4,095(税込)／P57、耳あてH311¥1,995(税込)／P191、レースアップブーツH34¥4,095(税込)／P59

Day.8 Sunday

「いつもより早起きしたらラブなニットに袖を通して近所のパン屋さんへ。」

旬アウターのモッズコートはちょっとハードめだから、カラフルなハート柄のニットを合わせて、甘辛ミックススタイルで着るのがオススメ。ボトムには、シンプルなレギンスをチョイスして、スタイルよく見せるのがコツ。

ハート柄セーターH485¥4,990(税込)／P172、モッズコートH171¥8,900(税込)／P121、レギンス付スカートH162(レギンスのみ使用)¥4,990(税込)／P109

Day.7 Saturday

「冬の朝ってツライ!
でも、モコモコのおうちウェアで幸せ〜♥」

モコモコ素材のルームウェアはリラックスタイムの必需品。お肌をすりすりしたくなる、やわらかハッピーな肌触りは感動ものです。パステル配色がこの上なくキュート。

ニットパーカH193¥3,990(税込)／P187、ニットショートパンツH197¥2,990(税込)／P187
トラベル3点セットH141(スリッパのみ使用)¥3,045(税込)／ラブティサイト

我的衣柜
最新最全免費時尚雜誌下載
WWW.5D1G.COM
hudie.com

「仕事帰りに飲みのお誘い！
あったかニット小物で寒い日だってなんのその」

Day.10
Tuesday

北風がぴゅうぴゅう吹く日には、ロンググローブ＆ネックウォーマーで完全防備！ レイヤードのアクセントにもひと役のニット小物はカラフルな色にトライしたい。

アームウォーマーH203 ¥1,995（税込）／P78、ネックウォーマーH102 ¥3,045（税込）／P191、ドルマンカットソーH503 ¥2,990（税込）／P124、ドット柄パーカH174 ¥4,990（税込）／P121

Day.9
Monday

大流行のレタードニットは、コーデュロイ素材のきれい色ショーパン＆モコモコのレッグウォーマーを合わせてLAガール風にスタイリングするのが正解。文字色とショーパンの色をリンクさせた上級テクにもご注目！

「毎週のヨガクラスにはレタードニットでGO！」

フード付ロゴセーターH104 ¥3,990（税込）／P204、柄ニット帽子H134 ¥3,045（税込）／P62、ショートパンツH656 ¥2,990（税込）／P118、レッグウォーマーH106 ¥1,995（税込）／P60、2WAYバッグH191 ¥4,095（税込）／P82、コンバーススニーカーH2 ¥8,295（税込）／P159

Day.11
Wednesday

「ニットワンピで楽チン！
馴染みのネイルサロンでリッラクスゥ～」

ニットワンピ＆リブトップス＆ニット帽が、絶妙コーデされたセットアイテムが重宝。 ワンピはブラウジングができるから、今年っぽいシルエットが思いのまま！

3点セットH241 ¥5,990（税込）／P209、刺しゅうペンダントH132 ¥2,100（税込）／P96、ベルト付ブーツF3 ¥3,990（税込）／P234

ニットジャケットH221 ¥5,990（税込）／P129、チェック柄ストールH155 ¥3,045（税込）／P96、コンビネゾンH250 ¥4,990（税込）／P64、ポシェットH153 ¥2,990（税込）／P98、革ブーツF151 ¥13,440（税込）／P223

Day.13
Friday

「今日は朝から撮影！
このニットカーデが
かわいかった♥」

コンビネゾンに上品なモノトーン配色のロング丈ニットを羽織ったブリットスタイル。足元にはライディングブーツを合わせて。小物のマスタード色が効いた、透明感のある清楚な印象が素敵。

Day.12
Thursday

「ただいま冬旅を計画中！
ざっくりニットで気分ほっこり。」

ゆるっとしたムードが心地いいカントリー調ナチュラルコーデ。ざっくりカーデに長袖デニム×チェック柄ベアの2つのワンピを重ね着。心和む冬のレイヤードスタイルに決定です。

カーディガンH482 ¥4,990（税込）／P173、デニムワンピースH442 ¥3,990（税込）／P195、2WAYワンピースH200 ¥5,990（税込）／P178、ウエスタンブーツF8 ¥7,245（税込）／P222

我的衣柜
最新最全免費
時尚雜誌下載
www.5D1G.com
hudie.com

透かし編みのニットポンチョでちょっぴりレディなパーティスタイルに挑戦★

紗耶の LOVE ニット小物 03 ニットグローブ

ノスタルジックなムードが漂う、ケーブル編みのニットグローブ。ロングではもちろん、くしゅくしゅしてもかわいい！アームウォーマーH203¥1,995（税込）／P78

Day.14 Saturday

ふんわり広がる透かし編みが優雅なシルエットを際立たせるファー付のニットポンチョ。繊細なブラウス＆軽やかプリーツスカートとの相乗効果で、クラシカルレディなパーティスタイルが完成です。真っ赤なベルトでドラマティックな一日を予感させて。

ニットポンチョH200¥4,990（税込）／P178、プリーツスカートH220¥4,990（税込）／P131、チェック柄タイツH122¥1,260（税込）／P104、サッシュベルトH111¥3,045（税込）／P102、リボンバレッタH438¥1,890（税込）／P190
レース使いブラウスH210¥3,990（税込）／ラブティサイト

やさしく包んでくれる最愛のニットカーデ！

今年らしさが味わえる、ゆるシルエットのニットカーデを厳選。ナチュラルな雰囲気のあるデザインを選ぶのが今季の鉄則です。右上から、フード付ニットポンチョH122¥4,990（税込）／P93、ニットカーディガンH201¥3,990（税込）／P55、ニット変形カーディガンH200¥3,990（税込）／P181

蝴蝶网 hudie.com
我的衣柜 最新最全免费 時尚雜誌下載 www.5D1G.com
Kodak 160NC-2 3051

ファイル *Boots File*

冬のマストアイテムといえば、やっぱりブーツ！ そこで今回は、あこがれのおしゃれセレブたちのブーツコーデ術の紹介とともに、ラプティの新作ブーツもたっぷりとお届け！ ぜひ参考にして、冬のブーツスタイルをランクアップさせましょ♪

撮影／人物：Norico、静物：清水健吾（STUH）　スタイリング／人物：mick（貫地谷しほり担当）、静物：明石恵美子
ヘア＆メイク／斉藤ヒロハル（里田まい担当）　デザイン／Smc.　文／杉本真紀、知井恵理　構成／笹 元（Roaster）

Shihori Kanjiya

貫地谷しほりさん（女優）

実力派女優としてTVや映画に引っ張りだこ。11月公開の映画『僕らのワンダフルデイズ』や、NHK・2010年大河ドラマ『龍馬伝』にも出演決定。オフィシャルブログでは、あどけない一面も！
http://ameblo.jp/kanjiya/

カットソー
フロントの黒いリボンがアクセント。さりげないデザインで大人の可愛さをプラス。デコルテをキレイに見せるUネックも◎。／私物

ロングネックレス
腰まである超ロングなネックレス。動くたびにゆらゆら揺れることで、重く見えがちな秋冬コーデを軽やかに見せてくれる。／私物

ライダースジャケット
シワ加工されているから、ハードすぎず、ほどよくカジュアルダウン。クールにもガーリーにも着こなせる細身シルエット。／私物

ワンピース
今っぽいバルーンシルエットで、女の子らしさ全開。シンプルなデザインだから、レイヤードスタイルにうってつけ。／私物

貫地谷しほりさんのブーツ白書

Q 所有数と活用頻度
A ロングとショート、あわせて15足くらい。秋冬はほぼ毎日、夏でもコーディネート次第では履いてます。

Q どんなときに履く？
A いつでも！ パンツスタイルならショート、ワンピースならロングと履きわけつつ、いつもブーツ（笑）。

Q 好きなブーツのデザインは？
A すとんとしたシンプルなもの。丈は、どちらかといえばロングが好きで、ニーハイもよく履きます。

「一点目立たせ主義」で、大人キュートな足元に視線を集中

私のコーディネートは「インパクト一点主義」がテーマ。今回はカラフルなブーツが引き立つよう、トップスやワンピースを黒でおさえました。いつもは黒や茶色のブーツばかりで、ピンクと青のチェックを履いたのは初めて。でも、ボアのふわふわ感も、ころんとしたつま先もほっとけないカワイさです。ヒールの高さもポイント高いですね。ライダースと合わせて甘辛ミックスにすることで、大人キュートなバランスに仕上げてみました。

レザーバッグ
クロコダイルのような表情のあるブラックレザーで、ぐっと大人びたコーディネートに。大きめのサイズ感もグッドバランス。／私物

本命ブーツ 01

ボア×チェックのロングヒールブーツ

ビビッドなピンクやもこもこのボアがキュート。フェミニンなコーンヒールも◎。好きな幅で折り返して履いてもOK。（ヒール高約8cm）
ボア使いブーツH101
¥6,195（税込）／
P60

我的衣柜
最新最全免費
時尚雜誌下載
WWW.5D1G.COM
hudie.com

欲しい最旬アイテムが
絶対見つかるカタログ付け

おしゃれセレブの本命ブーツ

蝴蝶网 hudie.com

Mai Satoda

里田まいさん（タレント）

フジテレビ系『クイズ！ ヘキサゴンII』（毎週水曜19:00～）のほか、テレビやラジオを中心に活躍中。楽しいブログも人気です。オフィシャルブックも11月に発売。
http://ameblo.jp/satodamai/

黒のハット
CA4LAの黒ハットは、流行のロックスタイルにも大活躍。帽子は大好きでたくさん持ってます。ハットやベレー帽が多いですね。／私物

コイン&ひづめチャームのネックレス
佐田真由美さんのブランド、エナソルーナのもの。かわいいデザインが多いんです。馬のひづめチャームは特に活躍中。／私物

ライダースジャケット
NINEのライダースは、ラム革ですごく温かい！ 上品なグレーなので、ハードになりすぎず何にでも合わせやすいのも魅力。／私物

デニムミニスカート
メイド イン ヘブンのダメージ加工がされたデニムミニスカ。ペイントが入っていて、ちょっと個性的なのがお気に入りです。／私物

里田まいさんのブーツ白書

Q 所有数と活用頻度
A 10足は持ってます。黒が多いですね。今季はニーハイも買いました。冬は、ほとんど毎日履いています。

Q どんなときに履く？
A 冬でもミニ丈のボトムに合わせることが多いです。ミニ丈×ブーツ、のバランス感が好きなんです。

Q 好きなブーツのデザインは？
A ヒールがあってもペタンコでも、歩きやすさが重要！ シルエットはちょっとルーズめが好みです。

ミニ丈×ニーハイブーツが作るレディライクなバランスは鉄板！

今季はニーハイに注目しています。これは程よいくしゅくしゅ感とタイト過ぎないシルエットがいいですね。冬はモノトーンが多くなりますが、私はどこかに女性らしさを取り入れたコーデが好き。今回は、ミニスカ×ニーハイの組み合わせに、アクセや優しいグレーのライダースを加え、キュートさのあるロックスタイルにしました。

本命ブーツ 02

ウェッジソールのニーハイブーツ

履き口を伸ばしてベルトを見せたり、折り返して履いて楽しめる2WAY仕様。ウェッジソールで歩きやすいのも嬉しい。絶妙のルーズ感がおしゃれな1足。（ヒール高約8cm）ウェッジソールブーツH159 ¥6,195（税込）／P100

我的衣柜
最新最全免費
時尚雜誌下載
WWW.5D1G.COM

Yu Fujii

藤井 悠さん（モデル）

雑誌『美人百花』『ar』でモデルとして活躍するほか、『Fine』『steady.』での連載、テレビやラジオ出演など、多方面で活躍中。ファッション情報が盛りだくさんのブログも必見！
http://blog.starbeauty.jp/103fujii/

藤井 悠さんのブーツ白書

Q 所有数と活用頻度

A 色違いでそろえたりもするので、20足以上は持っています。冬は便利なので、毎日履いてますよ。

Q どんなときに履く？

A 年中履いてます。ペタンコのときはミニ丈ボトムが多いかな。あとはブーツインもしたり、いろいろ。

Q 好きなブーツのデザインは？

A 合わせやすい黒は毎シーズンチェックする色。あとは、どんなブーツもラインの美しさを重視します。

黒キャスケット

ネットで購入したキャスケットは、ロープやレースリボンなどの凝ったディテールがお気に入り。形も[illegible]いで活躍中です。／私物

蝴蝶网
hudie.com

白Tシャツ

シンプルな白Tはクローゼットで購入。首周りのきれいな開き具合が◎。白Tは何枚も持っていて、活躍頻度も高いですね。／私物

ツイードロングジャケット

カットオフ加工やフリルなど、こだわりたっぷりのジャケットはNINEで購入。羽織るだけでおしゃれ度がアップします。／私物

デニムショートパンツ

スライのデニムショーパンは、シンプルで合わせやすいシルエット。ハードすぎないユーズド加工も気に入っています。／私物

赤レザーバッグ

バレンシアガのバッグは、色違いで紫も持っています。使いやすいし、暗くなりがちな冬コーデの差し色として大活躍！／私物

"ペタンコブーツにはミニ丈"がスタイルUPのためのMYルール

黒ブーツは、毎年買い足す私の基本アイテム。履いているものは、くしゅっとしたシルエットがかわいいし、脚のラインをきれいに見せてくれるのもポイントですね。ペタンコブーツのときには、ミニ丈ボトムを合わせることが多いです。ヒールがない分、背が低く見えてしまわないよう、脚の見せ具合などバランスよく見えるようにチェックしています。

本命ブーツ 03

くしゅくしゅペタンコブーツ

程よいくしゅくしゅ感と合わせるボトムを選ばない丈の長さで、大活躍間違いナシのスエード仕上げブーツ。適度なルーズ感でバランスが取りやすいのも◎。（ヒール高約1.5cm）くしゅくしゅブーツF5 ¥3,990（税込）／P234

我的衣柜
最新最全免費
時尚雜誌下載
www.5D1G.com

Cecil Kishimoto

岸本セシルさん（モデル）

今号では本誌の表紙を飾ってくれた岸本さんは、ドール風な顔立ちと抜群のスタイルで大人気！『non-no』専属モデルとして活躍中。ブログも要チェックです。
http://www.blog.s-woman.net/nn_cecil/

ひとクセある主役ウエスタンは黒タイツでつないで縦ラインを強調！

三つ編みのデコレーションがおしゃれなウエスタンブーツを主役に、この冬人気のロックテイストに仕上げてみました。私がショートブーツを履くときのポイントは、ボトムとのバランス感。歩きやすくて、ちょっぴりボーイズライクなブーツが好きだから、ボトムはシンプルなものを選んで、足元とのバランスがきれいになるようにしています。

3連ネックレス

クロス、マリア様、コインの3連ネックレスはマーキュリーデュオで購入。長さがちょうど良くて存在感もあるから愛用中。／私物

プリントタンクトップ

ロックテイストなプリントタンクはザラでナント¥900！ プチプラ&プリントものは大好きなので、たくさん持っています。／私物

ライダースジャケット

マーキュリーデュオのライダースは、きれいなパープルと絶妙の丈感がお気に入り。革の質感もとっても滑らかなんです！／私物

デニムショートパンツ

インディオのショーパンは、ユーズド加工が気に入って購入したもの。はいていくうちにさらに古着度がアップしました。／私物

岸本セシルさんのブーツ白書

Q 所有数と活用頻度

A シンプルなショートやロングのほか、編み上げ、アグのムートンなど計5足。週3くらいは履いてます。

Q どんなときに履く？

A 基本的にはいつでもなんにでも合わせちゃう！ ワンピとのコーデはバランスが良いので特に好きですね。

Q 好きなブーツのデザインは？

A 女性らしいものより、ちょっと丸みのある形のものや編み上げなど、カジュアルなデザインが好みです。

本命ブーツ

04

ショート丈のウエスタンブーツ

定番のウエスタンブーツは、丁寧な編みこみが施されたデザインで周りと差をつけて！ クールなコーデにも、甘コーデのスパイスとしても大活躍間違いなし。（ヒール高約5cm）
ウエスタンブーツ
H157¥5,145（税込）／P98

我的衣柜
最新最全免費
時尚雜誌下載
WWW.5D1G.COM

蝴蝶网
hudie.com

ブーツカタログ
Boots Catalog

テイストが欲しいもの。基本ブーツから
ーツをたっぷりご紹介しちゃいます！

レディライクでオンナ度UP⤴
ヒールあり ロングブーツ

変わり素材やスタッズ使いなど、パンチのあるデザインも続々登場。ぜひ今年は辛口モードなヒール付ロングで女っぷりを上げて。

“辛口なレースアップで
美脚ラインを強調！”

贅沢にあしらったフェイクファーが迫力満点！ クールな表情のレースアップブーツは今季のマストアイテム。（ヒール高約9.5㎝）レースアップブーツH121¥8,295（税込）／P104

シンプルで
コーデを
選ばない
活躍ブーツ♪

シンプルなデザインで、永く愛用できそうなブーツ。くるっとさりげなく巻かれたベルトがアクセントです。（ヒール高約3.5cm）ジョッキーブーツF1¥3,990（税込）／P234

随所にあしらわれた切替しデザインがおしゃれ。折り返すと、リッチさ漂うフェイクファーがお目見え。（ヒール高約2.5cm）折り返しブーツF9¥7,245（税込）／P222

“道なウエスタンブーツで
旬のフォークロアもおまかせ！”

ベーシックなウエスタンブーツは、どんなコーデともマッチしそう。ふんわり厚みのある素材で履き心地も◎。（ヒール高約5.5cm）ウエスタンブーツF8¥7,245（税込）／P222

履くほどに
味が出る
上質感漂う
本革が◎

リアルレザーのリッチな質感をいかし、飾りのないシンプルシルエットに仕上げたブーツ。履きこむほどに味が出そう。（ヒール高約2.5cm）革ブーツF150¥13,440（税込）／P223

足元をダウンジャケットで包み込んでいるようなあったかブーツは、ミニ丈のときの強い味方！（ヒール高約7㎝）ウインターブーツH32¥5,145（税込）／P60

温か素材で
防寒も
おしゃれも
カンペキ☆

“リッチな素材感で
女性らしさをアピール☆”

滑らかな質感がレディな雰囲気をアップさせてくれそう。甲部分のバックルが小粋なアクセント。（ヒール高約5㎝）スエード仕上げブーツH11¥7,245（税込）／P221

2つの太ベルトや複雑な切替しデザインが、存在感抜群！ 周りと差のつく、こだわりジョッキーブーツです。（ヒール高約2.5cm）ジョッキーブーツH191¥10,290（税込）／P82

蝴蝶网
hudie.com
我的衣柜
最新最全免費
時尚雜誌下載
www.5D1G.com

蝴蝶网
hudie.com

欲しい1足が必ず見つかる!

真冬の最旬

冬のおしゃれの幅をグンと広げてくれるブーツは、とにかくいろん
遊び心たっぷりのお目立ちデザインのものまで、今季イチオシの

辛口モードなスタッズを散りばめ、クールに仕上げた1足。内側にジップアップ付で脱ぎ履きも楽チン♪（ヒール高約9cm）スタッズ付ブーツH123¥7,245（税込）／P104

"スパイシーなスタッズでロックスタイルを格上げ!"

しなやかな素材感が、リッチな雰囲気。程よいヒール高が、女性らしさをアップしてくれます。（ヒール高約6.5cm）ジョッキーブーツF7¥7,245（税込）／P222

今季マストのエンジニアブーツは、クロスさせたベルト使いがおしゃれな、こんな1足はいかが？ヘビロテ確実です。（ヒール高約4cm）エンジニアブーツH321¥6,195（税込）／P121

×ミニ丈でセクシーに履きたい美脚ブーツ

折り返しを伸ばすとニーハイに変身！ 無駄のない美シルエットが、エレガントな雰囲気を醸します。（ヒール高約6cm）スエード仕上げブーツF2¥3,990（税込）／P234

折り返し部分のリブニット&タッセルがアクセントのコンビデザイン。流行のミリタリーロックにもぴったり。（ヒール高約6cm）ニット付ブーツH54¥7,245（税込）／P218

ミリタリーロックに合わせたい旬ブーツ♪

脚のラインに程よく沿うフォルムが美しい1足。あらゆるコーデに対応してくれるシンプルなデザインです。（ヒール高約3cm）革ブーツF151¥13,440（税込）／P223

"おしゃれ&機能性を兼ねたスタッズ使いが素

履き口のスタッズがポイント。折り返して履くこともできる、嬉しい2WAY仕様です。さまざまな表情を楽しんで。（ヒール高約2.5cm）折り返しブーツF4¥3,990（税込）／P234

"チェック柄キルティングで着こなしの鮮度UP↑"

シックなチェック柄のキルティングがトラッドテイスト。ぽってりと丸みのあるフォルムがほんのりレトロでかわいい！（ヒール高約8cm）キルティングブーツH111¥6,195（税込）／P218

我的衣柜
最新最全免費
時尚雜誌下載
www.5D1G.com

楽チンだからデイリー使いに最適。

ヒールなし ロングブーツ

カジュアルコーデに欠かせないヒールなしロング。コーデの幅広さや楽チンな履き心地で、冬の足元に欠かせない活躍ブーツです。

”上品レースアップで大人ガーリーなコーデに♪“

ワンピやソックスと合わせてガーリーな着こなしを楽しみたくなる、レースアップブーツ。ナチュラルな表情が素敵です。（ヒール高約1cm）カジュアルブーツH53¥6,195（税込）／P160

ちょこんとついた大きな丸ボタンがアクセント。チラリと見えるファーもキュート！（ヒール高約0.5cm・シークレット底高約2cm）ボタンポイントブーツH41¥8, 295（税込）／P164

丸ボタンとファーの縁取りにひと目惚れ♥

”プレーンなフォルムでヘビロテ間違いなし！“

フェルトのウォーミーな素材感とストンとした形がキュート。内側の肌触り抜群のファーを折り返して見せるのもオススメ。（ヒール高約2cm）カジュアルブーツH71¥5,145（税込）／P157

フェミニンな味付けに心奪われる甘ブーツ！

ギャザーと華奢なリボン使いが女の子らしさ満点。折り返して内側のボアを見せてもかわいい2WAY仕様です。（ヒール高約1cm・シークレット底高約3cm）サイドリボンブーツH158¥5,145（税込）／P107

絶妙のくしゅくしゅ感がかわいらしい、ヘビロテ確実なブーツ。豊富な色バリエもうれしい魅力です♪（ヒール高約1.5cm）くしゅくしゅブーツF5 ¥3,990（税込）／P234

…ったりとした筒…ので、ブーツイ…もきれいにキマ…足。内側もボア…温かな履き心地…うれしい。（ヒー…高約3.5cm）…ースアップブー…H34…

我的衣柜
最新最全免費
時尚雜誌下載
WWW.5D1G.COM

”こなれ感満点のデザインで大人気のブーツが再び！“

ポンポンとニットが愛らしいムートン☆

昨年大ヒットのムートンタイプは今季も人気！ ニットとスエードのおしゃれなコンビ使いや愛らしいポンポンに注目。（ヒール高約3.5cm）ニットブーツH130¥5,145（税込）／P58

履きやすいきれいな形で昨年大ヒットしたブーツが今年も登場。折り返し部分のツイード素材が小粋な表情を演出します。（ヒール高約1.5cm）折り返しブーツH171¥5,145（税込）／P154

蝴蝶网
hudie.com

着こなしの幅がぐんと広がる。

ショートブーツ

ウエスタンブーツやブーティなど、着こなしのスパイス役として大活躍のショートブーツ。ぜひ遊び心ある1足をチョイスして♪

スクエアフォルムが足元に程よいボリューム感をプラス。デニムやショーパンに合わせてポップに履きこなしたい！（ヒール高約0.5cm・シークレット底高約5cm）スエード仕上げシューズH156¥4,095（税込）／P96

“こだわりディテールでトレンド直球

ちょっぴりゴツめのワーク調ブーツは、今季のトレンド。フェミニンなコーデのハズしアイテムとしてもGOOD！（ヒール高約5cm）ボア使いブーツH158¥5,145（税込）／P98

足元を一気に華やかにアレンジ！

レディライクなふわふわファーに目を奪われるブーティ。ボアとの組み合わせもとびきりおしゃれ！（ヒール高約7.5cm）ファー付ショートブーツH31¥5,145（税込）／P80

“リッチ感たっぷりの もこ♥カワ素材にLOVE♥”

たっぷりとあしらわれたフェイクファーがエレガントな雰囲気。クラシカルな装いの仕上げに投入して。（ヒール高約6.5cm）ボンボン付ブーティーH181¥6,195（税込）／P59

毎日でも履きたいスニーカー感覚ブーツ！

ゆるカワモードなショートブーツは、スニーカー感覚で履きたくなる楽チンさが魅力。デイリーユースにぴったり。（ヒール高約3cm）ショートブーツH46¥7,245（税込）／P164

コレ1足でスイートカジュアルが完成♪

くしゅっとしたアッパーと麻ひもが、ナチュラルガーリーな表情。ラバーソールで歩きやすいのも魅力です。（ヒール高約3.5cm）ショートブーツH72¥6,195（税込）／P157

差し色としても大活躍しそうな、深みのあるカラーが魅力。ラメ入りひもで華やぎ度をアップさせた主役ブーツです。（ヒール高約8cm）ショートブーツH113¥4,515（税込）／ラブティサイト

リボン＆ステッチ使いがラブリー。内側はボアなので、折り返して履いてもかわいい2WAY仕様。豊富な色バリエに思わず目移りしそう！（ヒール高約4cm）ボア付ブーツF6¥3,990（税込）／P156

らみんな迷っちゃう 大人買い必至の色バリエ”

蝴蝶网 hudie.com

我的衣柜 最新最全免费時尚雜誌下載 WWW.5D1G.COM

hudie.com

原宿 渋谷 新宿で徹底調査!!

街のオシャレガール100人が選んだ
冬モノ人気ランキングBest 15

街角のリアルな声を聞きに、原宿・渋谷・新宿で冬ファッションのアンケートを実施！
アイテムの総合ランキングはもちろん、エリア別の支持率やトレンドを探ってみました。
あなたの気になるアイテムは果たして何位？ それぞれの人気の理由にも注目です。

デザイン／Smc.　文・構成／田中いづみ（Roaster）

Best 01

ゆるかわアイテムが人気独占。虹色ロングカーデ。

ローゲージやゆるめのシルエットが女の子をやわらかく見せてくれるロングカーデ。ライトなミックスカラーや大きめのボタンなどが印象的な1枚です。ロングカーディガンH194¥4,990（税込）／P186

ココがお気に入り！

重くなりがちな冬コーデに明るいミックスカラーがGood！
（さっこ／23歳・歯科衛生士）

スカートともパンツとも相性が良く、着回しが効きそう。
（ゆかり／20歳・大学生）

ココがお気に入り！

ロングシルエットやざっくり感がリラックスムード満点！
（藍子／21歳・フリーター）

ショートボトムと合わせて丈感の違いを楽しみたいです。（マリ／23歳・主婦）

我的衣柜
最新最全免費
時尚雜誌下載
WWW.5D1G.COM

ココがお気に入り！

かわいいだけじゃなく、毛混だから手触りも良さそう♪
(理沙／22歳・販売員)

どんな服に合わせても
ほっこりキュートに仕上がるハズ！(さとぱん／20歳・学生)

Best 03

冬のマスト小物。高支持率！
毛混のふわふわベレー。

ちょこんと乗せたりふちを広げてすっぽりかぶったり。コーデに合わせてアレンジ自在な冬ファッションのキラーアイテム。ベレー帽H193¥3,045(税込)／P80

蝴蝶网
hudie.com

Best 02

価格とトレンドで堂々上位！
ゴツかわエンジニアブーツ。

ボーイズ系orガールズ系、どちらのコーデにもハマるエンジニアにみんな夢中♪ 驚きの価格も必見!! エンジニアブーツH900 ¥2,990(税込)／P47

ココがお気に入り！

どんな服にも合いそうだし、
激安だから絶対欲しいです。(ゆりか／19歳・専門学生)

トレンドのエンジニアはこの冬一番手に入れたい！
(こばやん／23歳・カフェスタッフ)

ココがお気に入り！

ぜいたくに使ったファーでリッチ感があるのに
この安さは驚き！(ASAMI／23歳・会社員)

ボリュームのある足元がスタイルアップに役立ちそう。
(あゆみ／22歳・アパレル販売員)

Best 05

たっぷりファーが魅力の
華やかショートブーツ。

足首周りを覆うファーがゴージャス。レディライクな着こなしに活躍します。ベーシックな2色展開で使いやすい。ポンポン付ブーティーH181¥6,195(税込)／P59

Best 04

明るい色と着心地の良さに
人気集中のニットワンピ。

パステル調のボーダー柄とソフトな質感にラブコール多数。大きなポンポンや前ポケットでさらにキュートさアピール！ ニットワンピースH190¥4,990(税込)／P186

ココがお気に入り！

色や素材がやわらかく、部屋着にしても良さそう。
(mai／23歳・看護師)

ボーダーの配色やポンポンが女の子らしい！
(サイトウアヤ／21歳・専門学生)

みんなの冬ファッション
リアルボイス

この冬、一番手に入れたい
ファッションアイテムは？

1位	ブーツ	29%
2位	コート	25%
3位	パンツ・スカート	19%
4位	セーター・カーディガン	11%
5位	マフラー・手袋	10%
6位	その他	6%

Best 06

モコモコ感にゾッコン！
冬のおしゃれに重宝なベスト。

ボリューム感がありながら上半身をコンパクトにまとめてくれるから、冬のスタイルアップに大活躍します。ベストH176¥3,990(税込)／P119

我的衣柜
最新最全免費
時尚雜誌下載
www.5D1G.com

ココがお気に入り！

シャツやワンピなど、手持ちアイテムの
アレンジに1着ほしい。(クルミ／23歳・会社員)

分厚いボアがあたたかそう！
小さな前ポケットもキュート。(由美子／22歳・事務員)

みんなの冬ファッション リアルボイス

冬ファッションの悩みといえば？

ココがお気に入り！

女の子っぽい色と、ハート形の後ろポケットがラブリー！（chiharu／23歳・派遣社員）

うねの太いコーデュロイ生地におしゃれさを感じます。（あゆ／25歳・飲食店勤務）

ボリューミーで個性的。存在感のあるレースアップブーツ。

濃いめカラーのボアブーツは足元にボリューム感が出て、メリハリのあるスタイルが作れます。レースアップブーツH34¥4,095（税込）／P59

Best 07

エリア支持率

ココがお気に入り！

ビビッドな色のアウターはコーデのアクセントに最適！（まあこ／21歳・美容師）

この価格なら、つい色違いも買ってしまいそう。（ハナ／25歳・保育士）

値段もかわいいショーパンが乙女のハートをゲット！

ピンク色にハートのバックポケットなど、ガーリー度高めのショーパン。ブーツと合わせて元気よく！ショートパンツH656¥2,990（税込）／P118

エリア支持率

Best 08

ココがお気に入り！

折り返しや編み上げなどのポイントにグッときました。（まり／23歳・販売員）

冬らしいデザインで、季節感のあるおしゃれを楽しめそう。（舞／25歳・飲食店勤務）

ココがお気に入り！

優しい色合いにマッチした上品なスタッズが素敵！（絢／21歳・大学生）

淡いラベンダー色と冬っぽい生地がソフトな印象。（リー／21歳・フリーター）

Best 09

エリア支持率

乙女なスタッズ使いが好評の今年らしいパンプス。

スウェードのパンプスに星を散りばめたようなデザインがロマンチック！ 高すぎないヒールも◎。スタッズ付パンプスH25¥6,195（税込）／P190

Best 10

エリア支持率

鮮やかカラーにファン多数のキルティングジャケット。

羽織るだけでスタイルが決まるスポーティなジャケット。ライトブルーのほか全6色展開。キルティングジャケットH440¥3,990（税込）／P200・裏表紙

みんなの冬ファッション リアルボイス

冬の買い物で、1カ月の洋服代はいくらくらい？

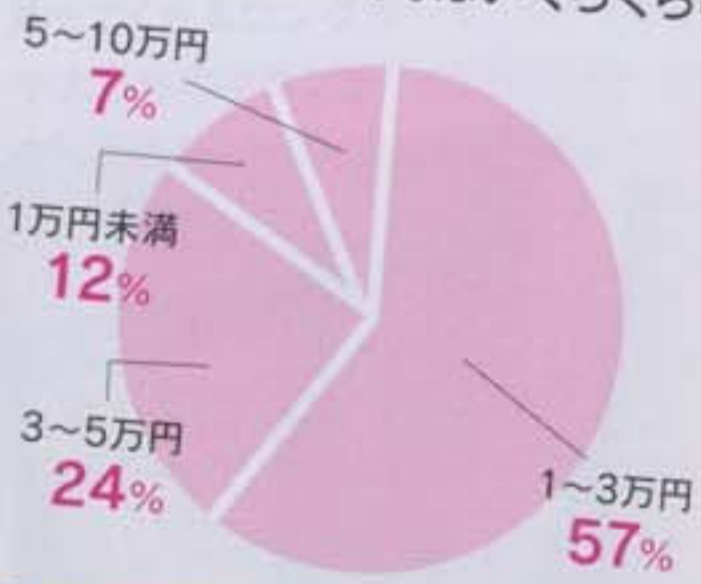

アクセサリー感覚で持ちたいフェイクファーバッグ。

パープルカラーや素材感が目を引くファーバッグは、手に持つだけでオシャレ度UP！口も大きく使いやすい。フェイクファーバッグH152¥6,930（税込）／P102

エリア支持率

Best 11

…にちょうどいい！

手ごろな値段の上に、カジュアルか… きれいめまで使い回せそう。（朝子／…歳・大学生）

at Shinjuku

我的衣柜 最新最全免費時尚雜誌下載 WWW.5D1G.COM
蝴蝶网 hudie.com

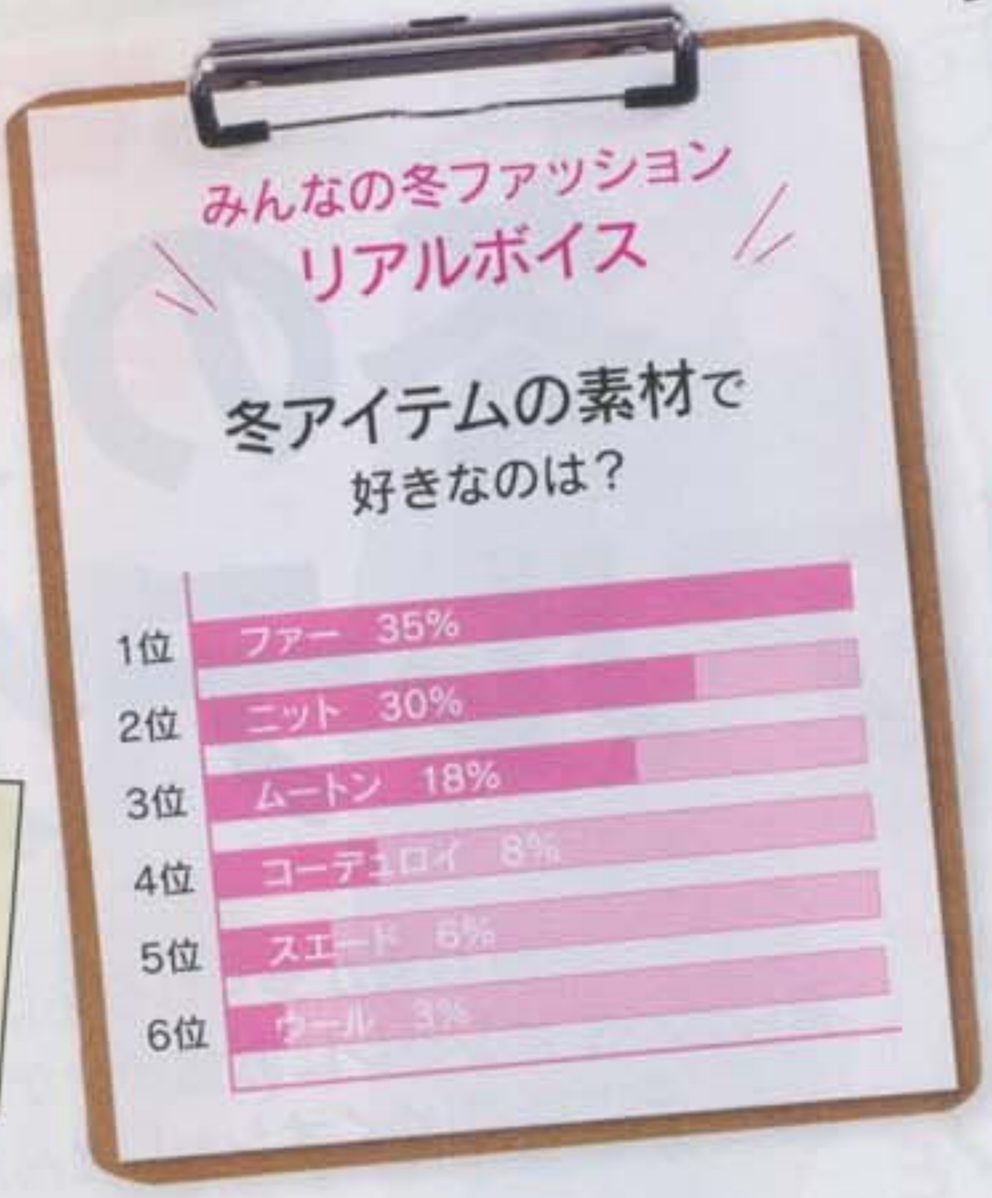

ココがお気に入り！
スカートとポンチョの2WAYがうれしい！
（いずみ／26歳・事務職）

温かみのある色や素材感が冬にピッタリ。
（優／21歳・カフェスタッフ）

着回し力が評価された ウォーミーな2WAYスカート。

起毛感のあるマドラスチェックの生地は、ぼかし効果でさらに温かな雰囲気に。2WAYスカートH490 ¥4,990（税込）／P176

Best 12

ココがお気に入り！
個性的なアウターなのでみんなと ちょっぴり差をつけられそう。（夕紀／19歳・専門学生）

この季節しか着られないノルディック柄が◎。
（サカモト／21歳・フリーター）

1枚でおしゃれになれる 個性派ブルゾンに注目！

ビビッドなノルディック柄ブルゾンは、ボーイズアイテムはもちろん、ワンピとも合わせてミックスコーデを楽しみたい。中わたブルゾンH260¥6,990（税込）／P76・198

Best 14

エリア支持率 原宿 100%

Best 13

エリア支持率 原宿 100%

顔周りをやわらかに彩る ミンク玉のファーアクセ。

ふわふわ感が乙女心をくすぐるファーネックレス。ベーシックな色だから合わせる服を選びません。ファー付ネックレスH431¥2,940（税込）／P161

ココがお気に入り！
カジュアルにもエレガントにも 使えて重宝しそう。
（智子／26歳・公務員）

女の子らしいコロコロとした ファーにキュンとします。
（Mie／23歳・ネイリスト）

ココがお気に入り！
白ベースにブルーの雪柄が イノセントな感じで引かれました。
（あいこ／24歳・会社員）

色モノのボトムと重ねて レイヤードも楽しめそう。
（朋／25歳・歯科助手）

Best 15

エリア支持率 原宿 100%

ソフトな印象が好評の 雪柄ニットスカート。

ホワイトとブルーの配色がさわやか。きれいめにもカジュアルにも活躍してくれそう。ニットスカートH808 ¥3,990（税込）／P56

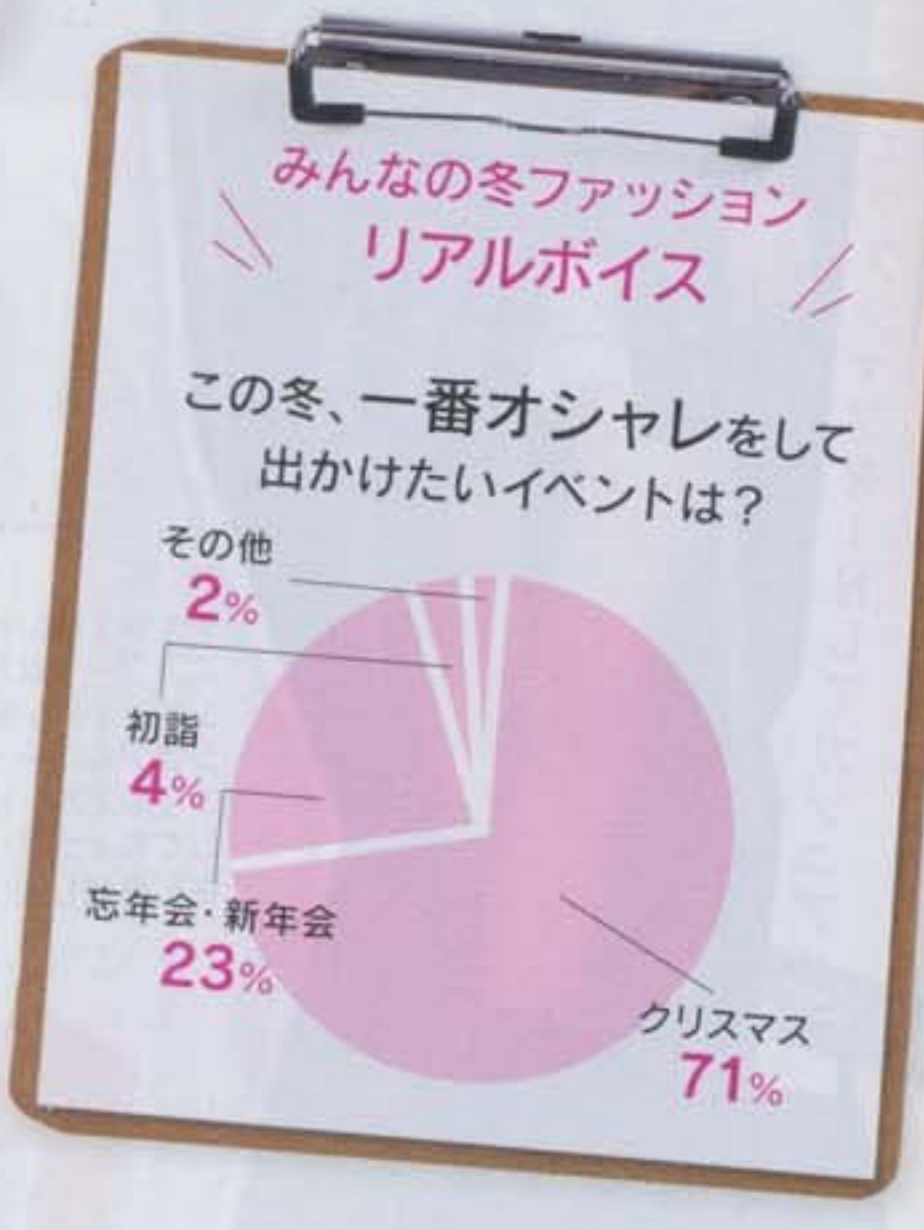

エリア＝スタイル 街角アンケート調査で見えた

地域別ファッション トレンドレポート

ゆるカジ＝原宿、メンズMIX＝渋谷、正統派レディ＝新宿。

我的衣柜 最新最全免费 時尚雜誌下載 www.5D1G.com

原宿で人気ナンバーワンだったのが、ミックスカラーのロン…れるコーデ力に支持が集まりました。一方、渋谷ではエンジ…イクなアイテムを取り入れて女らしさを強調するのがトレンドです。新宿では冬ファッションの代名詞・ファー付のブーツがトップに。王道のレディライクなアイテムが好まれる傾向にあるようです。価格への評価は全エリア共通！

エリア別トップアイテム

原宿1位 ロング カーディガン

渋谷1位 エンジニア ブーツ

新宿1位 ポンポン付 ブーティ

蝴蝶网 hudie.com

1 item 3way!

hudie.com

街角ファッショニスタが
1アイテムで3WAY使いに挑戦!!

冬のプチプラ
着回しリアルテク大公開

重ね着が多くなる冬は、"着回し"がオシャレのキーポイントに。
夏に比べてオシャレにお金がかかる分、着回しもプチプラで乗り切りたい！
そこで、街ゆくオシャレさんが1アイテムで3WAY使いに挑戦します！

撮影／小嶋淑子、Norico　デザイン／Smc、文／豊泉陽子　構成／篠原泰之（Roaster）

3 WAY

彼との公園デートには甘さの中にピリっとしたスパイスを。

ちょっとしたデートの日は、白のシフォンワンピースで女のコらしさをプラス。ポンチョの質感もガーリーなので、甘くなり過ぎないようにエンジニアブーツでハズしてみました。

2 WAY

映画館へ行く日はチェックシャツをINしてカジュアルに。

チェック柄シャツやエンジニアブーツなど今季のトレンドアイテムを合わせたカジュアルコーデ。ボトムはフリルスカートをチラ見せしてちょっぴりかわいらしさも意識しました。

1 WAY

MiLK cafeスタッフ
落合沙織さん

足元レイヤードをポイントにした冬のお買い物コーデ。

私の着回しのこだわりは、アウターやボトムにはシンプルなものを選んでトップスで雰囲気を変えること。基本的にモノトーンや大人っぽいスタイルが好きですね。今回選んだポンチョは季節感も演出できてお気に入りです。

［友達とショッピング］のときは、[illegible]

Hooded knit Poncho

,990
(税込)

着回しアイテム

フード付ニット
ポンチョ

めの糸を使ったミッ
スカラーのポンチョ。
素材のくるみボタン
キュート。フード付
ットポンチョH12
¥4,990(税込)／P93

我的衣柜
最新最全免費
時尚雜誌下載
www.5D1G.com

Floret Pattern Chiffon One-Piece

着回しアイテム

¥5,990
(税込)

花柄シフォンワンピース

レトロな花柄と胸元のレースが女らしさ満点。ボリュームのあるポケットもポイントです。花柄シフォンワンピースH220¥5,990(税込)/P127

会社員
森下まいさん

1 WAY

お手軽コーデでもトレンドアイテム投入で抜かりなく!

シフォンワンピースは一年中大
好き! これは、シックな色合
と小花柄にひと目ボレしまし
た。ワンピの着回しは、ガーリー
なものをカジュアル、ボヘミア
ン、甘辛MIXなど全く違う印
にアレンジできるのが楽しい♪

テーマは「女友達とショッピング」。ベルトをONしただけの簡単コーデですが、足元はミドル丈ブーツでしっかりトレンドをキープ。試着のしやすさもちゃっかり計算づく(笑)。

2 WAY

あったかラクチンなコーデで友達とサッカー観戦へGO!

冬のスタジアムは寒いけれど、ミリタリーコートを羽織ればインナーが薄手のワンピでも安心! 両方とも軽くて動きやすい素材なので、白熱してジャンプしても疲れません!

3 WAY

デートスタイルに欠かせないのはかわいらしさと清潔感。

になる彼と「映画デート」の日のコーデ。リボン付きのカーディガンとファー付きブーツでキュートさアピール♥ 上品なバッグを持って、清潔感のあるコーデに仕上げました。

hudie.com

Shirts One-Piece

gricoヘアスタイリスト
ササキユキさん

ベーシックなアイテムを着回しに選んで、ちょっとクセのあるものを合わせたり小物でハズしたりするのが好きです。このシャツワンピはそういう意味で着回しにぴったり! 白なら暗くなりがちな冬コーデも重くならずにキマります。

1 WAY

サロンワーク時はベストの重ね着でスタイリッシュに。

フォークロア調のフリ

2 WAY

お買い物には楽ちんカジュアルなオーバーオールで。

友達とショッピングへ出かける日は、ラフでカジュアルなオーバーオールにシャツワンピースを羽織ってポイントに。足元は手を抜かずにヒールを合わせるのがこだわりです。

3 WAY

遊園地ではしゃぐ日はシンプルな楽カワコーデが◎。

イメージは「オフの日にみんなで遊園地」。思いっきり遊ぶ日は、やはり動きやすさが大事ということで、足元はニットブーツで。ワンピースを主役にシンプルにコーデしました。

着回しアイテム

¥3,990
(税込)

シャツワンピース

ラフなシルエットが今年らしい1枚。袖口や前立てのさり気ないストライプ柄がツボ。シャツワンピースH201¥3,990(税込)/P55

我的衣柜
最新最全免費
時尚雜誌下載
www.5D1G.com

hudie.com

着回しアイテム

¥3,990（税込）

サスペンダー付スカート

コーデの主役にぴったりのチェック柄。ブリティッシュ風のデザインが◎。サスペンダー付スカートH118 ¥3,990（税込）／ラブティサイト

フリーター
阿久津ゆりえさん

1 WAY

原宿ショップクルーズへはXGジャンでアクティブに！

サスペンダーを使って全体的にカジュアルな印象にしたかったので、Gジャンをセレクト。季節感が足りなかったので、ふわふわのベレー帽をプラスして冬らしさをトッピング。

2 WAY

ゆるロックなアレンジで久しぶりのライブへ参戦。

友達とライブに行くときは、ちょっぴりロックなスタイルで。スカートを主役にロゴTと、シンプルなパーカでカッコよく。サスペンダーはそのまま下に垂らすのがロックっぽい！

3 WAY

ふわふわベスト×ロングブーツでフェミニン度数急上昇！

「彼と[illegible]てのんびりデート」の日の[illegible]。ニットとファーベストの柔らかい質感で[illegible]のコ度UP！ 足元はロング丈のブーツで、全体のバランスが良く見えるようにしました。

サスペンダーが取り外し可能なスカートは着回しの強い味方！ サスペンダーの見せ方次第でいろいろな表情が楽しめます。着回しのコツは小物を上手に使うこと！ コーデの印象も変化して、同時に個性もアピール♪

Skirt With Suspenders

DaB omotesando
スタッフ
中間 愛さん

1 WAY

…ックアレンジで友達とショッピング。

ワンピやサロペットなど、さらっと着られるアイテムの着回しが得意です。今回はシンプルなショートパンツに、合わせるトップスのテイストを変えて大人キュート、カジュアル、ロックにスタイリングしてみました。

いつもはキュート系のスタイルが多いので、たま[illegible]ースでクール[illegible]挑戦！ 髪型も[illegible]隠して全体的[illegible]にまとめ、[illegible]な印象に仕上

我的衣柜
最新最全免費
時尚雜誌下載
WWW.5D1G.COM

2 WAY

お仕事コーデはカジュアルでもトレンド感は忘れずに♪

お仕事中はシンプルなトップスに、チェック柄シャツを羽織ってカジュアルに。でも、足元はニーハイブーツを合わせて、季節感やトレンド感はしっかりとキープするのが重要！

3 WAY

ショーパンのチラ見せが決め手のセクシーデートスタイル。

トップスとショーパンの丈のバランスがポイント。長め丈トップスの裾からショーパンを少しだけ見せることで、キュートなだけではなくセクシーな雰囲気も演出してみました。

着回しアイテム

¥2,990（税込）

コーデュロイショートパンツ

季節感を演出できるコーデュロイ素材。バックについたハート型ポケットがラブリー♪ ショートパンツH656¥2,990（税込）／P118

Corduroy Short Pants

500円割引プレゼント中!! ご注文はこちらから → www.rapty.com/9070095/

[illegible]イリスト、
[illegible]陽[illegible]さん

このスカートは、ワンピとしても
スカートとしても使えるので着回
しにとっても便利！ 普段から、
カーディガンやパーカなどを
使ったお手軽な着回しが好きで
す。今回はニットを取り入れて冬
らしさを出してみました。

1 WAY

スタッフとの忘年会は、ほんのりガーリーテイストが気分。

スタッフ同士の労をねぎらう忘年会は、ベージュのロングカーディガンでちょっぴり女らしさの香るスタイルに。足元がスニーカーなので、髪はアップにして高さを出しました。

2 Way One-Piece

3 WAY

パーカをさらっと羽織ってお友達の家でお泊まり会♪

友達とまったり過ごしたい日は、ラフなスタイルがお決まりです。シンプルなグレーのパーカを羽織ってカジュアルに。足元はワンピと同系色のフラットシューズでリラックス♪

2 WAY

サロンワークでは動きやすさ重視のレイヤードスタイル。

仕事中は、動きやすさがキーワード。ベアワンピースの下に黒のシンプルなロンTを合わせて楽チンスタイルの完成。白のニット帽をアクセントにすれば冬らしさもUPします。

着回しアイテム

¥5,990
(税込)

ロングワンピース

あたたかみのあるチェック柄がフォークロアチック。小花柄との組み合わせが新鮮です。2WAYワンピース H200¥5,990(税込)／P178

イラストレーター
むらたさきさん

Floret Pattern Shirts One-Piece

動物園デートは、ワンピを主役に女のコらしく♥

ワンピースは1枚で着たり、パンツを合わせたり着回ししやすいのでよく活用します。このワンピは、シャツタイプなのでさらに着回し力抜群！ ワンピースをメインに、カジュアルだけど女のコらしくコーデしました。

1 WAY

「上野動物園デート」をイメージ。フェミニンなワンピースを主役に、あとはシンプルなジャケット＆ロングブーツで。ブーツは長時間歩いても疲れないローヒールが鉄板です。

着回しアイテム

¥4,990
(税込)

花柄シャツワンピース

ロマンティックな花柄がフェミニンなワンピ。前ボタンを開ければシャツ風に羽織れます。花柄ワンピース H210¥4,990(税込)／P214

3 WAY

ロマンティックワンピを×太デニムでカジュアルダウン。

天気の良い日には、お弁当を持ってピクニックへ♪ ワンピースの前ボタンを開けて、シャツ風に羽織る。甘めのワンピにあえて太めのパンツを合わせてカジュアルダウンさせました。

2 WAY

ブラウジングでワンピースがチュニック風に大変身～！

蝴蝶网
hudie.com
我的衣柜
最新最全免費
時尚雜誌下載
www.5D1G.com

会社員
渡辺由布子さん

仕事のミーティングにはジャケットONで大人っぽく。

着回しのポイントは、重ね着しやすいシンプルな定番アイテムを選ぶこと。あとはインパクト小物やさし色で遊ぶことかな。今回はモノトーンのミニスカ&レギンスを、通勤、友達とお遊び、デートの3パターンにアレンジしました。

1 WAY

仕事で会議がある日は、グレーのジャケットと黒縁めがねでかっちりと。小物類もモノトーンでシックにまとめました。コーデに合わせて、ヘアはきちっとタイトに結ぶのもミソ。

3 WAY

ミニ×レディアイテムで王道デートスタイルの完成♪

「彼氏とお買い物デート」のコーデ。ポイントはベレー帽とふんわりワンピで女のコらしさを出したところ。子供っぽくならないように、色はモノトーンで統一してみました。

2 WAY

ガーリーミニをチェックシャツ&キャップでアメカジ風に！

友達とライブへ行く日は、チェック柄シャツ&キャップでアメカジ風にアレンジ。プリントTでちょっぴりロックな雰囲気もプラス。シャツは暑くなったら腰に巻けるので便利！

着回しアイテム

¥4,990
(税込)

レギンス付
プリーツスカート

裾はマットで上品な光沢のサテン素材を使用。レギンスがセットになっていてお得！ レギンス付スカートH162¥4,990(税込)／P109

Skirt With Leggings

大学生
山内あいなさん

1 WAY

シックなカラーでまとめた冬の公園デートコーデ♥

ガーリースタイルが好きなので、ハイウエストスカートを着回しに選びました。シンプルで使いやすい形に、冬らしい素材と色がツボ♥ 普段の着回しは小物で変化をつけるのが定番で、ブーティーや帽子をよく使います。

「冬の公園デート」をイメージしました。うすいブラウンのライダースジャケットとブーティを合わせて、全体的にソフトな印象に。ベレー帽はスカートと同じグレーをチョイス。

着回しアイテム

¥4,990
(税込)

ハイウエスト
スカート

ツイード素材とくるみボタンがクラシカルな雰囲気。使いやすいAラインシルエット。ハイウエストスカートH250¥4990(税込)／P65

3 WAY

ハイウエストスカートの上にTシャツをONして、また違ったイメージに。ジャケットはカーキを選んで、ちょっぴりミリタリー意識。ニット帽で元気さをアピールしてみました。

友達とのショッピングはミリタリーアレンジで元気に！

2 WAY

夜のお遊びコーデはヒョウ柄と黒ベストをポイントに。

仕上げました。

High-Waist Skirt

我的衣柜
最新最全免費
時尚雜誌下載
WWW.5D1G.COM

蝴蝶网
hudie.com

着回しアイテム

¥5,990
(税込)

ボア付 ダッフルコート

ボアのもこもこ感がキュートなダッフル。フェイクムートン素材がトレンド感たっぷり。ダッフルコート H200¥5,990(税込)/P55・183

女友達と集まってガールズトークするときは、ラフでゆるいコーデが気分。マキシ丈ワンピでゆるいボヘミアン風に。このワンピは、膝下切替でたくさん食べても苦しくない(笑)!

3 WAY

ゆる〜いボヘミアン風コーデで女友達とレストランへ。

年末年始のセールへは楽チンデニム×スニーカーで。

2 WAY

ラフなオーバーオールとスニーカーを合わせればどれだけ歩いてもOK! ただし全体がダボつき過ぎるのはNGなので、コートのボタンを留めてスッキリとしたシルエットに魅せます。

anti lagoon
ヘアスタイリスト
KAORIさん

冬はアウターの着回しが定番です。アウター選びは合わせるアイテムによっていろんなテイストに味付けできるか、がポイント。カジュアルなアウターをヒール付きの靴などでレディにアレンジしたりするのも好きですね。

1 WAY

きれいな冬の通勤スタイルはニーハイブーツがお約束。

冬はイベントが多いのでサロンは大忙し! そこでフラットソールのニーハイブーツが仕事中にも大活躍してくれます。また、あたたかいダッフルコートは真冬の寒い自転車通勤の味方!

Boa Duffle Coat

フリーター
井口真由子さん

着回しアイテムには色がかなりツボのカーディガンをチョイス。3体ともカーデの雰囲気を生かしてブリティッシュベースにコーデ。それぞれスクール、ガーリー、スポーティを意識して違いが出るように工夫しました。

キュートなデートスタイルはカジュアル小物で甘さを調節。

1 WAY

ました。

2 WAY

趣味に没頭する日は、ショーパンでリラックスモード。

休みの日は、大好きなお絵かきに夢中。そんな時は、カジュアルなショートパンツにぺたんこブーツでリラックスモード♪ ジャケットをONすればカーデの印象がガラリと変化!

3 WAY

スクールガール風コーデで女友達とカフェでまったり♪

白のシャツとスカートをコーディネートして、スクールガール風にアレンジ。タイツが赤なので、そのほかの小物はシンプルな黒を選んで派手になり過ぎないように注意しました。

V-neck Cardigan

着回しアイテム

¥3,990
(税込)

Vネック カーディガン

2トーンの配色がオシャレなカーデ。女らしいサイズ感でキュートに着こなせます。Vネックカーディガン H113 ¥3,990(税込)/ラブティサイト

hudie.com
我的衣柜
最新最全免費
時尚雜誌下載
WWW.5D1G.COM

PICKUPITEM

さまざまなファッション雑誌で大活躍中のモデル“MIKKO”と“IKUMI”が、
その磨き抜かれたおしゃれアイズで選んだとっておきラプティアイテムを公開!
おまけのウラ舞台ショットもお見逃しなく☆

Profile
Name: ikumi さん
Birthday: 1987 年 1 月 7 日
北海道出身
Other: いつも女のコらしい甘〜い
雰囲気で周囲を包んで
くれるスウィートガール。

03 PickUp GO♥P.143

01 PickUp GO♥P.96

02 PickUp GO♥P.80

蝴蝶网 hudie.com

IKUMI's PickUpItem

01. スエード仕上シューズ
最旬のバランスが得られる丈感
と絶妙な発色にひとめぼれ。
色違いでそろえたい可愛さ♥

02. サイド花柄タイツ
色と花柄のバランスが絶妙!
合わせやすい上に新鮮さも◎で
この冬のヘビロテになりそう♪

03. ニットワンピース
1枚でさらっとオシャレに見えて、
着まわしにも大活躍してくれる
優秀デザイン!

ラプティおしゃれウラ舞台。ikumiの素顔こっそり公開しちゃいます!

撮影した写真を
チェック中! だけ
ど左手は…?実は
いじわる中〜!

スタイリスト平井ちゃ
んの横で野球のポー
ズ!ってそれグローブや
ないか〜い(笑)

じゃじゃ〜ん!私服なり
〜!冬号の撮影は6月に
あったんだよ〜涼しげ☆

BIGなお菓子でニコニコ
顔〜♥いつも笑っていた
いよね〜!

最近DJ始めたんで
す〜!撮影BGMは
私にまかせてよね♪

ヘアメイクのWANIさん
にヘアを直してもらって
いるところで〜す☆

我的衣柜
最新最全免費
時尚雜誌下載
WWW.5D1G.COM

大人気の注目モデルはコレを指名買い！

MODEL&

Profile

Name: 矢野 未希子さん

Birthday: 1986年12月4日 大阪府出身

Other: カジュアルを効かせた大人リッチなファッションセンスはピカイチ！

MIKKO's Pick Up Item

01. キルティングジャケット
一見スポーティだけど甘口な服とのMIXもオススメなだけじゃなく、あったか軽くて便利！

02. スエード仕上パンプス
クラシカルなフォルムとスエードを生かしたリッチな色合いに注目♪

03. ボア使いブーツ
他ではなかなか出逢えない、めずらしいビビッドな色合いのチェックに♥

02 Pick Up GO♥P.101

03 Pick Up GO♥P.68

01 Pick Up GO♥裏表紙

ラプティおしゃれウラ舞台。MIKKOの素顔こっそり公開しちゃいます！

メイクルームにはずらりとメイク道具がたくさんあるよ☆

ラプティの撮影でもよく会うセシルちゃんと。とっても可愛いよ♥

今日のネイルはピンクオレンジのグラデーションにホノグラムをキラリ☆

撮影で使用したブーツだよ。モコモコしていて可愛い～♥

スタイリストの平井ちゃんにブーツのヒモを直してもらってまーす☆

スタジオには可愛いお花がずらりと並んでいたよ♥

我的衣柜 最新最全免費時尚雜誌下載 WWW.5D1G.COM
蝴蝶网 hudie.com

hudie.com
我的衣柜
最新最全免費
時尚雜誌下載
www.5D1G.com
vimee.net

子 101-102 頁、ワンピース・ベスト 55-56 頁、
衣 191-192 頁]

Love & Surprise!

scroll

2009年10月、
株式会社ムトウは株式会社スクロールへ
社名変更いたしました。

Scrollは、変えます。

単に欲しい物を届けるブランドから、女性に夢を届け、美しさを届け、
そして幸せな新しい時代を生み出すブランドになりたいと思います。
そのためにも、Scroll は、いろんなことを変えたいと思います。

Scroll は、届けるものを変えます。よくあるものではなく、驚きのあるものへ。
Scroll は、創り出すものを変えます。どこよりも早く、まだ見たことがない価値を生みます。
Scroll は、情報を変えます。流行の受け売りではなく、流行を生み出すメディアになります。
Scroll は、ブランドを変えます。単にモノを生むのではなく、幸福な体験を生み出します。
Scroll は、ビジネスを変えます。通販で培ったノウハウで、通販がやらなかったことに挑戦します。
Scroll は、歓びを変えます。女性がさらに幸福になるように、新しい歓びを提案し続けます。

すべての女性が、気軽に自分を楽しみ、自分をアップグレードできるように。
すべての女性が、新しいファッションで、新しい自分に出会えるように。
Scroll は、幸せな未来の生活をデザインしていく、ファッションポータルになります。

**WEB上でも"ラブ&サプライズ"な
キャンペーンが盛りだくさん❤**

2009いちおしブーツ
スタイリング
コレクション

ポイントGETのチャンス!!
BINGO
ゲーム

社名変更記念
新社名
クイズ!!

Web&カタログ合同企画
Love&Surprise
スペシャル
アイテム販売

カタログは
次頁~を
チェック

WEB

嬉しいビックリ企画
500万
ポイント山分け
キャンペーン

今すぐ
チェック!

http://www.scroll-shop.com/

スクロール社名変更記念

Love & Surprise

こんにちは！スクロールです。この秋、ムトウからスクロール（Scroll）へと社名が変更になりました。そこで、今までの感謝とこれからもよろしく。の気持ちを込めて、1枚は欲しい、旬の定番をアレンジしたスペシャルアイテムを作りました。4点すべて購入しても¥9,000以下というサプライズ価格！お見逃しなく!!

hudie.com

ラブandさぁ〜プライス！キャンペーン

Love & Surprise 1

オリジナルプリントの愛のTシャツは長め丈が主役級！

Staff's voice

- ただのTシャツじゃないんです！新社名のスローガンの「Love&Surprise」を勝手に入れちゃいました！
- "主役になれる" デザインと長めシルエットがスペシャル！
- アートなセンスが際立つプリントはすべてオリジナル★

さぁ〜
LOVE & PRICE
¥1,990〈税込〉

オフ白

［帽子101・102頁、ネックレス161・162頁、パンツ117・118頁、タイツ103・104頁］

1. ピーチ

［耳あて191・192頁、スカート119・120頁、タイツ（セット）153・154頁］

1. 長袖TシャツSH525
税込価格1,990円（税抜1,896円）

カラー	サイズ	申込番号	サイズ	申込番号
ピーチ	LL	06-0429	M	06-0518
	L	06-0500		
オフ白	LL	06-0526	M	06-1417
	L	06-1409		
アイボリー	LL	06-1433	M	06-1450
	L	06-1441		
杢グレー	LL	06-1620	M	06-1646
	L	06-1638		
ダークパープル	LL	06-1654	M	06-1794
	L	06-1786		

●商品サイズ（cm）／（ ）内は対応ヌードサイズ
（LL）バスト94（93-101）・身丈72・袖丈59・肩幅36
（L）バスト88（86-94）・身丈71・袖丈58・肩幅35
（M）バスト82（79-87）・身丈70・袖丈58・肩幅34
●品質／ポリエステル65%・綿35%／カットソー
■中国製

●程よくコンパクトシルエットの長袖プリントTシャツは1枚着としても、インナーとしても使える活躍アイテム。きれいな衿ぐりラインがポイントです。 OK

1. 背裏ゴールド箔プリント

（アイボリー）凹凸感のある発泡プリント

（バックスタイル）

ダークパープル

（バックスタイル）

杢グレー

オフ白

ピーチ

合言葉は「Love&Surprise」！

アイボリー

我的衣柜
最新最全免費
時尚雜誌下載
www.5D1G.com
vimee.net

蝴蝶网 hudie.com

Love & Surprise 2

¥2,990(税込)で手に入る驚きのブーツはこの冬真っ先買いのアイテム!

可愛く使えてこのプライスは絶対買いだよ★

さぁ〜 LOVE & PRICE ¥2,990〈税込〉

Staff's voice

- ついにここまできました…ブーツが驚きの¥2,990(税込)です!
- 今シーズンの絶対トレンドのエンジニア。しかもショートでオシャレ度抜群!
- 最旬バランスを作る絶妙なデザインにこだわりました!

ダークブラウン

黒　ベージュ　ブルー

ショート丈が今年っぽいね!

[ポンチョ177・178頁、セーター137・138頁、パンツ55・56頁、タイツ81・82頁]

2. ベージュ

エンジニアブーツH900

込価格2,990円(税抜2,848円)

カラー	サイズ	申込番号	サイズ	申込番号
ージュ	LL(24.5)	06-1808	M(23.5-23)	06-1930
	L(24)	06-1816	S(22.5)	06-1948
ブルー	LL(24.5)	06-1956	M(23.5-23)	06-1972
	L(24)	06-1964	S(22.5)	06-1981
黒	LL(24.5)	06-1999	M(23.5-23)	06-2014
	L(24)	06-2006	S(22.5)	06-2022
ダーク ブラウン	LL(24.5)	06-2031	M(23.5-23)	06-2057
	L(24)	06-2049	S(22.5)	06-2065

品サイズ(cm)
ズ3E・ヒール高約4.5・重量約390g・履口〜かかとまで0・履口周り約31
品質／ポリエステル／スエード仕上げ・合成底　■中国
※摩擦により多少色落ちする可能性があります。●ファーは付いていません。

トレンドのエンジニアブーツがなんと税込2990のプチプラで登場!!どんなコーディートもバランス良く仕上げてくれるショートです。ベーシックカラーはもちろん、この冬注のブルーを差し色に効かせたコーデもオススです!

Love & Surprise 3

リボンで進化した歓びのパンプスは乙女心をくすぐる可愛さ!

Staff's voice

- 29万足という大ベストセラーを記録した伝説のパンプスをさらに進化させました!
- テイスト、年齢、スタイルなど関係なく履きこなせる、まさに歓びのパンプス!
- リボン付ディテールで¥1,990(税込)の感激プライスをキープ★

さぁ〜 LOVE & PRICE ¥1,990〈税込〉

[帽子・アクセ… カットソー133… ワンピース171… タイツ(セット…

3L

赤

黒　キャメル　赤　ヒョウ柄　ゼブラ柄　黒柄

ベージュ柄

3. 黒柄

[ベレー帽79・80頁、ストール95・96頁、セーター137・138頁、ジーンズ201・202頁]

3. リボンパンプスNE8

税込価格1,990円(税抜1,896円)

カラー	サイズ	申込番号	サイズ	申込番号
赤	3L(25.5)	05-7932	M(23.5-23)	05-7967
	LL(25)	05-7941	S(22.5)	05-8572
	L(24.5-24)	05-7959		
キャメル	3L(25.5)	05-8581	M(23.5-23)	05-9234
	LL(25)	05-8599	S(22.5)	05-9242
	L(24.5-24)	05-8602		
黒	3L(25.5)	05-9251	M(23.5-23)	05-9285
	LL(25)	05-9269	S(22.5)	05-9358
	L(24.5-24)	05-9277		
ゼブラ柄	3L(25.5)	05-9366	M(23.5-23)	05-9641
	LL(25)	05-9374	S(22.5)	05-9650
	L(24.5-24)	05-9633		
ヒョウ柄	3L(25.5)	05-9668	M(23.5-23)	05-9854
	LL(25)	05-9765	S(22.5)	06-0003
	L(24.5-24)	05-9790		
黒柄	3L(25.5)	06-0011	M(23.5-23)	06-0119
	LL(25)	06-0020	S(22.5)	06-0127
	L(24.5-24)	06-0101		
ベージュ柄	3L(25.5)	06-0135	M(23.5-23)	06-0160
	LL(25)	06-0143	S(22.5)	06-0178
	L(24.5-24)	06-0151		

●商品サイズ(cm)
ワイズ2E・ヒール高約2.5・重量約180g
●品質／ポリエステル／スエード仕上げ・合成皮革・合成底　■中国製※摩擦により多少色落ちする可能性があります。

●トレンドのバレエシューズが税込¥1, 990で登場!!あきの大きめなデザインにリボンがポイントになっています。低めのヒールがついているので疲れにくいデザイン。柄やカラー違いで何色も欲しくなりそうです。

3. サイド

我的衣柜 最新最全免費時尚雜誌下載 www.5D1G.com
vimee.net

Love & Surprise 4

アツ～い心を込めた魂のレギンス 選べる8色が揃いました!

Staff's voice

- 社内一アツ～いスタッフが企画したこだわりの入魂レギンスパンツなんです!
- 「この商品に懸けてマス!」との抱負通り、スタッフ一同納得の美色カラー揃い♥
- オシャレであることはもちろん、はき心地にも抜かりなし!

さぁ～
LOVE & PRICE
¥1,990(税込)

4.フロントにはステ
を施し、ポケットや
スナーが付いている
に見えるデザインで

[ニット帽
セーター
ブーツ97
…ス213・214頁、

4.
ダークグリーン

[帽子57・58頁、
マフラー61・62頁、
ワンピース55・56頁、
パンプス47・48頁]

レトロピンク

ブリーチ(デニム)

[ネックレス161・162頁、
チュニック225・226頁、
パンプス189・190頁]

4.レギンスパンツSH667

税込価格1,990円(税抜1,896円

カラー	サイズ	申込番号	サイズ	申込番
パープル	LL L	06-0186 06-0194	M	06-02
黒	LL L	06-0216 06-0224	M	06-02
ブリーチ(デニム)	LL L	06-0241 06-0259	M	06-02
濃ブルー	LL L	06-0275 06-0283	M	06-02
レトロピンク	LL L	06-0305 06-0313	M	06-03
ダークグリーン	LL L	06-0330 06-0348	M	06-03
ローズレッド	LL L	06-0364 06-0372	M	06-03
インディゴ(デニム)	LL L	06-0399 06-0402	M	06-04

●商品サイズ(cm)/( )内は対応ヌードサイズ
[LL]ウエスト(77-85)・ワタリ幅27・股下丈80・裾幅1
[L]ウエスト(69-77)・ワタリ幅26・股下丈80・裾幅16
[M]ウエスト(64-70)・ワタリ幅24・股下丈80・裾幅15
※身体にフィットするよう商品寸法を設定しています
●品質/綿98%・ポリウレタン2%/織物・製品洗い
■中国製※前股上は[M]で約23cmです。※製品洗い
のため商品により色合いと寸法が異なる場合があり
※濃色デニム・濃色は素材の特性上、摩擦により色
恐れがありますのでご注意ください。●ウエスト総
ベルト通し付(後)左右ポケット

●ワードローブに欠かせないレギンスパン
程よくしっかりした素材でありながらスト
チ性があり着用感もラク!ウエスト部分に
ルト通しを施しシルエットやディテールに
わり感いっぱいの一押しアイテムです。ブ
チとインディゴは全茶のデニムらしいス
テッチ使い。その他のカラーは身生地と
同色ステッチで品良く仕上げました。

蝴蝶网 hudie.com
我的衣柜 最新最全免費 時尚雜誌下載 www.5D1G.com

プチ胸さんにも密着谷間!
企画担当Tも試してびっくり!
楽な着け心地なのに、
ムギュッと胸が寄るんです!

CHECK IT OUT!
スクロール
特別記念
スペシャル 1

スゴ胸できる!
トリンプの美谷間ブラが
ブラ&ショーツ セットで 2,990円!（税込）

谷間のヒミツがいっぱい!

三角吊り上げストラップ
か所で支えてしっかり
をリフトアップ!

ふわふわ三日月パッド
から寄せながら
リュームアップ!

ふわふわボリュームカップ
わた入りカップで
適ボリュームアップ!

L字ワイヤー
イドからギュッと
せる!

深めのフロント
間を深〜く、
しく見せられる。

ローズピンク
（上下セット）

バストメイクのワザを満載したトリンプの機能ブラ&ショーツのセットが超目玉価格で登場! 深Vネックに似合う魅惑の谷間を演出します。クラシカルなレースづかいでおしゃれ度も満点。

上下セット A B C D

1．ラブ&サプライズB&Sセット
<トリンプ>

税込価格 2,990円（税抜 2,848円）

カラー	サイズ	申込番号	サイズ	申込番号
ネイビー	[illegible]	41-7665	[illegible]	41-7746
	[illegible]	41-7674	[illegible]	41-7755
	[illegible]	41-7682	[illegible]	41-7763
	[illegible]	41-7690	[illegible]	41-7771
	[illegible]	41-7704	[illegible]	41-7789
	[illegible]	41-7712	[illegible]	41-7797
	[illegible]	41-7720	[illegible]	41-7801
	[illegible]	41-7738		
ローズピンク	[illegible]	41-7819	[illegible]	41-7895
	[illegible]	41-7827	[illegible]	41-7908
	[illegible]	41-7835	[illegible]	41-7916
	[illegible]	41-7844	[illegible]	41-7925
	[illegible]	41-7852	[illegible]	41-7933
	[illegible]	41-7860	[illegible]	41-7941
	[illegible]	41-7878	[illegible]	41-7959
	[illegible]	41-7886		
オフホワイト	[illegible]	41-7967	[illegible]	41-8042
	[illegible]	41-7975	[illegible]	41-8050
	[illegible]	41-7984	[illegible]	41-8068
	[illegible]	41-7992	[illegible]	41-8076
	[illegible]	41-8009	[illegible]	41-8085
	[illegible]	41-8017	[illegible]	41-8093
	[illegible]	41-8025	[illegible]	41-8106
	[illegible]	41-8034		

Triumph

我的衣柜
最新最全免費
時尚雜誌下載
www.5D1G.com
hudie.com

蝴蝶网
hudie.com

Triumph

Pinkは
←コレ!

CHECK IT OUT!
スクロール
特別記念
スペシャル

今回だけの
大サービス!
ブラ&ショーツに
きんちゃくまで
付いちゃう!!

サテンの光沢がリッチ!
きんちゃく付ブラ&ショーツセット
買えば買うほどおトク!で

旅行にも
ぴったり♥

1セットで2,200円!(税込)
2セットで2,000円!(税込)
3セット以上で ※1セットあたり
1,800円!
(税込)

3セット以上で
送料無料

P247~252の商品と
組み合わせOK!
まとめ買いが
おトク♥

Pink
ちょっと大人な辛口ピンク

…キレイに出る前浅タイプのブラに、
…バックレースづかいのショーツと
きんちゃくを付けたスペシャルセット。
…ネクタイ風のリボンモチーフもポイント!

免费时尚杂志在线看&下载
我的衣柜网
www.5D1G.com

Green
個性派モードを爽やかに

Brown
甘さ抑えたチョコ&クリーム

上下セット A B C

ブラウン系	41-8416	41-8492
	41-8425	41-8505
	41-8433	41-8514
	41-8441	41-8522
	41-8459	41-8530
	41-8467	41-8548
	41-8475	41-8556
	41-8484	

• 素材…(ブラジャー)ポリエステル・ナイロン・その他(ショーツ)…ポリエステル100%…ナイロン85%・ポリウレタン15%…
• 3/4カップ、ワイヤー入、サイドボーン…

2. サテンストライプセット
<3点セット><トリン

2,200円(… 2,096円

カラー	サイズ 申込番号	サイズ 申込番号
ピンク系	41-8115	41-8
	41-8123	41-8
	41-8131	41-8
	41-8149	41-8
	41-8157	41-8
	41-8165	41-8
	41-8174	41-8
	41-8182	
グリーン系	41-8263	41-8
	41-8271	41-8
	41-8289	41-8
	41-8297	41-8
	41-8301	41-8
	41-8319	41-8
	41-8327	41-8
	41-8335	

Snow Winter Love

ピュアな白を味方にトレンドを満喫！

スノーホワイトな冬時間

の女のコをいちばん可愛く見せてくれる"ホワイト"を
手に取り入れながら最旬トレンドが楽しめるアウターや
ンド服が勢ぞろい。どこかに、ふわ甘な可愛さを
わせながら真冬のおしゃれガールに！

Nostalgic white

ボアつきのほっこりコートには、
優しい表情のニット使いワンピで
冬っぽい可愛さを倍増。

01 ベージュ（コート）

02 アイボリー（ワンピース）

ンダント 95-96 頁、タイツ 79-80 頁]

撮影協力：PROPS NOW

蝴蝶网
hudie.com

Layard white

異なるニュアンスの白を
重ねてナチュラルガーリーな
冬スタイルへ。

03 アイボリー
（ベスト）

04 オフ白
（ワンピース）

[手袋 191-192 頁、タイツ 81-82 頁、ブーツ 57-58 頁
※ヘアアクセサリーは販売商品ではありません。

蝴蝶网
hudie.com

Relax white

羽織おるだけで今年らしい
リラックスコーデが完成。
大人っぽい色合いもステキ。

05 ベージュ系

[帽子 101-102 頁、
ネックレス 161-162 頁、
ワンピース 213-214 頁]

Puffy white

タートルをベースに
透かし柄ニットのふんわり
エアリー感をやさしく演出。

06 オフ白
(2点セット)

06
オフ白
(タートル)

[ベレー帽・タイツ 79-80 頁、アクセサリー
57-58 頁、スカート 119-120 頁]

Warming white

ふんわりあったかい気持ち
を運んでくれるニット使い
ワンピがあれば寒さも♥

02 アイボリー

[ペンダント 95-96 頁、
タイツ 79-80 頁]

Snow Winter Love

蝴蝶网
hudie.com

12 ブルー

Girly white

ニット素材やニュアンスのある色彩を重ねてやさしさ漂うウィンターガールに。

11 アイボリー（カーディガン）
12 ブルー（カットソー）

13 アイボリー（スカート）

[ブーツ 59-60 頁]

Snow white

今年顔 No.1 の雪柄セーターには白のショートパンツでクリーン可愛くね！

07 オフ白

08 オートミール

[タイツ 103-104 頁、ブーツ 163-164 頁]

Casual white

ふわ軽なボリューム感でフォークロアからカジュアルまでオールラウンドに着映え！

10 ベージュ

[セーター 137-138 頁、パンツ 63-64 頁]

蝴蝶网 hudie.com

蝴蝶网 hudie.com

04

P38で別コーデ見れます

ライラック

03

モカグレー

02

モニター人気 Top 7

アイボリー

01

P38で別コーデ見れます

ダークブラウン

ース部分

布ストライプ

4.シャツワンピースH201

税込価格3,990円(税抜3,800円)

カラー	サイズ	申込番号	サイズ	申込番号
オフ白	13AR	39-8636	9AR	39-8653
	11AR	39-8645	7AR	39-8661
ライラック	13AR	39-8679	9AR	39-8695
	11AR	39-8687	7AR	39-8709

●商品サイズ(cm)/( )内は対応ヌードサイズ
〔13AR〕バスト103(89)・ヒップ(95)・着丈92・袖丈60・肩幅39
〔11AR〕バスト98(86)・ヒップ(93)・着丈92・袖丈60・肩幅38
〔9AR〕バスト95(83)・ヒップ(91)・着丈90・袖丈58・肩幅37
〔7AR〕バスト91(80)・ヒップ(89)・着丈90・袖丈58・肩幅36
●品質/(本体)綿100%/織物・製品洗い加工(レース部分)綿100% ■中国製/生地は日本製※製品洗い加工のため商品により色合いと寸法が異なる場合があります。※透け感が特長の素材を使用しています。●(前)左右ポケット

●カジュアルな素材感とラフなシルエットが今シーズンらしいシャツワンピース。袖口、前立て、ポケット口裏のストライプがオシャレ心をくすぐります。細かいディテールにまでこだわったアイテムです。 OK

3.ロングニットベストH201

税込価格4,990円(税抜4,753円)

カラー	サイズ	申込番号	サイズ	申込番号
アイボリー	LL	39-8793	M	39-8815
	L	39-8806	S	39-8823
モカグレー	LL	39-8831	M	39-8857
	L	39-8849	S	39-8865

●商品サイズ(cm)/( )内は対応ヌードサイズ
〔LL〕バスト102(93-101)・身丈77・肩幅38
〔L〕バスト96(86-94)・身丈77・肩幅37
〔M〕バスト90(79-87)・身丈76・肩幅36
〔S〕バスト84(72-80)・身丈75・肩幅35
●品質/アクリル70%・毛30%/ニット(横編) ■中国製●(前)左右ポケット

●ざっくりとした編み地が特長のニットベスト。ワンピースと合わせてフォークロアに着こなすのがおすすめスタイル。ウールのぬくもりが感じられるナチュラルなアイテムです。 手洗い

2.ニット使いワンピースH682

税込価格3,990円(税抜3,800円)

カラー	サイズ	申込番号	サイズ	申込番号
アイボリー	13AR	39-8598	9AR	39-8610
	11AR	39-8602	7AR	39-8628

●商品サイズ(cm)/( )内は対応ヌードサイズ
〔13AR〕バスト100(89)・着丈89・袖丈60・肩幅38
〔11AR〕バスト97(86)・着丈88・袖丈59・肩幅37
〔9AR〕バスト94(83)・着丈88・袖丈59・肩幅36
〔7AR〕バスト91(80)・着丈88・袖丈59・肩幅35
●品質/(本体)綿100%/織物(横編部分)アクリル100% ■中国製

●ネックまわりがニット素材の異素材ワンピース。身生地はコットンの起毛素材でウォーム感があります。ウィンターホワイトのコーディネートにもばっちりはまる、クラフト感が魅力のアイテムです。 OK

1.ダッフルコートH200

税込価格5,990円(税抜5,705円)

カラー	サイズ	申込番号	サイズ	申込番号
ベージュ	13AR	39-7452	9AR	39-7478
	11AR	39-7460	7AR	39-7486
ダークブラウン	13AR	39-7495	9AR	39-7516
	11AR	39-7508	7AR	39-7525

●商品サイズ(cm)/( )内は対応ヌードサイズ
〔13AR〕バスト108(89)・ヒップ(95)・着丈56・袖丈59・肩幅41
〔11AR〕バスト105(86)・ヒップ(93)・着丈56・袖丈59・肩幅40
〔9AR〕バスト102(83)・ヒップ(91)・着丈55・袖丈59・肩幅39
〔7AR〕バスト99(80)・ヒップ(89)・着丈55・袖丈59・肩幅38
●品質/(本体)ポリエステル100%/織物(ボア部分)ポリエステル100%(ダッフルひも・ひも押さえ部分)合成皮革 ■中国製●(前)左右ポケット
※183頁にも同商品を掲載しています。

●裏側ボアのもこもこ感がかわいいダッフルコート。起毛感のあるフェイクムートン素材が今年らしいアイテムです。ワンピースやミニスカートとのコーディネートがおすすめです。 クリーニング

1.生地

06

モニター人気 Top 1

ベージュ
(2点セット)

05

グレー系

04 オフ白

[手袋 191-192 頁、タイツ 81-82 頁] ※ヘアアクセサリーは販売商品ではありません。

6.2点セットH201

税込価格4,990円(税抜4,753円)

カラー	サイズ	申込番号	サイズ	申込番号
ベージュ	LL	39-8955	M	39-8971
	L	39-8963	S	39-8989
オフ白	LL	39-8997	M	39-9013
	L	39-9005	S	39-9021

●商品サイズ(cm)/( )内は対応ヌードサイズ
<セーター>
〔LL〕バスト102(93-101)・身丈72・袖丈43・肩幅38
〔L〕バスト96(86-94)・身丈72・袖丈43・肩幅36
〔M〕バスト90(79-87)・身丈70・袖丈42・肩幅35
〔S〕バスト84(72-80)・身丈68・袖丈41・肩幅34
<タートル>
〔LL〕バスト96(93-101)・身丈61・袖丈60・肩幅37
〔L〕バスト90(86-94)・身丈61・袖丈60・肩幅36
〔M〕バスト84(79-87)・身丈59・袖丈59・肩幅34
〔S〕バスト78(72-80)・身丈57・袖丈58・肩幅33
●品質/〔セーター〕アクリル50%・ナイロン40%・モヘヤ10%/ニット(横編)〔タートル〕ポリエステル65%・レーヨン35%/カットソー ■中国製※〔セーター〕商品により柄の出方が異なる場合があります。

●ヘアリーなロングセーターとタートルカットソーの2点セット。お得感いっぱいのアイテムです。それぞれ単品でも大活躍して気まわしが効きます。袖のレイヤードが楽しめるアイテムです。 手洗い

6.編み地

5.ニットカーディガンH201

税込価格3,990円(税抜3,800円)

カラー	サイズ	申込番号	サイズ	申込番号
ベージュ系	LL	39-7818	M	39-7835
	L	39-7826	S	39-7843
グレー系	LL	39-7851	M	39-7877
	L	39-7869	S	39-7885

●商品サイズ(cm)/( )内は対応ヌードサイズ
〔LL〕バスト92(93-101)・身丈50・裄丈62
〔L〕バスト90(86-94)・身丈48・裄丈61
〔M〕バスト88(79-87)・身丈46・裄丈60
〔S〕バスト86(72-80)・身丈44・裄丈59
●品質/毛50%・アクリル50%/ニット(横編) ■中国製

●ミックス糸でニュアンスカラーがナチュラルな印象のカーディガン。大きめの衿がポイントです。短め丈なのでワンピースやチュニックなどの長めのアイテムとの相性が良いです。 手洗い

欲しいアイテムが検索機能ですぐ見つかる → www.rapty.com

蝴蝶网
hudie.com

09 アイボリー

[耳あて 191-192 頁、レギンス 151-152 頁、ブーツ 155-156 頁]

09

グレー

08

(バックスタイル)

オートミール

07

杢グレー

9. ニットジャケットH201

税込価格5,990円(税抜5,705円)

カラー	サイズ	申込番号	サイズ	申込番号
グレー	LL	39-8513	M	39-8539
	L	39-8521	S	39-8547
アイボリー	LL	39-8555	M	39-8572
	L	39-8564	S	39-8580

●商品サイズ(cm)/( )内は対応ヌードサイズ
[LL]バスト98(93-101)・身丈72・桁丈77
[L]バスト92(86-94)・身丈72・桁丈76
[M]バスト86(79-87)・身丈70・桁丈75
[S]バスト80(72-80)・身丈70・桁丈74
●品質/アクリル70%・毛30%/ニット(横編) ■中国製※商品により柄の出方が異なる場合があります。

●淡いカラーの雪柄がこのシーズンにぴったりのニットジャケット。やや長めの丈感で、ミニボトムや細身のボトムとの相性も良さそう。前ジップ開きで程よいカジュアル感が◎。雪柄は前身頃のみです。 クリーニング

8. カットソーパンツH201

税込価格3,990円(税抜3,800円)

カラー	サイズ	申込番号	サイズ	申込番号
オートミール	70-95	39-9145	58-87	39-9161
	64-91	39-9153		

●商品サイズ(cm)/( )内は対応ヌードサイズ
[70-95]ウエスト84(70)・ヒップ106(95)ワタリ幅32・股下丈12・裾幅30
[64-91]ウエスト78(64)・ヒップ96(91)ワタリ幅31・股下丈11・裾幅29
[58-87]ウエスト72(58)・ヒップ90(87)ワタリ幅30・股下丈11・裾幅27
●品質/<表地>(本体)綿100%/カットソー(ニット部分)アクリル100%(ボア部分)ポリエステル100%<裏地>ポリエステル ■中国製※前股上は[M]で約22cmです。●ベルト通し付(前)ファスナー開き、左右ポケット(後)左右飾りフラップ/裏地付

●ポケットのボアのもこもこ感が今シーズンらしいカットソー素材のショートパンツ。裾のリブ使いなど凝ったディテールがポイントです。ナチュラルな杢の色合いが女のコらしいアイテム。 手洗い

8. 生地(裏毛)

8. ポケットボア部分

7. 雪柄セーター H201

税込価格3,990円(税抜3,800

カラー	サイズ	申込番号	サイズ	申込
オフ白	LL	39-9039	M	39-
	L	39-9047	S	39-
杢グレー	LL	39-9072	M	39-
	L	39-9080	S	39-

●商品サイズ(cm)/( )内は対応ヌードサイズ
[LL]バスト98(93-101)・身丈62・袖丈59・肩幅38
[L]バスト92(86-94)・身丈62・袖丈59・肩幅36
[M]バスト86(79-87)・身丈60・袖丈58・肩幅35
[S]バスト80(72-80)・身丈58・袖丈57・肩幅34
●品質/アクリル70%・毛30%/ニット(横編)
製※商品により柄の出方が異なる場合があります。

●ノルディックな雪柄がポイントのフー
セーター。カジュアルなボトムに合わせて
イッシュな着こなしやミニスカートに合わ
ガーリーな着こなしなど、コーディネート
次第で色々なテイストを楽しめます。

11

グレー

RAPTY イチ押し

P73・222に別コーデを掲載。

10

パープル

13

アイボリー

12

赤

13. ニットスカートH808

税込価格3,990円(税抜3,800円)

カラー	サイズ	申込番号	サイズ	申込番号
アイボリー	LL	39-9110	M	39-9136
	L	39-9128		

●商品サイズ(cm)/( )内は対応ヌードサイズ
[LL]ウエスト(77-85)・総丈48
[L]ウエスト(69-77)・総丈45
[M]ウエスト(64-70)・総丈42
●品質/アクリル70%・毛30%/ニット(横編) ■中国製●ウエスト総ゴム

●裾の配色ジャカード柄がポイントになったニットスカート。白のカラーでボトムとのレイヤードやブーツともよく合います。ノルディックなコーディネートを楽しみたくなるアイテムです。 手洗い

12. 丸首カットソー H201

税込価格2,990円(税抜2,848円)

カラー	サイズ	申込番号	サイズ	申込番号
赤	LL	39-8874	M	39-8890
	L	39-8882	S	39-8904
ブルー	LL	39-8912	M	39-8938
	L	39-8920	S	39-8946

●商品サイズ(cm)/( )内は対応ヌードサイズ
[LL]バスト96(93-101)・身丈60・袖丈59・肩幅38
[L]バスト90(86-94)・身丈60・袖丈59・肩幅36
[M]バスト84(79-87)・身丈58・袖丈58・肩幅35
[S]バスト78(72-80)・身丈56・袖丈57・肩幅34
●品質/綿100%/カットソー ■中国製※商品により柄の出方が異なる場合があります。

●表情のある素材を表裏でデザインしたクルーネックカットソー。素材感があるのでシンプルなデザインでも存在感があります。袖口から少し見せたりするなどインナーとしても大活躍しそうな1枚です。 手洗い

12. 生地

11. ロングカーディガンH200

税込価格4,990円(税抜4,753円)

カラー	サイズ	申込番号	サイズ	申込番号
グレー	LL	39-8717	M	39-8734
	L	39-8725	S	39-8742
アイボリー	LL	39-8750	M	39-8776
	L	39-8768	S	39-8785

●商品サイズ(cm)/( )内は対応ヌードサイズ
[LL]バスト102(93-101)・身丈80・袖丈57・肩幅40
[L]バスト96(86-94)・身丈80・袖丈57・肩幅38
[M]バスト90(79-87)・身丈78・袖丈56・肩幅36
[S]バスト84(72-80)・身丈78・袖丈56・肩幅34
●品質/アクリル75%・毛25%/ニット(横編) ■中国製※商品により柄の出方が異なる場合があります。●(前)左右ポケット

●ケーブルの編み柄が特長的なロングカーディガン。今シーズンはワンピースと合わせるのが旬なスタイル。フードのスピンドル先はポンポン付でポイントになっています。 クリーニング

Back Style

10. 中わた裏ボアジャケットH26

税込価格4,990円(税抜4,753円)

カラー	サイズ	申込番号	サイズ	申込番号
ベージュ	13AR	40-3168	9AR	40-318
	11AR	40-3176	7AR	40-319
パープル	13AR	40-3206	9AR	40-322
	11AR	40-3215	7AR	40-323

●商品サイズ(cm)/( )内は対応ヌードサイズ
(13AR)バスト108(89)・ヒップ(95)・着丈57・袖丈62・肩幅
(11AR)バスト105(86)・ヒップ(93)・着丈57・袖丈62・肩幅
(9AR)バスト102(83)・ヒップ(91)・着丈56・袖丈62・肩幅
(7AR)バスト99(80)・ヒップ(89)・着丈56・袖丈62・肩幅
●品質/<表地>ポリエステル100%/織物<裏地>ポリエステル(中わた)ポリエステル100% ■中国製
●(前)左右ポケット
※73頁にも同商品を掲載しています。

●裏がボアになった中わたジャケットはもこもこしたウォーム感があり、寒いシーズンにぴったりです。形はシンプルなのでスカートにもパンツにも良く合い、デイリーに大活躍すること間違いなし。

モデルが着用している商品は、お客様がお召し頂いた場合と同じ印象になるように、特別にモデルのサイズに合わせたものです。ご注文の際は商品個々のサイズ表をご確認ください。

しゃれに差がつく最愛フレーバーを探そ!!

きわだち冬デコ小物。

hudie.com

冬こそコーディネートテクニックの見せどころ♥
ニットやファー、もこもこ素材など可愛いアクセントになる季節小物たちがあれば、
どんなシンプルコーデも一気にランクアップするよ！

item.1 もこもこ素材 MOCOMOCO

ニットにファー、そしてポンポン♥
冬のムードを盛り上げるあったか顔の小物たちは
今季の大注目株！

白

MOCOMOCO
01
コサージュ付
ニット帽子

ラメ

黒

MOCOMOCO
02
ファー使い
シューズ

Balancoire

コゲ茶

黒

レトロピンク

PLĒIADE Tokyo

MOCOMOCO
03
ポンポン付
ニットバッグ

アイボリー

コゲ茶

01白

ガーリースタイルは冬顔小物を効かせて甘さをUP!

03アイボリー

02レトロピンク

[ネックレス161・162頁、ワンピース143・144頁、タイツ79・80頁]

3.ニットバッグH131
<プレイアード>

税込価格4,095円(税抜3,900円)

カラー	申込番号
コゲ茶	25-4065
アイボリー	25-4074

●商品サイズ(cm)
たて(最大)約29・よこ(最大)約49・重量約310g・ショルダーの高さ約23
●品質／アクリル(付属)合成皮革　■中国製●[開閉]マグホック式[内側]オープンポケット2※編み素材の特性上、商品により多少のサイズ誤差が生じる場合があります。

●ニットのポンポンがかわいい！冬ならではのニットバッグです。くったりとしたフォルムと優しい色合いがナチュラルな印象を与えてくれます。

2.サイド

2.ファー使いシューズH132
<ブランコアール>

税込価格3,045円(税抜2,900円)

カラー	サイズ	申込番号	サイズ	申込番号
コゲ茶	24.5	40-8322	23	40-8356
	24	40-8330	22.5	40-8365
	23.5	40-8348		
黒	24.5	40-8373	23	40-8403
	24	40-8381	22.5	40-8411
	23.5	40-8399		
レトロピンク	24.5	40-8429	23	40-8454
	24	40-8437	22.5	40-8462
	23.5	40-8445		

●商品サイズ(cm)
ワイズ3E・ヒール高約1・重量約130g
●品質／ポリエステル／スエード仕上げ・合成底　■中国製※摩擦により多少色落ちする可能性があります。

●内側がファーになったあったかシューズ。トレンドのナチュラルスタイルに合わせたいカジュアルなデザインです。

1.コサージュ付帽子H201

税込価格3,045円(税抜2,900円)

カラー	申込番号
白	25-5827
黒	25-5835

●商品サイズ(cm)
頭周約56-59
●品質／アクリル100%(付属)ラビットファー　■中国製
※編み素材の特性上、商品により多少のサイズ誤差が生じる場合があります。

●毎シーズン欲しくなるニット帽。今年はこんな大きめコサージュがオススメです。コサージュ部分にはラメが入っているので、さりげなく華やかさUP。

専門店

モコ可愛アクセとニットブーツで今年顔に変身

04 白

05 アイボリー

［ワンピース171・172頁、セーター137・138頁、レギンス151・152頁］

白

P53・203に別コーデを掲載。

ブラウン

MOCOMOCO
04 ポンポンアクセサリー

MOCOMOCO
05 素材コンビムートンブーツ

キャメル

黒

アイボリー

蝴蝶网 hudie.com

キュートにゆれるポンポンが着こなしのアクセント☆

04 ブラウン

06 グレージュ・アイボリー

［ベスト55・56頁、カットソー141・142頁、タイツ81・82頁、パンツ63・64頁］

MOCOMOCO
06 ファー使いルームシューズ

グレージュ

チャコール

アイボリー

6.ルームシューズH341
税込価格2,625円(税抜2,500円)

カラー	申込番号
アイボリー	26-2921
グレージュ	26-2939
チャコール	26-2947

●商品サイズ(cm)
ワイズ3E・底高約2・重量約340g・対応サイズ(23～24)
●品質／アクリル・合成底　■中国製

●もこもこのファーがかわいいブーツタイプのルームシューズ。よく見るとファーが渦巻き模様になっています。足首まですっぽり覆うデザインなので温かさもバッチリ。おうち時間が楽しくなりそうです。

5.ニットブーツH130
税込価格5,145円(税抜4,900円)

カラー	サイズ	申込番号	サイズ	申込番号
キャメル	LL(24.5)	20-9370	M(23.5-23)	20-9396
	L(24)	20-9388	S(22.5-22)	20-9400
黒	LL(24.5)	20-9418	M(23.5-23)	20-9435
	L(24)	20-9426	S(22.5-22)	20-9443
アイボリー	LL(24.5)	20-9451	M(23.5-23)	25-4049
	L(24)	20-9469	S(22.5-22)	25-4057

●商品サイズ(cm)
ワイズ3E・ヒール高約3.5・重量約335g・履口～かかとまで約29・履口周り約38
●品質／ポリエステル／(一部)スエード仕上げ・合成底
■中国製●ファスナーは付いていません。

●スエードとニットの素材コンビになったムートンタイプのブーツ。冬らしさを盛り込んだウォーム感のあるデザインです。少し厚みのある底がトレンド感を出しています。

4.ポンポンアクセサリー H13
税込価格2,625円(税抜2,500円

カラー	申込番号
ブラウン	20-9337
白	20-9345

●商品サイズ(cm)
全長約131.5・最大幅約1
●品質 スチール・樹脂・ポリエステル ■韓国製※
の特性上、商品により多少のサイズ誤差が生じる場合か
ります。

●揺れるポンポンがかわいいアクセサリー
トールのように首に巻いたり、使い方は色々
コーディネートの幅が広がるアイテムです。

【お断り】一度ご使用になられた靴の返品・交換はお受けできません。(不良品は除外) ※靴のサイズ及び重量は全て婦人物について 23 cmまたは M サイズを基準としております。

ボリューム小物 item.2 VOLUME

今冬の最旬コーデバランスを手に入れるなら、足もとにウォーミーなボリューム感をバランスよく出すのが必須だよ！

「ペンダント・タイツ81・82頁、ワンピース19・20頁」

01 ベージュ

VOLUME 01 ポンポン付ブーティー

黒

ベージュ

見た目のあったかさも、おしゃれバランスもNO.1。

大人気のもこブーツもレースアップでみんなに差をつけて！

VOLUME 02 レースアップボア使いブーツ

「ワンピース203・204頁、セーター137・138頁、スキニーパンツH450はラプティサイトをご覧ください。」

02 コゲ茶

コゲ茶

黒

パープル

2. レースアップブーツH34

税込価格4,095円(税抜3,900円)

カラー	サイズ	申込番号	サイズ	申込番号
コゲ茶	LL(24.5-24)	51-5461	M(23.5-23)	51-5487
	L(24-23.5)	51-5479	S(23-22.5)	51-5495
パープル	LL(24.5-24)	51-5509	M(23.5-23)	51-5525
	L(24-23.5)	51-5517	S(23-22.5)	51-5533
黒	LL(24.5-24)	51-5542	M(23.5-23)	51-5568
	L(24-23.5)	51-5550	S(23-22.5)	51-5576

●商品サイズ(cm)
ワイズ3E・ヒール高約3.5・重量約380g・履口～かかとまで約35・履口周り約42
●品質／ポリエステル／スエード仕上げ・合成底 ■中国製※摩擦により多少色落ちする可能性があります。●ファスナーは付いていません。

●今シーズンはこれくらいボリュームのある足元がマスト！ショート丈ボトムと合わせたりパンツをインしてもかわいい。内側はボアになっているので温かさも◎です。

1. ポンポン付ブーティー H181

税込価格6,195円(税抜5,900円)

カラー	サイズ	申込番号	サイズ	申込番号
ベージュ	LL(24.5)	25-5517	M(23)	25-5534
	L(24-23.5)	25-5525	S(22.5-22)	25-5542
黒	LL(24.5)	25-5550	M(23)	25-5576
	L(24-23.5)	25-5568	S(22.5-22)	25-5585

●商品サイズ(cm)
ワイズ2E・ヒール高約6.5・重量約230g・履口～かかとまで約11
●品質／合成皮革・(ファー部分)アクリル・ポリウレタン・合成底 ■中国製●ファスナーは付いていません。

●フェイクファーのボリューム×適度な高さのヒールのバランスがマッチ！キュートにもクールにも着こなしできるショートブーツ。かかとについたポンポンで後ろ姿も抜かりのない可愛さです。

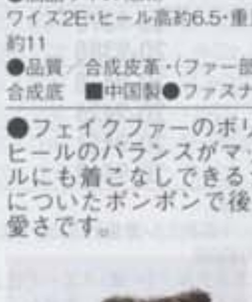

1. サイド

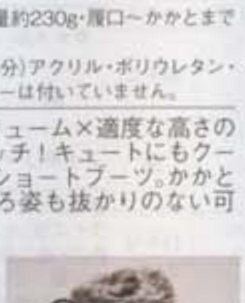

1. かかと

蝴蝶网 hudie.com

[ポンチョ177・178頁、カットソー141・142頁、スカート65・66頁]

04 ピンク

レッグウォーマーでほど良いカジュアル感をプラス。

VOLUME 03 ウェッジソール ウィンターブーツ

黒

ラベンダー

ピンク　ベージュ　チャコール

VOLUME 04 透かし柄 レッグウォーマー

おしゃれでかわいいパーフェクトな最旬ブーツを発見！

[ブルゾン75・76頁、パンツ117・118頁]

03 黒

VOLUME 05 ボア使い 折り返しブーツ

Balancoire

新鮮色のチェックとボアのダブルパンチで主役級の存在感☆

05 ピンク系

[ネックウォーマー191・192頁、セーター117・118頁、タイツ（セット）153・154頁、デニムスカートF651はラプティサイトをご覧ください。]

P25で別コーデ見れます

ブラウン

ピンク系

黒

5. ボア使いブーツH101

<ブランコアール>

税込価格6,195円（税抜5,900円）

カラー	サイズ	申込番号	サイズ	申込番号
ブラウン	LL(24.5)	20-8595	M(23)	20-8616
	L(24・23.5)	20-8608	S(22.5)	20-8625
黒	LL(24.5)	20-8633	M(23)	20-8659
	L(24・23.5)	20-8641	S(22.5)	20-8667
ピンク系	LL(24.5)	20-8675	M(23)	20-8692
	L(24・23.5)	20-8684	S(22.5)	20-8705

●商品サイズ(cm)
ワイズ2E・ヒール高約8・重量約290g・履口〜かかとまで約35.5・履口周り約41
●品質／合成皮革・ポリエステル・合成底　■中国製※（ブラウン・ピンク系）商品により柄の出方が異なる場合があります。●ファスナーは付いていません。

●チェック柄のボアがとってもキュート！好きな幅で折り返すことができるので、コーディネートに合わせた着こなしが楽しめます。ピンクでインパクトを、黒でボリュームを、ブラウンで控えめに主張・・・とカラーで印象が異なるのも楽しい。

4. レッグウォーマー H106

税込価格1,995円（税抜1,900円）

カラー	申込番号
ピンク	20-8560
ベージュ	20-8578
チャコール	20-8586

●商品サイズ(cm)
全長約53・幅約13
●品質／毛・ナイロン・アンゴラ　■日本製※編み地の特性上、商品により柄、寸法が多少異なる場合があります。※素材の特性上、毛が多少抜ける場合があります。衣類につくことがありますのでご注意ください。

●この冬トレンドのレッグウォーマー。毛足のあるやわらかい素材感がナチュラルな印象です。かかと部分が長めに編まれていて、かぶせた時ラインがキレイに見えます。ブーツやパンプス、スニーカーにといろいろなコーデに使えます！

手洗い

4. 素材

3. ウインターブーツH32

税込価格5,145円（税抜4,900円）

カラー	サイズ	申込番号	サイズ	申込番号
黒	LL(24.5)	51-5240	M(23.5・23)	51-526
	L(24)	51-5258	S(22.5)	51-527
ラベンダー	LL(24.5)	51-5283	M(23.5・23)	51-530
	L(24)	51-5291	S(22.5)	51-53

●商品サイズ(cm)
ワイズ2E・ヒール高約7・重量約410g・履口〜かかと
約39・履口周り約41.5
●品質／ナイロン・合成底　■中国製●ファスナーは付いていません。

●ダウンジャケットのような筒とウェッジソールのバランスが絶妙！ボリュームのある足は、ミニ丈ボトムと相性◎です。

3. サイド

【お断り】一度ご使用になられた靴の返品・交換はお受けできません。（不良品は除外）※靴のサイズ及び重量は全て婦人物について 23 cmまたは M サイズを基準としております。

重くなりがちなコーディネートに旬テイストな小物たちをたっぷりプラス。ストックを豊富に揃えて脱マンネリ！

PATTERN 01 配色使いマフラー

ブルー

グリーン

ピンク

PATTERN 02 パッチワークバッグ

A4対応

グレー

パープル

PATTERN 03 エード仕上げボンパンプス

Balancoire

ブルー

イエロー

ピンク

01 ピンク

02 グレー

03 イエロー

クラフトタッチな小物使いでおしゃれフォークロアの完成！

[ワンピース177・178頁、タイツ79・80頁]

柄パンプスH154

<ブランコアール>

価格6,195円(税抜5,900円)

ラー	サイズ	申込番号	サイズ	申込番号
	24.5	25-4359	23	25-4384
ンク	24	25-4367	22.5	25-4392
	23.5	25-4375		
	24.5	25-4405	23	25-4430
エロー	24	25-4414	22.5	25-4448
	23.5	25-4422		
	24.5	25-4456	23	25-4481
ルー	24	25-4465	22.5	25-4499
	23.5	25-4473		

品サイズ(cm)
ズ3E・ヒール高約2・重量約170g
質／合成皮革・ポリエステル・合成底※商品により柄方が異なる場合があります。※摩擦により多少色落ち可能性があります。

ンボートの様な色使いがオシャレなロールのパンプス。スエード仕上げのリボンでめの柄もすっきり見えます。パンプスをアントにしたコーディネートもかわいい。

イド

2.パッチワークバッグH111

税込価格4,990円(税抜4,753円)

カラー	申込番号
パープル	20-8799
グレー	20-8803

●商品サイズ(cm)
たて(最大)約32・よこ(最大)約45・マチ幅(最大)約6・重量約420g・ショルダーの高さ約29
●品質／ポリエステル／スエード仕上げ(付属)合成皮革／一部エナメル仕上げ ■中国製※摩擦により多少色落ちする可能性があります。●[開閉]マグホック式[内側]オープンポケット2、ファスナーポケット[外側]ファスナーポケット

●パッチワークがオシャレなバッグです。スエードの生地で落ち着いた印象が◎。くったりとしたデザインと丸みを帯びたフォルムがかわいいです。部分的にエナメルも使用していてカジュアルすぎないのも魅力です。

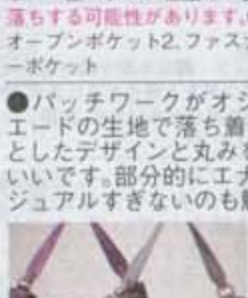

2. 背面

1.配色マフラー H154

税込価格3,045円(税抜2,900円)

カラー	申込番号
ピンク	25-5240
グリーン	25-5258
ブルー	25-5266

●商品サイズ(cm)
全長約180・幅約28
●品質／毛60%・アクリル30%・ナイロン10% ■日本製※編み素材の特性上、商品により多少のサイズ誤差が生じる場合があります。※全長は房付きの寸法です。

●リング状の編み模様が配色になったマフラー。ベースのカラーも2色使いになっているのがポイントです。巻き方次第でコーディネートに馴染ませたりアクセントにしたりと楽しめそう。

クリーニング

蝴蝶网
hudie.com

【セーター137・138頁、タイツ103・104頁、スカート201・202頁】

PATTERN 04
3色使い フリルマフラー

蝴蝶网 hudie.com

PATTERN 05
柄ニット帽子
grace hats

柄＆色のテイストミックスが冬カジュアルをランクUP!

PATTERN 06
コンバース スニーカー
★CONVERSE

22-25.5cm

6.コンバーススニーカー H1
<コンバース>

税込価格7,245円(税抜6,900円)

カラー	サイズ	申込番号	サイズ	申込番号
黒	25.5	50-9606	23.5	50-9649
	25	50-9614	23	50-9657
	24.5	50-9623	22.5	50-9665
	24	50-9631	22	50-9673
マルチ	25.5	50-9682	23.5	50-9720
	25	50-9690	23	50-9738
	24.5	50-9703	22.5	50-9746
	24	50-9712	22	50-9754

●商品サイズ(cm)
ワイズ2E相当・底高約2.5・重量約400g
●品質／綿・ラバー底　■インドネシア製※商品により柄の出方が異なる場合があります。※この商品は、お届けする商品にインポートサイズが表示されています。

●色々な柄をパッチワークしたようなオールスターのハイカットタイプ。デニムやタイツと合わせて元気よく履きこなしたい一足です。

【インポート商品対応サイズ表】

商品表示サイズ	7	6.5	6	5	4.5	4	3.5	3
日本サイズ(cm)	25.5	25	24.5	24	23.5	23	22.5	22

5.柄ニット帽子H134
<グレースハット>

税込価格3,045円(税抜2,900円)

カラー	申込番号
キャメル	20-9354
濃グレー	20-9362

●商品サイズ(cm)
頭周約57-60
●品質／アクリル100%　■中国製※編み素材の特性上、商品により多少のサイズ誤差が生じる場合があります。※商品により柄の出方が異なる場合があります。

●冬ならではの温かみのあるニット帽。柄にたくさんのカラーを使っていますが、トーンが揃っているのでスッキリとした印象です。かぶるだけでカジュアルMIXスタイルの完成！

4.フリルマフラー H131

税込価格3,045円(税抜2,900円)

カラー	申込番号
ローズ	20-9273
ベージュ	20-9281
薄グレー	20-9299
チャコール	20-9303

●商品サイズ(cm)
全長約180・幅約20
●品質／アクリル55%・ナイロン30%・毛15%　■製※編み素材の特性上、商品により多少のサイズ誤差じる場合があります。

●3色使いがオシャレなフリルマフラー。落着いたカラーなのでコーディネートしやすい。程よいボリューム感があるので小顔効果が期待できちゃうかも。

【お断り】一度ご使用になられた靴の返品・交換はお受けできません。(不良品は除外) ※靴のサイズ及び重量は全て婦人物について23 cmまたはMサイズを基準としております。

真冬のオススメ特集Part.1

おしゃれスクープ独占!

「冬いちボトム」最速パパラッチ

今シーズン街を圧巻するボトムとは?! 最旬にして最速、誰もが狙うおしゃれボトムをラプティが独占激写。着こなしがキマらない…というマンネリはこの10枚で変えられる!

SMILE&FASHION SNAP
☑ P.69~
もチェックしてね☆

マッ　質感が素敵
"ふわりバルーン"
で新鮮シルエットを実現!

nudie.com

1. チャコール
<共ベルト付>

CHECK FILE ; 01

個性派ショートパンツ パパラッチPOINT

- ☑ さりげないのにしっかり主役として全体をまとめるデザイン力。
- ☑ カラータイツと相性の良いニュアンスのあるカラーや柄の配色。
- ☑ 短すぎず、長すぎずジャストな丈感が脚長&脚細を演出。

子 99-100 頁、シャツ 121-122 頁、タイツ 103-104 頁、
ティ 59-60 頁、ネクタイ付カットソー H114(ネクタイ
着用)はラプティサイトをご覧ください。]

最旬バランスが光る☆ ショートパンツを狙え！

蝴蝶网 hudie.com

3.

黒系

3.コンビネゾンH250

税込価格**4,990円**(税抜**4,753円**)

カラー	サイズ	申込番号	サイズ	申込番号
黒系	13AR	40-3869	9AR	40-3885
	11AR	40-3877	7AR	40-3894
パープル系	13AR	40-3907	9AR	40-3924
	11AR	40-3915	7AR	40-3932

3. 生地

●商品サイズ(cm)／( )内は対応ヌードサイズ
[13AR]バスト94(89)・ウエスト92・ヒップ104・後ろ着丈71・ワタリ幅33・股下丈10・裾幅32
[11AR]バスト91(86)・ウエスト89・ヒップ102・後ろ着丈71・ワタリ幅32・股下丈10・裾幅31
[9AR]バスト88(83)・ウエスト86・ヒップ100・後ろ着丈71・ワタリ幅32・股下丈10・裾幅31
[7AR]バスト85(80)・ウエスト83・ヒップ98・後ろ着丈71・ワタリ幅31・股下丈10・裾幅30
※後ろ着丈は肩ひも部分を含みません。
●品質／ポリエステル65%・レーヨン30%・ポリウレタン5%／織物 ■中国製※商品により柄の出方が異なる場合があります。●ベルト通し付、肩ひも調節可能(前)左右ポケット、ボタン開き(後)左右ポケット

●人気が続くコンビネゾンは今シーズンも引き続き注目！細かい千鳥柄が技アリ。タートルの合わせや羽織りものとのコーディネートで着こなしの幅が広がります。 手洗い

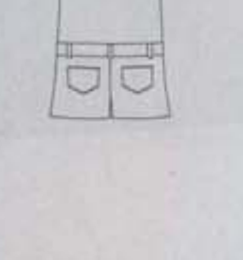

2.

ダークブラウン

2.ニットパンツH250

税込価格**3,990円**(税抜**3,800円**)

カラー	サイズ	申込番号	サイズ	申込番号
アイボリー	L	40-4369	S	40-4385
	M	40-4377		
ダークブラウン	L	40-4394	S	40-4415
	M	40-4407		

●商品サイズ(cm)／( )内は対応ヌードサイズ
[L]ウエスト(69-77)・ワタリ幅28・股下丈11・裾幅27
[M]ウエスト(64-70)・ワタリ幅27・股下丈11・裾幅26
[S]ウエスト(58-64)・ワタリ幅27・股下丈11・裾幅26
●品質／アクリル100%／ニット(横編) ■中国製※商品により柄の出方が異なる場合があります。※前股上は[M]で約21cmです。(浅め)●ウエストゴム・ひも使い(後)左右ポケット

●ノルディックな雪柄がポイントのニットパンツは冬にぴったり。ウエストのボンボンもアクセントになって女のコらしいアイテムです。ロング丈のトップスやブーツとの相性も良いアイテムです。 手洗い

1.

グレージュ
<共ベルト付>

1.バルーンパンツH250

税込価格**4,990円**(税抜**4,753円**)
<共ベルト付>

カラー	サイズ	申込番号	サイズ	申込番号
グレージュ	73-97	40-4245	64-91	40-4270
	70-95	40-4254	61-89	40-4288
	67-93	40-4262	58-87	40-4296
チャコール	73-97	40-4300	64-91	40-4335
	70-95	40-4318	61-89	40-4343
	67-93	40-4326	58-87	40-4351

●商品サイズ(cm)／( )内は対応ヌードサイズ
[73−97]ウエスト83(73)・ヒップ110(97)・股下丈8
[70−95]ウエスト80(70)・ヒップ107(95)・股下丈8
[67−93]ウエスト77(67)・ヒップ104(93)・股下丈8
[64−91]ウエスト74(64)・ヒップ101(91)・股下丈8
[61−89]ウエスト71(61)・ヒップ98(89)・股下丈8
[58−87]ウエスト68(58)・ヒップ95(87)・股下丈8
※ヒップ寸はタックをたたんだ状態の寸法です。
●品質／<表地>レーヨン100%／織物<裏地>ポリエステル ■中国製／生地は日本製※前股上は[64−91]で約23cmです。●左脇ファスナー開き、ベルト通し付(前)左右ポケット／裏地付

●裾のバルーンが旬ディテールのショートパンツはウエストの共ベルトでアクセントをつけて。落ち感のある素材なので着用してもきれいなシルエットになります。 クリーニング

3回払・ボーナス一括払は金利手数料なし！(郵便・コンビニ振替)(巻末のショッピングガイドをご覧ください。)

蝴蝶网
hudie.com

5.

P41で別コーデ見れます

チャコール

4.

ブルー系

CHECK FILE ; 02

デザインスカート パパラッチPOINT

- ☑ シンプルトップに合わせるだけで着映えするコーデカ。
- ☑ ウエストインで着る流行スタイルに対応できるデザイン。
- ☑ 着ぶくれせずにすっきり着こなせる美自慢シルエット。

5.ハイウエストスカートH250

税込価格**4,990円**(税抜**4,753円**)

カラー	サイズ	申込番号	サイズ	申込番号
ブラウン	73-97	40-3567	64-91	40-3592
	70-95	40-3575	61-89	40-3605
	67-93	40-3584	58-87	40-3614
チャコール	73-97	40-3622	64-91	40-3656
	70-95	40-3630	61-89	40-3665
	67-93	40-3648	58-87	40-3673

●商品サイズ(cm)／( )内は対応ヌードサイズ
[73−97]ウエスト78(73)・ヒップ(97)・総丈45
[70−95]ウエスト75(70)・ヒップ(95)・総丈45
[67−93]ウエスト72(67)・ヒップ(93)・総丈45
[64−91]ウエスト69(64)・ヒップ(91)・総丈45
[61−89]ウエスト66(61)・ヒップ(89)・総丈45
[58−87]ウエスト63(58)・ヒップ(87)・総丈45
●品質／<表地>毛70%・ポリエステル20%・アクリル4%・ナイロン3%・レーヨン3%／織物<裏地>ポリエステル　■日本製●(前)左右ポケット(後)ファスナー開き／裏地付

●旬のハイウエストスカートは今シーズンのマストアイテム！ツイード素材で程よいクラシック感もあります。前についたくるみボタンがアクセントになっています。Aラインシルエット。

生地

4.カットソースカートH250

税込価格**3,990円**(税抜**3,800円**)

カラー	サイズ	申込番号	サイズ	申込番号
赤系	L	40-3681	S	40-3703
	M	40-3699		
ブルー系	L	40-3711	S	40-3737
	M	40-3729		

●商品サイズ(cm)／( )内は対応ヌードサイズ
[L]ウエスト70(69-77)・総丈52
[M]ウエスト64(64-70)・総丈50
[S]ウエスト58(58-64)・総丈50
●品質／<表地>綿70%・レーヨン30%／カットソー<裏地>ポリエステル　■中国製／生地は日本製※商品により柄の出方が異なる場合があります。●裏地付

●エスニックなジャカード柄が目を引くAラインスカート。ウエストのレースアップ部分がクラシックな雰囲気をプラスしています。カットソー素材のふんわりしたシルエットではきやすいのが嬉しい。

4. 生地

7.

濃ブルー

6.

P19で別コーデ見れます

杢グレー

7.ニットスカートH250

税込価格4,990円(税抜4,753円)

カラー	サイズ	申込番号	サイズ	申込番号
パープル	L	40-3800	S	40-3826
	M	40-3818		
濃ブルー	L	40-3835	S	40-3851
	M	40-3843		

●商品サイズ(cm)／( )内は対応ヌードサイズ
[L]ウエスト(69-77)・総丈50
[M]ウエスト(64-70)・総丈48
[S]ウエスト(58-64)・総丈48
●品質／(本体)アクリル70%・毛30%／ニット(横編)(裏地)ポリエステル ■中国製※商品により柄の出方が異なる場合があります。●ウエストゴム・ひも使い／裏地付

●ぬくもりを感じさせてくれるニット素材のスカートはカントリー調のカギ針編みディテールがおすすめ。ウエストのポンポンがアクセントになっています。裏地付で透ける心配もないので1枚でもレイヤードでも着こなせます。(カギ針編み部分は透けます。) クリーニング

6.2WAYニットスカートH250

税込価格3,990円(税抜3,800円)

カラー	サイズ	申込番号	サイズ	申込番号
黒	L	40-3745	S	40-3762
	M	40-3754		
杢グレー	L	40-3770	S	40-3796
	M	40-3788		

●商品サイズ(cm)／( )内は対応ヌードサイズ
[L]ウエスト(69-77)・総丈67
[M]ウエスト(64-70)・総丈66
[S]ウエスト(58-64)・総丈65
● [illegible] ■中国 [illegible] ●ウエ [illegible]

●チュニック、スカートの2WAYで着られる今 [illegible] ーダーとケーブ [illegible] れたデザインが [illegible] ンドルで [illegible] 手洗い

蝴蝶网 hudie.com
免费时尚杂志在线看&下载
我的衣柜网
www.5D1G.com

モデルが着用している商品は、お客様がお召し頂いた場合と同じ印象になるように、特別にモデルのサイズに合わせたものです。ご注文の際は商品個々のサイズ表をご確認ください。

エッジの効いた個性的
"タイダイスキニー"
ストリートの視線を独占！

誰もが狙うトレンド感
"サルエルパンツ"
は絶妙な色落ちで一歩リード！

ダント95-96頁、カーディガン173-174頁、
ズ163-164頁]

[ニット帽61-62頁、アンサンブル129-130頁、
ネックウォーマー191-192頁、シューズ163-164頁]

CHECK FILE ; 03

インパクトパンツ パパラッチPOINT

- ☑ シルエットもしくは柄など どこかに際立つアクセントがある。
- ☑ 今どきのコーデバランスが作りやすい 丈感＆シルエット。
- ☑ 全身を引き締めてくれる 個性的な大人めクールカラー使い。

9.

ヨコストレッチ

ブルー

(バックスタイル)

タイダイスキニーパンツH250
価格5,990円(税抜5,705円)

ラー	サイズ	申込番号	サイズ	申込番号
	73-97	40-4067	64-91	40-4092
ルー	70-95	40-4075	61-89	40-4105
	67-93	40-4084	58-87	40-4114

品サイズ(cm)／( )内は対応ヌードサイズ
97]ウエスト89(73)・ヒップ98(97)・ワタリ幅29・股下丈80・裾幅18
95]ウエスト86(70)・ヒップ96(95)・ワタリ幅28・股下丈80・裾幅18
93]ウエスト83(67)・ヒップ94(93)・ワタリ幅28・股下丈80・裾幅17
91]ウエスト80(64)・ヒップ92(91)・ワタリ幅27・股下丈80・裾幅17
89]ウエスト77(61)・ヒップ90(89)・ワタリ幅27・股下丈80・裾幅16
87]ウエスト74(58)・ヒップ88(87)・ワタリ幅26・股下丈80・裾幅16
股上は[64−91]で約22cmです。
質／綿95%・ポリウレタン5%／織物・製品染洗い加
■中国製※商品により柄の出方が異なる場合があり
。※製品染洗い加工のため、商品により色合いと寸法
なる場合があります。※濃色は素材の特性上、摩擦に
色落ちの恐れがありますのでご注意ください。●ベル
し付、5ポケット(前)ファスナー開き

イダイのムラ感が新しいスキニーパンツ。
トレッチが効いていてはきやすいです。長
トップスや羽織りものとのレイヤー
おすすめ。コーディネートの主役にな
イテムです。

OK

8.

股上浅め

ユーズドブルー

ユーズドブルー
(バックスタイル)

8. サルエルデニムパンツH250
税込価格4,990円(税抜4,753円)

カラー	サイズ	申込番号	サイズ	申込番号
ユーズドブルー	73-97	40-4122	64-91	40-4156
	70-95	40-4130	61-89	40-4165
	67-93	40-4148	58-87	40-4173
濃ブルー	73-97	40-4181	64-91	40-4211
	70-95	40-4199	61-89	40-4229
	67-93	40-4203	58-87	40-4237

●商品サイズ(cm)／( )内は対応ヌードサイズ
[73−97]ウエスト88(73)・ヒップ100(97)・ワタリ幅29・股下丈72・裾幅16
[70−95]ウエスト85(70)・ヒップ98(95)・ワタリ幅29・股下丈72・裾幅16
[67−93]ウエスト82(67)・ヒップ96(93)・ワタリ幅28・股下丈72・裾幅15
[64−91]ウエスト79(64)・ヒップ94(91)・ワタリ幅28・股下丈72・裾幅15
[61−89]ウエスト76(61)・ヒップ92(89)・ワタリ幅27・股下丈72・裾幅14
[58−87]ウエスト73(58)・ヒップ90(87)・ワタリ幅27・股下丈72・裾幅14
※製品洗い加工のため、色合いと寸法が異なる場合があります。
●品質／綿100%／織物・製品洗い加工 ■中国製※前股上は[64−91]で約21cmです。(浅め)※濃色デニムは素材の特性上、摩擦により色落ちの恐れがありますのでご注意ください。●ベルト通し付、5ポケット、裾ゴム(前)ファスナー開き

●裾ゴム入りで伸ばしても上げてクロップド丈としても楽しめるデニムパンツです。程よい加工感でユーズド感もあり、キレイめトップスと合わせてカジュアルダウンさせるコーディネートもおすすめです。

OK

蝴蝶网
hudie.com

おしゃれ威力を発揮☆
今どき**インパクトパンツ**参上!

蝴蝶网
hudie.com

この冬マストな今どき
"フレアキュロット"
は甘辛MIXでインパクト大!

股上浅め

10. グレー
<リボン付>

黒<リボン付>

10. キュロットパンツH250
税込価格**3,990円**(税抜**3,800円**)
<リボン付>

カラー	サイズ	申込番号	サイズ	申込番号
グレー	73-97	40-3940	64-91	40-3975
	70-95	40-3958	61-89	40-3983
	67-93	40-3966	58-87	40-3991
黒	73-97	40-4008	64-91	40-4033
	70-95	40-4016	61-89	40-4041
	67-93	40-4025	58-87	40-4059

●商品サイズ(cm)/( )内は対応ヌードサイズ
[73−97]ウエスト87(73)・ヒップ107(97)・ワタリ幅39・股下丈38・裾幅45
[70−95]ウエスト84(70)・ヒップ105(95)・ワタリ幅39・股下丈38・裾幅45
[67−93]ウエスト81(67)・ヒップ103(93)・ワタリ幅38・股下丈38・裾幅44
[64−91]ウエスト78(64)・ヒップ101(91)・ワタリ幅38・股下丈38・裾幅44
[61−89]ウエスト75(61)・ヒップ99(89)・ワタリ幅37・股下丈38・裾幅43
[58−87]ウエスト72(58)・ヒップ97(87)・ワタリ幅37・股下丈38・裾幅43
●品質 ポリエステル65%・レーヨン35% [illegible] ■中国製 ●股上は[64−91]で約21cmです(浅め) ●ベルト通し付(前)ファスナー開き、左右ポケット

●フレアシルエットでスカートライクなキュロットパンツ。ウエストのレース使いリボンがアクセントになっています。落ち感のある素材できれいなシルエットが出ます。

手洗い

Back Style

[帽子 57-58 頁、カーディガン 181-182 頁、バッグ 101-102 頁、ブーツ 217-218 頁、レース使いブラウス H210 はラプティサイトをご覧ください。]

SMILE & FASHION SNAP

ラプティ「7ボトム」着こなしスナップ

おしゃれに必要なのは新しい発想！ここではこの冬ラプティがお勧めする7つのトレンドボトムを読者のみんなに自分らしいスタイリングで披露してもらいました。どれも明日からのコーデの参考になる着こなしばかりだよ♥

[コート121-122頁、スキニーパンツH450は ラプティ…]

蝴蝶网 hudie.com

Name：波田 桜子　**Occupation**：大学生
MyPoint：ざっくり羽織ったあったかジャケット。

「ブラウンと相性の良いスパイスカラーのMIXがキレイに冬映えしているね！」

[ストール97-98頁、タイツ（セット）153-154頁]

Name：栗原 綾　**Occupation**：専門学校生
MyPoint：そのままデートに行けるスタイリングを意識。

☑ITEM：01

エスニックスカート

☑POINT：
計算された優秀デザインで着こなし自在♥

ブラウンや紺のシックなカラーでチェック柄を大人エスニックにアレンジした最旬スカート！デイリーカジュアルにさらりと馴染む優れものだよ♪

☑PRICE：**¥3,990**［税込］

「足もとに合わせたグリーンのブーツが全身をポップに引き締めてイイ感じ♪」

[ペンダント81-82頁、ストール97-98頁]

Name：山田 玲瞳　**Occupation**：大学生
MyPoint：フォークロア気分をカラーブーツで盛り上げ！

「上半身をラブリーにまとめたほんわかロマンティックな着こなしがキュート♥」

Name：五十川 純子　**Occupation**：絵本屋
MyPoint：チロリアンテイストをとりいれてみたよ。

「ナチュラルガーリーな着こなしにイエローのストールが効いていてGOOD！」

[耳あて191-192頁、ペンダント81-82頁、タイツ79-80頁]

Name：木本 美玲　**Occupation**：専門学校生
MyPoint：スカートが主役なのでトップスを短めに。

蝴蝶网
hudie.com

「一見シンプルだけど、実は絶妙なバランスで計算されているお見事コーデ！」

［帽子 101-102 頁、レース使いブラウス H210 はラブティサイトをご覧ください。］

Name：あやの　**Occupation**：大学生
MyPoint：小物使いでモードな可愛さを演出。

「白黒チェックのパーカーを主役にしたパンキッシュなムードが最旬！」

Name：文山 明　**Occupation**：大学生
MyPoint：ハードめロックが今季のムード。

「今季最旬のカラートレンカはハイウエストスカートと相性バツグンだね♥」

［帽子 101-102 頁］

Name：藤崎 絵里香　**Occupation**：専門学校生
MyPoint：グレーにピンクを効かせて60's風に。

「ウエストINしたボーダートップでメリハリのあるモノトーンルックが完成☆」

［ベレー帽 79-80 頁、ストール 111-112 頁］

Name：あんみ　**Occupation**：専門学校生
MyPoint：胸もとのコサージュがワンポイント。

「小ぶりなアクセサリーやベレー帽使いがシックな印象を際立たせていてGOOD！」

［ベレー帽 79-80 頁］

Name：サミー　**Occupation**：グラフィックデザイナー
MyPoint：ナチュラルフレンチが今の気分。

☑ITEM：02

ハイウエストスカート

☑POINT：

視線を上に集めてすらり脚長スタイル♪

P.65で購入できます。

ジャストトレンドなバランスが即完成するハイウエストスカートで、大人可愛い着こなしが楽しめちゃう！

☑PRICE：¥4,990［税込］

「ユルくなってしまいがちなコーデもベルト1本でメリハリ度バツグン♪」

Name：波田 桜子　**Occupation**：大学生
MyPoint：あったかウォーミーな着こなし。

「ボア付ジャケットや帽子のボリューム感が冬の最旬バランスを完成させてるね☆」

［帽子 57-58 頁、コート 121-122 頁］

Name：erip　**Occupation**：サービス業
MyPoint：大人め可愛い色と素材使い。

「マニッシュジャケットを合わせてきっちり感を加えているのが今どき感をUP！」

Name：さき　**Occupation**：大学生
MyPoint：今日のテーマは清楚&シンプル！

「シンプルの中にもレースなどのさりげないスパイスが効いた大人スタイルが◎」

Name：KANEGON　**Occupation**：専門学校生
MyPoint：レース使いと美脚パンツでスッキリと。

「ロングスカート×ベストのすっきり縦ラインの着こなしがとっても好印象！」

［ストール 111-112 頁］

Name：おけいこ　**Occupation**：専門学校生
MyPoint：ベルトとマフラーで全体を引き締め。

☑ITEM：03

2WAYニットスカート

☑POINT：

スカートやワンピとして着こなし可能！

P.66で購入できます。

お好みバランスではけちゃう冬マリンなボーダー柄ニットスカートはワードローブに1枚あって損はナシだよ♥

☑PRICE：¥3,990［税込］

蝴蝶网
hudie.com

me：岸 愛佳　Occupation：専門学校生
Point：くるっと巻いたストールがポイント。

Name：おけいこ　Occupation：専門学校生
MyPoint：元気な冬スタイルを意識したよ。

Name：さき　Occupation：大学生
MyPoint：元気なポッキーガールをイメージ♥

Name：はるか　Occupation：大学生
MyPoint：冬でもサーフカジュアルが基本。

Name：山口 静香　Occupation：ブライダル関係
MyPoint：ピュアな冬ガールをイメージして。

☑ITEM：04

雪柄ニットパンツ

☑POINT：

1枚で即オシャレ度UPの優れもの♪

P.64で購入できます。

この冬注目トレンドのニットパンツは雪柄×ポンポンのアクセントがどこか懐かしくて可愛いさたっぷり♥

☑PRICE：¥3,990［税込］

me：ユザワ エミコ　Occupation：イラストレーター
Point：今日はちょびりボーイッシュな気分。

Name：erip　Occupation：サービス業
MyPoint：暗くならないように女のコ色をON。

Name：サミー　Occupation：グラフィックデザイナー
MyPoint：もこもこ素材の帽子とネックレス。

Name：岸 愛佳　Occupation：専門学校生
MyPoint：ざっくりポンチョでモノトーンコーデ。

Name：あんみ　Occupation：専門学校生
MyPoint：子供っぽくならないよう小物を添えたよ。

☑ITEM：05

千鳥柄コンビネゾン

☑POINT：

着こなしの主役になる今年顔NO.1☆

P.64で購入できます。

キャミソール風のストラップやモノトーンの千鳥柄で子供っぽく見せない、こだわりのデザインがポイント！

☑PRICE：¥4,990［税込］

蝴蝶网
hudie.com

「注目のサスペンダーを取り入れるだけで今どき感を一気にUP出来てオススメ！」
[ネックレス 161-162 頁]

Name：藤崎 絵里香　Occupation：専門学校生
MyPoint：やわらかトーンでフレンチなスタイリング。

「小物使いがとても上手！無難になりがちなシンプルコーデも大人可愛く！」
[ベレー帽 79-80 頁、ストール 95-96 頁]

Name：木本 美玲　Occupation：専門学校生
MyPoint：甘めコーデにレザージャケットで辛さをプラス。

ITEM：06 バルーンパンツ

P.64で購入できます。

POINT：
ジャストバランスで着こなせる絶妙丈！

女の子らしさとアクティブな雰囲気の両方がつくれるシルエットが魅力☆

PRICE：¥4,990 [税込]

「バルーンパンツの可愛らしさを一気にクールに見せたスタイリングに拍手☆」

Name：文山 明　Occupation：大学生
MyPoint：大好きな黒をベースに大人めアレンジ。

「オーガニックなムード漂う茶系コーデは今冬ぜひ参考にしたいスタイル。」
[ストール 77-78 頁、ペンダント 81-82 頁、ブラウス 181-182 頁]

Name：山口 静香　Occupation：ブライダル関
MyPoint：今日のテーマはナチュラルガーリー♪

「冬の景色に映える、あったか素材で全身をまとめたお見事コーデ♥」
[アクセサリー 57-58 頁]

Name：栗原 綾　Occupation：専門学校生
MyPoint：ちょっとゴージャスなフォークロアテイストに。

「暗くなりがちな冬コーデも元気イエローを1枚挟めばこんなに爽やか！」
[ストール 97-98 頁、手袋 191-192 頁、ブーツ 155-156 頁]

Name：五十川 純子　Occupation：絵本屋
MyPoint：あったか小物で冬らしさをプラス。

ITEM：07 ポンポン付スカート

P.66で購入できます。

POINT：
幅広いテイストに着こなし可能☆

ひらっと透かしディテールの裾や、ゆらゆられるポンポンが可愛さの秘訣♥

PRICE：¥4,990 [税込]

「甘くなりがちな着こなしをワーク風ジャケットで引き締めたオススメコーデ☆」

Name：ユザワエミコ　Occupation：イラストレーター
MyPoint：足もとボリュームで旬バランスに。

「レイヤードテクでおしゃれ度を高めているストリートMIXな着こなしに注目！」
[耳あて 191-192 頁、ネックレス 161-162 頁、コート 73-74 頁、タイツ 103-104 頁、ブーツ 155-156 頁]

Name：KANEGON　Occupation：専門学校生
MyPoint：アウトドアデートにぴったり？

寒い冬もハッピーに乗りきれちゃう！

真冬のオススメ特集Part.2

これが買いのアウターです！

hudie.com

冬のオシャレの要はなんといってもアウター！
新着したばかりの７着は、冬のハイレベルなカジュアルスタイルにもしっくりとなじむものばかり。さらにプライスもお手頃だからテイスト別にまとめ買いもOK！

01. パープル

1 Boa Jacket

モコカワなアクセントで旬を先取りしたい

裏ボアジャケット

スポーティなイメージが作れる中わたジャケットも、今年はウォーミーな可愛さがプラスできるボアつきを選ぶのが正解。

01.

RAPTY イチ押し

P54・222に別コーデを掲載。

ベージュ

1. 中わた裏ボアジャケットH260

税込価格4,990円(税抜4,753円)

カラー	サイズ	申込番号	サイズ	申込番号
ベージュ	13AR	40-3168	9AR	40-3185
	11AR	40-3176	7AR	40-3193
パープル	13AR	40-3206	9AR	40-3223
	11AR	40-3215	7AR	40-3231

●商品サイズ(cm)／( )内は対応ヌードサイズ
[13AR]バスト108(89)・ヒップ(95)・着丈57・袖丈62・肩幅40
[11AR]バスト105(86)・ヒップ(93)・着丈57・袖丈62・肩幅39
[9AR]バスト102(83)・ヒップ(91)・着丈56・袖丈62・肩幅38
[7AR]バスト99(80)・ヒップ(89)・着丈56・袖丈62・肩幅37
●品質／<表地>ポリエステル100%／織物<裏地>ポリエステル(中わた)ポリエステル100%　■中国製
●(前)左右ポケット
※55頁にも同商品を掲載しています。

●裏がボアになった中わたジャケットはもこもこしたウォーム感があり、寒いシーズンにぴったりです。形はシンプルなのでスカートにもパンツにも良く合い、デイリーに大活躍すること間違いなし。

クリーニング

Back Style

2 Military-Parka

定番のモッズコートに
パーカがセットされた

パーカミリタリー

大ヒット中のミリタリー調アウターは、
パーカのレイヤードでワンランク上の着こなしに！
3シーズン着まわせる便利さ。

3 Cut&Sewn Jacket

これぞ冬の永久定番！
1枚は必ず欲しい

カットソージャケット

どんな旬コーデにもさらっと似合ってしまう
カットソージャケット。
デイリーにフルローテイションできる底力あり！

02.
カーキ
<パーカ・取り外しファー付>

[Tシャツ93・94頁、タイツ・ブーツ103・104頁、デニムスカートF651はラブティサイトをご覧ください。]

パーカだけでも
着れるよ！

02.
(パーカスタイル)

03. カーキ

[ワンピース177・178頁・213・214頁、ブーツ77・78頁]

03.

黒

3. カットソージャケットH260

税込価格5,900円(税抜5,620円)

カラー	サイズ	申込番号	サイズ	申込番号
カーキ	LL	40-3401	M	40-3427
	L	40-3419	S	40-3435
黒	LL	40-3444	M	40-3460
	L	40-3452	S	40-3478

●商品サイズ(cm)／( )内は対応ヌードサイズ
(LL)バスト108(93-101)・身丈70・袖丈60・肩幅42
(L)バスト102(86-94)・身丈70・袖丈60・肩幅40
(M)バスト96(79-87)・身丈68・袖丈60・肩幅38
(S)バスト90(72-80)・身丈68・袖丈60・肩幅36
●品質／(本体)綿100%／カットソー(フード部分)綿100%(リブ部分)綿97%・ポリウレタン3%　■中国製
●(前)比翼仕立て、ファスナー開き、左右胸ポケット、左右ポケット
※213頁にも同商品を掲載しています。

●軽めのアウターとして大活躍するカットソージャケットは、袖口のジップ使いやポケットディテールがミリタリー&スポーティなこんな1枚がおすすめ。スタンドカラーのジップを開けるとフードが収納されていて、2WAYの着こなしが楽しめます。

手洗い

3. 生地(裏毛)

Back Style

モニター人気Top2

P179に
別コーデを掲載。

02.

黒
<パーカ・取り外しファー付>

2. パーカ付モッズコートH260

税込価格7,990円(税抜7,610円)
<取り外しファー付>

カラー	サイズ	申込番号	サイズ	申込番号
カーキ	13AR	40-3486	9AR	40-3508
	11AR	40-3495	7AR	40-3516
黒	13AR	40-3525	9AR	40-3541
	11AR	40-3533	7AR	40-3559

●商品サイズ(cm)／( )内は対応ヌードサイズ
<コート>
(13AR)バスト104(89)・ヒップ(95)・着丈69・袖丈61・肩幅40
(11AR)バスト101(86)・ヒップ(93)・着丈69・袖丈61・肩幅39
(9AR)バスト98(83)・ヒップ(91)・着丈69・袖丈61・肩幅38
(7AR)バスト95(80)・ヒップ(89)・着丈69・袖丈61・肩幅37
<パーカ>
(13AR)バスト106(89)・ヒップ(95)・身丈64・袖丈58・肩幅39
(11AR)バスト103(86)・ヒップ(93)・身丈64・袖丈58・肩幅38
(9AR)バスト100(83)・ヒップ(91)・身丈64・袖丈58・肩幅37
(7AR)バスト97(80)・ヒップ(89)・身丈64・袖丈58・肩幅36
●品質／(コート)綿100%／織物・製品洗い加工(ファー部分)アクリル59%・ポリエステル26%・アクリル系15%(パーカ)綿98%・ポリエステル2%／カットソー(リブ部)綿95%・ポリウレタン5%　■中国製※(コート)製品洗い加工のため商品により色合いと寸法が異なる場合があります。●(コート)フードスピンドル、裾スピンドル(前)比翼仕立て、ファスナー開き、左右胸飾りフラップ、左右ポケット(パーカ)(前)左右ポケット
※179頁にも同商品を掲載しています。

●モッズコートとロングパーカがセットになった超お役立ちアイテム！パーカと2枚重ねで着ても、それぞれで着ても楽しめるヘビーローテーションが可能です。モッズコートとパーカは背中のドットボタンで固定できます。

クリーニング(コート)　OK(パーカ)

Back Style

蝴蝶网
hudie.com

免费时尚杂志在线看&下载
我的衣柜网
www.5D1G.com

3回払・ボーナス一括払は金利手数料なし！(郵便・コンビニ振替)(巻末のショッピングガイドをご覧ください。)

4 Duffle

この冬マストな
新星トラッドスタイルには

ダッフルコート

軽やかなダッフルなら、カジュアルスタイルにさらっと羽織るだけでプレッピーな可愛さがたちまち手に入る。

5 Long Knit Coat

シルエットをいかして
ラフに羽織りたい

ロングニットコート

着心地の良さと合わせやすさに加えて、すっきりスタイル美人な縦のシルエットが作れるニットコートはオンからオフまで大活躍！

05. グレー

【ネックウォーマー191・192頁、カットソー115・116頁、レギンス151・152頁、ブーツ59・60頁】

04. 黒

【耳あて191・192頁、セーター137・138頁、パンツ63・64頁、ブーツ59・60頁】

モニター人気Top 10

P107に別コーデを掲載。

05.

黒

5. ニットコートH260

税込価格5,990円(税抜5,705円)

カラー	サイズ	申込番号	サイズ	申込番号
グレー	13AR	40-3249	9AR	40-3265
	11AR	40-3257	7AR	40-3274
黒	13AR	40-3282	9AR	40-3304
	11AR	40-3290	7AR	40-3312

●商品サイズ(cm)／( )内は対応ヌードサイズ
[13AR]バスト104(89)・ヒップ(95)・着丈87・袖丈59・肩幅39
[11AR]バスト101(86)・ヒップ(93)・着丈87・袖丈59・肩幅38
[9AR]バスト98(83)・ヒップ(91)・着丈85・袖丈58・肩幅37
[7AR]バスト95(80)・ヒップ(89)・着丈83・袖丈57・肩幅36
●品質／レーヨン60%・毛40%／カットソー ■中国製
●(前)左右ポケット／裏地なし
※107頁にも同商品を掲載しています。

●ロングタイプのニットコートはアウターとして大活躍の予感。前ジップで程よいカジュアル感もあり合わせやすいアイテムです。素材は圧縮ニットで普通のニットよりもしっかりとしています。 クリーニング

5. 生地 (圧縮ニット)

04.

黒

4. ダッフルコートH260

税込価格8,990円(税抜8,562円)

カラー	サイズ	申込番号	サイズ	申込番号
黒	13AR	40-3125	9AR	40-3142
	11AR	40-3134	7AR	40-3150

●商品サイズ(cm)／( )内は対応ヌードサイズ
[13AR]バスト104(89)・ヒップ(95)・着丈69・袖丈60・肩幅40
[11AR]バスト101(86)・ヒップ(93)・着丈69・袖丈60・肩幅39
[9AR]バスト98(83)・ヒップ(91)・着丈68・袖丈60・肩幅38
[7AR]バスト95(80)・ヒップ(89)・着丈68・袖丈60・肩幅37
●品質／<表地>(本体)アクリル85%・毛15%／織物(ダッフルひも・ひも押さえ部分)合成皮革<裏地>ポリエステル ■中国製●(前)左右ポケット／裏地付

●ボタン使いがかわいいダッフルコートは今シーズンもマスト！しっかりとした厚手で表面感のある素材が特長です。インナーとのコーディネートが合わせやすい丈感です。 クリーニング

4. 生地

hudie.com

7 Double button Jacket

鮮やかカラーで
ボーイズを可愛くさせる
ダブルボタンジャケット

大きめの衿やダブルのボタン使いで美形に仕上げた大定番のPジャケット。大人っぽくキメるなら色違いの黒や杢グレーをチョイスして！

6 Pattern Blouson

ノルディックな
冬柄ブルゾンで
気分もほっこり。

冬コーデをトーンアップしてくれそうなハッピーな模様とカラーに注目！ミックスコーデにもその実力を発揮してくれそう。

07. マスタード

06. グリーン系

P14で別コーデ見れます

[ニット帽61・62頁、カットソー141・142頁、ジーンズ201・202頁、ショートブーツH113はラプティサイトをご覧ください。]

[ワンピース203・204頁、セーター137・138頁、タイツ（セット）153・154頁、ブーツ57・58頁]

07.

杢グレー

黒

7.ダブルボタンジャケットH602

税込価格**4,990円**（税抜**4,753円**）

カラー	サイズ	申込番号	サイズ	申込番号
黒	13AR	39-3902	9AR	39-3928
	11AR	39-3910	7AR	39-3936
マスタード	13AR	39-3945	9AR	39-3961
	11AR	39-3953	7AR	39-3979
杢グレー	13AR	39-3987	9AR	39-4003
	11AR	39-3995	7AR	39-4011

●商品サイズ(cm)／( )内は対応ヌードサイズ
[13AR]バスト104(89)・ヒップ(95)・着丈61・袖丈59・肩幅40
[11AR]バスト101(86)・ヒップ(93)・着丈59・袖丈58・肩幅39
[9AR]バスト98(83)・ヒップ(91)・着丈58・袖丈58・肩幅38
[7AR]バスト95(80)・ヒップ(89)・着丈56・袖丈57・肩幅37
●品質／(表地)毛35%・ポリエステル35%・レーヨン28%・ナイロン2%／織物(裏地)ポリエステル■中国製●(前)左右ポケット／裏地付
※207頁にも同商品を掲載しています。※[裏地]商品により柄の出方が異なる場合があります。

●大きめの衿が特長のPジャケットはWになっているバスケットボタンがポイント。程よくゆったりとしたシルエットですとんとカジュアルに着こなせます。裏地がチェック柄なので脱いだときにもおしゃれです。

クリーニング

7. 生地

06.

グレー系

6.中わたブルゾンH260

税込価格**6,990円**（税抜**6,658円**）

カラー	サイズ	申込番号	サイズ	申込番号
グリーン系	13AR	40-3320	9AR	40-334
	11AR	40-3338	7AR	40-335
グレー系	13AR	40-3363	9AR	40-338
	11AR	40-3371	7AR	40-339

●商品サイズ(cm)／( )内は対応ヌードサイズ
[13AR]バスト102(89)・ヒップ(95)・着丈59・袖丈57・肩幅
[11AR]バスト99(86)・ヒップ(93)・着丈59・袖丈57・肩幅
[9AR]バスト96(83)・ヒップ(91)・着丈57・袖丈56・肩幅
[7AR]バスト93(80)・ヒップ(89)・着丈55・袖丈55・肩幅
●品質／<表地>アクリル70%・毛30%／カットソー(中わた)ポリエステル100%<裏地>ポリエステル■中国製※商品により柄の出方が異なる場合があります。●ポケット(前)ボタン・ファスナー開き／裏地付
※197頁にも同商品を掲載しています。

●ジャカード柄がノルディックなカジュアルブルゾン。今シーズンは柄もののアウターがおすすめ！シンプルボトムと合わせるだけでも目を引くスタイリングが完成。

モデルが着用している商品は、お客様がお召し頂いた場合と同じ印象になるように、特別にモデルのサイズに合わせたものです。ご注文の際は商品個々のサイズ表をご確認ください。

蝴蝶网
hudie.com

蝴蝶网
hudie.com

要チェックな必須トレンド最速便！

ずばり可愛い 3大スタイル HOT MAIL

おしゃれ心がMAXに到達する季節が到来！
誰よりもキュートに際立つための今冬の3大トレンドをフルコーデでご紹介。素材やカラー、シルエットまで、どれも最旬にこだわり抜いた注目スタイルばかりです！

From.1

冬の香りをちりばめた

少し大人な 北欧スタイル

で可愛さ際立つ！

Miracle cute Northern Europe item

Snow Love

「北欧スタイル」

Knitonepiece 01.

（バックスタイル）

杢グレー

02. Arm warmer

濃ベージュ　黒　ワイン

04. Natural stole

グリーン　コゲ茶　ピンク

蝴蝶网 hudie.com

Fringe boots 03.

（フリンジは
リバーシブルタイプです）

ベージュ
（フリンジ外した時）

ベージュ

黒

★CONVERSE

3WAY 22-25.5cm

Boa bag 05.

ブラウン

グレー

5. ボア使いバッグH192

税込価格3,990円（税抜3,800円）

カラー	申込番号
ブラウン	25-6034
グレー	25-6042

●商品サイズ(cm)
たて(最大)約18.5・よこ(最大)約33・マチ幅(最大)約13・重量約530g・持ち手の高さ約14
●品質／合成皮革　■中国製●[開閉]ファスナー式[内側]オープンポケット2、ファスナーポケット[外側]かぶせマグホックポケット2、底びょう付、チャーム取り外し可能

●クラシカルな雰囲気漂う小ぶりのボストンバッグです。控えめなボア使いで持ちやすいデザインになっています。リボンのチャームは取り外し可能なのでアレンジ自由自在！開閉口が大きく開くタイプなので収納力も○。

5. 底

4. ストールH155

税込価格3,045円（税抜2,900円）

カラー	申込番号
ピンク	40-8551
コゲ茶	40-8569
グリーン	40-8577

●商品サイズ(cm)
全長約180・幅約50
●品質／毛76%・レーヨン16%・ナイロン5%・絹1%・アクリル1%・ポリノジック1%　■日本製※全長は房付きの寸法です。※素材の特性上、商品により多少のサイズ誤差が生じる場合があります。

●くしゅっとした素材がナチュラルなストール。薄手なのでシーズン問わず使えます。（クリーニング）

4. 素材

3. コンバースブーツH5

<コンバース>

税込価格13,650円（税抜13,000円）

カラー	サイズ	申込番号	サイズ	申込番号
ベージュ	25.5	25-5844	23.5	25-5886
	25	25-5852	23	25-5895
	24.5	25-5860	22.5	25-5908
	24	25-5878	22	25-5916
黒	25.5	25-5925	23.5	25-5967
	25	25-5933	23	25-5975
	24.5	25-5941	22.5	25-5984
	24	25-5959	22	25-5992

●商品サイズ(cm)
ワイズ2E・底高約2・重量約490g・履口～かかとまで約35
●品質／綿・合成皮革／スエード仕上げ・ラバー底　■インドネシア製※この商品は、お届けする商品にインポートサイズが表示されています。●内側ファスナー付

●毎シーズン大人気のコンバースのブーツ。履き口周りについたフリンジは取り外し可能な上にリバーシブル！3WAYで楽しめるデザインです。MIXコーデのアイテムに大活躍できそう。

［インポート商品対応サイズ表］

商品表示サイズ	7	6.5	6	5	4.5	4	3.5	3
日本サイズ(cm)	25.5	25	24.5	24	23.5	23	22.5	22

2. アームウォーマー H203

税込価格1,995円（税抜1,900円）

カラー	申込番号
ワイン	25-6009
黒	25-6017
濃ベージュ	25-6025

●商品サイズ(cm)
全長約40・幅約9
●品質／アクリル100%　■中国製※編み素材の特性上、商品により多少のサイズ誤差が生じる場合があります。

●防寒具やファッションアイテムとして大活躍のアームウォーマー。半端丈のアウターに合わせればおしゃれレイヤードスタイルの完成です。カバーを外せば指をすっぽり覆うことができる2WAY仕様。（手洗い）

3. フリンジは
リバーシブルで使えます。

1. ニットチュニックH230

税込価格5,990円（税抜5,705円）

カラー	サイズ	申込番号	サイズ	申込番号
ベージュ	LL	40-2510	M	40-253
	L	40-2528	S	40-254
杢グレー	LL	40-2553	M	40-257
	L	40-2561	S	40-258

●商品サイズ(cm)／( )内は対応ヌードサイズ
[LL]バスト100(93-101)・身丈83・裄丈32・ウエスト92
[L]バスト94(86-94)・身丈83・裄丈31・ウエスト86
[M]バスト88(79-87)・身丈82・裄丈30・ウエスト80
[S]バスト82(72-80)・身丈81・裄丈29・ウエスト74
●品質／アクリル70%・毛30%／ニット(横編)　■中
製※商品により柄の出方が異なる場合があります。●(
左右ポケット

●フォークロアなジャカード柄が今シーズン
ぴったりなニットチュニック。後ろのレースア
プがポイントになっています。タートルとの
わせがとってもよく合うアイテムです。

【お断り】一度ご使用になられた靴の返品・交換はお受けできません。（不良品は除外）※靴のサイズ及び重量は全て婦人物について 23 cmまたは M サイズを基準としております。

蝴蝶网
hudie.com

From.2

リラックスモードな

ゆる可愛 フレンチスタイル

が今の気分にハマる

03. オフ白（ベレー帽）

01. 杢グレー（カーディガン）

06. 青緑（バッグ）（ポシェットスタイル）

02. オフ白（ワンピース）

05. 薄グレー（タイツ）

04. コゲ茶（ブーツ）

02. オフ白（ワンピース）

06. 青緑（バッグ）（ミニバッグスタイル）

Easy French
「フレンチスタイル」

01. Knit cardigan

黒

02. Print onepiece

オフ白

03. beret style hat

オフ白

コゲ茶 黒

05. accessories CHIC CHOC Flower point tights

薄グレー 濃紺 ブラウン

04. Balancoire Fur short boots

コゲ茶 黒

06. 2way ribbon bag

ピンク（ショルダー取り付け時）

青緑

黒

黒（ショルダー取り外し時）

1.ニットカーディガンH230

税込価格4,990円(税抜4,753円)

カラー	サイズ	申込番号	サイズ	申込番号
黒	LL	40-2595	M	40-2617
	L	40-2609	S	40-2625
杢グレー	LL	40-2634	M	40-2650
	L	40-2642	S	40-2668

●商品サイズ(cm)／( )内は対応ヌードサイズ
[LL]バスト100(93-101)・身丈64・裄丈40
[L]バスト94(86-94)・身丈64・裄丈39
[M]バスト88(79-87)・身丈63・裄丈38
[S]バスト82(72-80)・身丈62・裄丈37
●品質／アクリル70%・毛23%・ナイロン4%・モヘ
3%／ニット(横編)　■中国製※商品により柄の出方が
なる場合があります。●(前)左右ポケット

●ふんわりした丸みのあるシルエットが女のコらしい半袖タイプのニットカーディガン。長袖と合わせてレイヤードを楽しめます。木調ボタンがナチュラルな雰囲気。表面感のある編み地もおすすめです。

6.エナメル仕上げバッグH181

税込価格3,045円(税抜2,900円)

カラー	申込番号
ピンク	25-5593
青緑	25-5606
黒	25-5615

●商品サイズ(cm)
たて(最大)約14・よこ(最大)約23・マチ幅(最大)約5・重量約230g・持ち手の高さ約12・チェーンの高さ約55
●品質／合成皮革／シワエナメル仕上げ　■中国製
●[開閉]ファスナー式[内側]オープンポケット2、ファスナーポケット[外側]マグホックポケット、チェーンは取り外し可能

●大きめリボンモチーフがかわいい！トレンド要素たっぷりのミニバッグとポシェットの2WAYです。チェーンのショルダーもオシャレ！エナメル素材で光沢がありコーディネートのポイントになります。

5.サイド柄タイツH182

<シックショック>

税込価格2,625円(税抜2,500円)

カラー	申込番号
ブラウン	25-5487
薄グレー	25-5495
濃紺	25-5509

●商品サイズ(cm)
全長約93-97・股下丈約70-74
●品質／綿35%・ナイロン33%・アクリル30%・ポリウレタン2%　■日本製※編み素材の特性上、商品により多少のサイズ誤差が生じる場合があります。

●ちょっとレトロな雰囲気がオシャレな花柄タイツ。杢調になったベースのカラーが上質な雰囲気に仕上げています。縦のラインは脚をスッキリ見せてくれる効果があるのでオススメ！シンプルなスタイルにも映えそうです。

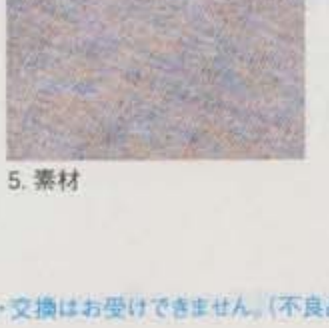

5.素材

4.ファー付ショートブーツH31

<ブランコアール>

税込価格5,145円(税抜4,900円)

カラー	サイズ	申込番号	サイズ	申込番号
コゲ茶	24.5	40-7708	23	40-7733
	24	40-7716	22.5	40-7741
	23.5	40-7725		
黒	24.5	40-7759	23	40-7784
	24	40-7767	22.5	40-7792
	23.5	40-7775		

●商品サイズ(cm)
ワイズ2E・ヒール高約7.5・重量約200g
●品質／合成皮革・ポリエステル・合成底　■中国製※この商品は特殊な加工を施しておりますので、ムラ・シワの出方は多少異なります。●内側ファスナー付

●サイドについたファーがキュートなショートブーツ。ボアとの組み合わせがさらに可愛さUP！ウェッジソールなので安定感があり履きやすい。冬のおでかけが楽しくなりそうな1足です。ポンポンは取外しできません。

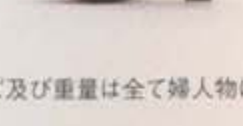

4.サイド
(内側ファスナー)

3.ベレー帽H193

税込価格3,045円(税抜2,900円)

カラー	申込番号
コゲ茶	25-5797
黒	25-5801
オフ白	25-5819

●商品サイズ(cm)
頭周約58
●品質／毛55%・ナイロン45%　■中国製※編み素材の特性上、商品により多少のサイズ誤差が生じる場合があります。

●ふわふわの手触りが優しいアンゴラ混のベレー帽。かぶるだけでいつもの何倍もコーデが可愛くなりそう！

3.素材

2.プリントワンピースH230

税込価格5,990円(税抜5,705円)

カラー	サイズ	申込番号	サイズ	申込番号
オフ白	13AR	40-2472	9AR	40-2498
	11AR	40-2480	7AR	40-2502

●商品サイズ(cm)／( )内は対応ヌードサイズ
[13AR]バスト(89)・ヒップ(95)・着丈86・袖丈59・肩幅
[11AR]バスト(86)・ヒップ(93)・着丈85・袖丈58・肩幅
[9AR]バスト(83)・ヒップ(91)・着丈85・袖丈58・肩幅
[7AR]バスト(80)・ヒップ(89)・着丈85・袖丈58・肩幅
●品質／<表地>ポリエステル100%／織物<裏地>ポリエステル　■中国製／生地は日本製※商品により柄の出方が異なる場合があります。●裏地付

●ぼやけた小突きの柄が繊細な印象のワンピース。ネック部分のタックデザインと袖口のギャザーがフェミニンなアイテムです。1枚で着てもデニムとのレイヤードで着ても良く合います。

2 生地　Back S vie

【お断り】一度ご使用になられた靴の返品・交換はお受けできません。(不良品は除外) ※靴のサイズ及び重量は全て婦人物について 23 cmまたは M サイズを基準としております。

hudie.com

From.3

パンチを効かせた甘さで

モードMIXな ロンドンスタイル

を一気に加速させる!

蝴蝶网
hudie.com

Gram Sweet「ロンドンスタイル」

Miracle cute London mix item

Balancoire

Jockey boots

02.

黒

コゲ茶

キャメル

01.

Check coat

パープル系

05. Impact gom belt

コゲ茶

ベージュ

黒

04. Border tights

accessories CHIC CHOC

カラシ系

パープル系

ブルー系

Motif pendant

03.

06. A4対応

2way boa bag

アイボリー
(ショルダー取り付け時)

コゲ茶
(持ち手取り付け時)

6.2WAYバッグH191

税込価格4,095円(税抜3,900円)

カラー	申込番号
コゲ茶	25-5771
アイボリー	25-5789

●商品サイズ(cm)
たて(最大)約31・よこ(最大)約40.5・マチ幅(最大)約14・重量約600g・持ち手の高さ約21.5・ショルダーの高さ約46-82
●品質／ポリエステル(付属)合成皮革　■中国製※摩擦により多少色落ちする可能性があります。●[開閉]かぶせマグホック式[内側]オープンポケット2、ファスナーポケット、ショルダーは長さ調節・取り外し可能

●ボア使いが冬ならではの2WAYバッグです。ヨーロッパの雰囲気漂う配色使いがオシャレ！くったりとしたフォルムと素材感がナチュラルな印象を与えてくれます。大きめサイズでたっぷり荷物が入るのも嬉しいです。

6. 背面

5.ゴムベルトH181

税込価格2,415円(税抜2,300円)

カラー	申込番号
ベージュ	25-5453
コゲ茶	25-5461
黒	25-5479

●商品サイズ(cm)
全長約84・幅約7.5
●品質／合成皮革・ポリエステル　■中国製※ベルト本体の長さはカットできません。

●太幅の[illegible]ベルトはインパクト大！トレンドのウエス[illegible]ークに欠かせないアイテムです。大部分が[illegible]ので太幅で[illegible]り[illegible]プライスも魅力[illegible]。

4.ボーダータイツH191

<シックショック>

税込価格2,625円(税抜2,500円)

カラー	申込番号
カラシ系	25-5623
ブルー系	25-5631
パープル系	25-5649

●商品サイズ(cm)
全長約90-93・股下丈約68-72
●品質／ナイロン52%・アクリル24%・綿22%・ポリウレタン2%　■日本製※編み素材の特性上、商品により多少のサイズ誤差が生じる場合があります。

●[illegible]力的なボーダータイツ。[illegible]ですが、サイドをわざと[illegible]ポイント！主張しすぎない[illegible]チラ見せにぴった[illegible]です。

手洗い

3.モチーフペンダントH432

税込価格1,995円(税抜1,900円)

申込番号	
	60-3212

●商品サイズ(cm)
全長約79・ポイント部約6.8×5.6
※全長はアジャスター部分を含みます。
●品質／スチール・樹脂　■韓国製※商品により模様の出方、色合いが異なる場合があります。●トップ取り外し可

●大ぶりなモチーフが目をひくペンダント。マーブル模様のパーツにゴールドの透かし柄が貼りついたようなデザインは、ちょっぴりヨーロピアンテイスト。ニュアンスのあるカラーも魅力的です。

1.チェックコートH230

税込価格6,990円(税抜6,658円)

1. 生地

Back Style

カラー	サイズ	申込番号	サイズ	申込番号
パープル系	13AR	40-2439	9AR	40-2455
	11AR	40-2447	7AR	40-2464

●商品サイズ(cm)／( )内は対応ヌードサイズ
(13AR)バスト102(89)・ヒップ(95)・着丈51・袖丈57・肩幅40
(11AR)バスト99(86)・ヒップ(93)・着丈51・袖丈57・肩幅39
(9AR)バスト96(83)・ヒップ(91)・着丈49・袖丈56・肩幅38
(7AR)バスト93(80)・ヒップ(89)・着丈47・袖丈55・肩幅37
●品質／<表地>毛45%・アクリル45%・ナイロン10%／織物<裏地>ポリエステル　■中国製※商品により柄の出方が異なる場合があります。●(前)左右ポケット／裏地付

●素材感に特長のあるショートコート。ぼやけたチェック柄が上品なアウターです。大きめの衿がポイントです。やや短めの袖丈でインナーとのレイヤードが楽しめます。

クリーニング

2.ジョッキーブーツH191

<ブランコアール>

税込価格10,290円(税抜9,800円)

カラー	サイズ	申込番号	サイズ	申込番号
キャメル	LL(24.5)	25-5657	M(23.5-23)	25-5674
	L(24)	25-5665	S(22.5)	25-5682
コゲ茶	LL(24.5)	25-5690	M(23.5-23)	25-5712
	L(24)	25-5704	S(22.5)	25-5720
黒	LL(24.5)	25-5738	M(23.5-23)	25-5755
	L(24)	25-5746	S(22.5)	25-5763

●商品サイズ(cm)
ワイズ3E・ヒール高約2.5・重量約480g・履口～かかとまで約35.5・履口周り約37
●品質／合成皮革・合成底　■中国製※この商品は特殊な加工を施しておりますので、ムラの出方は多少異なります。●ファスナーは付いていません。

●サイドのバックルがアクセントになったジョッキーブーツ。質感の良い素材やキレイなシルエットがオススメ！シーズン問わず長く履けるデザインなので1足あれば重宝しそう。切りっ放しデザインもポイントです。

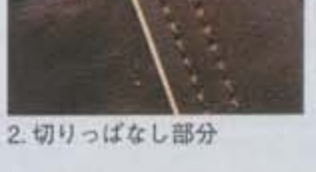

2. 切りっぱなし部分

【お断り】一度ご使用になられた靴の返品・交換はお受けできません。(不良品は除く) ※靴のサイズ及び重量は全て婦人物について 23 cmまたは M サイズを基準としております。

hudie.com

リアル着まわし術！

注目のリアル着まわし企画、第一段は旬のマストアイテム20をフル活用して冬のON & OFFを
ウとイクミが2タイプ別の女のコに扮して大公開！どれもワザありで明日からのおしゃれに
できるものばかりだよ！

協力：PROPS NOW

ジュアル上手な！
YOU ユウ

原宿のアパレルShop店員のユウは
元気いっぱいのアクティブ派。
トレンドに敏感で今どき
カジュアルがお得意！

蝴蝶网
hudie.com

ユウの
着まわし
Closet

1 チェック柄ブルゾン
4 星柄カットソー
3 フード付ニットポンチョ
2 ジャンパースカート
7 タートルネックセーター
6 Vネックセーター
5 ストライプ柄シャツ
10 ティアードスカート
9 サスペンダー付パンツ
8 2点セット

2 ベージュ
+
3 ベージュ系
+
4 赤

［バッグ155・156頁、タイツ81・82頁、ブーツ57・58頁］

YOUとIKUMIのデイリーおしゃれ物語♥

hudie.com

「Itガール」の

シンプルガーリー大好き♥

IKUMI イクミ

輸入会社に勤めるイクミ。
女のコらしさを大切にしつつ、
ほんのりクラシカルな雰囲気漂う
着こなしならおまかせ。

12 ブラウン＜共リボン付＞

イクミの着まわしCloset

11 2WAYコート

14 ロングカーディガン

13 ケーブルチュニック

12 花柄ワンピース

17 異素材使いセーター

16 フリル使いカットソー

15 タートルカットソー

20 ハーフパンツ

19 千鳥柄スカート

18 2WAYブラウス

hudie.com

PART-1

YOUのウィークディ物語

今日はONの日

原宿のアパレルショップで働くユウは最旬テイストをすぐに取り入れられるセンスの持ち主。今冬の毎日いろんなカジュアルを実践中！

You's week day.1

週アタマは張り切って自転車で通勤！動きやすさとオシャレを両立したコーデ。チェックや冬色でブリティッシュを意識したよ〜。

1 紺系 + 9 黒 <サスペンダー付>

[帽子99・100頁、ブーツ217・218頁]

You's week day.2

棚卸しで大忙し！爽やかかプレッピーなVセーターをショーパンですっきりまとめて、アクティブに動くぞ！

薄グレー + 黒 <サスペンダー付>

[タイツ103・104頁]

You's week day.3

お天気がイイから、近くの公園で持参ランチをパクつき♪
着こなしはカジュアルだけど、柄on柄でセンスをアピール。

4 赤 + 10 黒

[ストール95・96頁、タイツ103・104頁、ブーツ159・160頁]

You's week day.4

店先のお花にお水をあげなきゃ♥今季のトレンドに合わせてカジュアルフォークロアな着こなしにTRY。

7 薄ベージュ + 10 ブラウン

[アクセサリー57・58頁、ブーツ77・78頁]

蝴蝶网
hudie.com

お支払いは、うれしい12回払までの分割払いがご利用いただけます。（巻末のショッピングガイドをご覧ください。）

蝴蝶网 hudie.com

PART 1

IKUMIのウィークデイ物語

今日はONの日

きちんと感を大切にしつつ、女のコらしさを楽しみたいオフィスガールのイクミ。やさしくてフェミニンなアイテムをどこかに取り入れるのがポリシー。

Ikumi's week day.2

仕事中にこっそりメール♥アフター５にデートがある日は、クラシカルにまとめて彼に可愛さをアピールしちゃうよ。

18 黒
+
19 白系

［コサージュ97・98頁、タイツ（セット）153・154頁、ストラップパンプスＨ26はラプティサイトをご覧ください。］

Ikumi's week day.1

月曜日はきちんと可愛い冬コーデで印象UP！と思って張り切ってお家を出たのに電車が止まって遅刻だぁ〜！

11 ダークグリーン＜ファー衿付＞
+
12 ブラウン＜共リボン付＞

OH! NO!

［バッグ79・80頁、タイツ（セット）153・154頁、ブーツ221・222頁］

Ikumi's week day.3

今日はミーティングで大忙し。たくさん動きまわってもビスチェ風の切替えカットソーなら着崩れ知らず！

15 オフ白
+
19 ブルー系

［カチューシャ161・162頁、タイツ（セット）153・154頁、ブーツ221・222頁］

蝶网
hudie.com

Ikumi's week day.5

取引先に到着！カーデを脱いで、きちんと感をアピール。素敵なヒトいないかな～？

16 グレー
+
20 ブラウン

［タイツ79・80頁］

Ikumi's week day.4

上司に頼まれて書類を届けに外出！ポイントを押さえてコーデすれば、ハーフパンツも大人の余裕漂う着こなしに。

14 グレー系
+
16 グレー
+
20 ブラウン

［バッグ231・232頁、タイツ79・80頁、ブーティ59・60頁］

Ikumi's week day.7

あまい誘惑には勝てなくて、休憩時間につまみ食い。ふんわりパフのセーターはサイドから見ても美人でしょ？

17 薄ベージュ
+
20 ブラウン

［ベレー帽79・80頁、ソックス（セット）153・154頁］

IKUMIがこのページで着まわしたアイテムは、
P.94
をチェックしてね☆

Ikumi's week day.6

仕事帰りにヨガ教室に。チ
ニックにデニムを合わせて
ょいユルめスタイル。リラ
クスしてついウトウト…。

ZZZ...

13 黒

［バッグ121・122頁、カットソー141・142頁、ブーツ221・222頁、ストレートジーンズH453はラプティサイトをご覧ください。］

税込5,250円（税抜5,000円）以上のご注文なら送料無料！（巻末のショッピングガイドをご覧ください。）

蝴蝶网 hudie.com

PART. 2

YOUのウィークエンド物語

今日はOFFの日

休日もおしゃれ探索のためにアクティブにお出かけ。
動きやすさやリラックス感を大切にしたいから、
平日よりカジュアル指数は高めでスタイリング。

［デニムスカートF651はラプティサイトをご覧ください。］

［ネックウォーマー91・92頁、

［アクセサリー・ブーツ57・58頁］

［カットソー141・142頁］

You's weekend.6

買い物に熱中！あれこれ動き回る時はシンプルカジュアルで動きやすさを重視するよ。

8 グレー系（プルオーバーのみ着用）

You's weekend.5

通り道に気になる古着屋さんを発見。これはチェックするしかない！さらっとブルゾンを羽織って休日らしいカジュアルさを演出。

1 紺系

OH! MY GOD

You's weekend.7

やば〜い！所持金が0に！カーデやショートパンツの短めバランスで今どきマニッシュに。

8 グレー系（ベストのみ）

＋

9 黒 <サスペンダー付>

【ニット帽95・96頁、カットソー141・142頁】

【耳あて191・192頁、バッグ155・156頁、ブーツ77・78頁、デニムスカートF651はラプティサイトをご覧ください。】

YOUがこのページで着まわしたアイテムは、

P.93 をチェックしてね☆

蝴蝶网 hudie.com

OK 家庭用洗濯機で洗えます。 手洗い ご家庭で手洗いができます。 クリーニング クリーニング店にお出しください。 ※乾燥機をご使用の際は、事前に縫込みラベルをご確認ください。

蝴蝶网
hudie.com

PART.2

IKUMIの ウィークエンド物語

今日はOFFの日

イクミの休日はアート鑑賞やカフェでまったりとインドアが中心。平日はフェミニンに着ていたアイテムも、上手にアレンジして可愛く着こなすよ！

Ikumi's week end.1

ふぁ～オハヨ～！休日の朝は遅めの起床。平日の反動で今日はすごくユルめモード。ざっくりカーデを羽織ってリラックス♪

14 グレー系 + 18 黒

[ストレートジーンズH453はラプティサイトをご覧ください。]

Ikumi's week end.2

キッチンでランチ作り。会社に着て行ってるフェミニンワンピも、インナーを重ねてカジュアル可愛く変身。

12 ブラウン＜共リボン付＞

[カットソー141・142頁、ストレートジーンズH453は

Ikumi's week end.3

ご近所までお買いもの。チュニックの裾からバルーンパンツをチラ見せしてワンピ風にアレンジしたよ！

13 黒 + 15 オフ白

[パンツ63・64頁、ブーツ221・222頁]

Ikumi's week end.4

楽しみにしていた美術鑑賞には品がある可愛いスタイルで。ダークトーンで統一すれば大人っぽくまとまるよ。

18 黒 + 20 ブラウン

[ネックレス161・162頁、

ENJOY!

500円割引プレゼント中！！ご注文はこちらから → www.rapty.com/9070095/

Ikumi's week end.6

夜はパーティがあるので、いつものコートのファー衿を取り外し＆着まわして、ブラウスをお出かけ仕様に変身♥

11 ダークグリーン（ファー衿のみ）
＋
17 薄ベージュ

【アームウォーマー77・78頁】

Ikumi's week end.5

お気に入りのカフェでほっとひと息、女友達とリラックスしたい時はナチュラルガーリーに。

16 グレー

【パンツ63・64頁、ブーツ221・222頁】

Ikumi's week end.8

アートに触れて冬の感性が感化！色タイツを効かせて華やかフェミニン。もう少しでお家に到着。楽しかった〜

11 ダークグリーン＜ファー衿付＞
＋
19 ブルー系

【ストール97・98頁、バッグ231・232頁、ソックス（セット）153・154頁、パンプス163・164頁】

IKUMIがこのページで着まわしたアイテムは、

P.94

をチェックしてね☆

Ikumi's week end.7

お目当てアート本を探しに青山へ。2WAYコートをジャケットスタイルで着用すれば休日デニムを好印象に。

11 ダークグリーン＜ファー衿取り外し時＞

【コサージュ97・98頁、バッグ79・80頁、カットソー141・142頁、ジーンズ201・202頁】

蝴蝶网 huadie.com

３回払・ボーナス一括払は金利手数料なし（郵便・コンビニ振替）巻末のショッピングガイドをご覧ください。

ユウが着まわしたカジュアル派アイテムはコレ！

You's Closet Item

おしゃれMIXが得意なユウは新顔アイテムを続々投入。
シンプルに合わせても無難に見えないよう、どれもディテールやシルエットに小ワザが効いているものをチョイス！

5 color

ベージュ系

4 color

RAPTY イチ押し

P101・201に別コーデを掲載。

黒

3 color

P4で別コーデ見れます

グレー系

2 color

濃カーキ

1 color

黒系

5.ストライプ柄シャツH124

税込価格3,990円(税抜3,800円)

カラー	サイズ	申込番号	サイズ	申込番号
ブルー系	13R	39-6277	9R	39-6294
	11R	39-6285	7R	39-6307
ベージュ系	13R	39-6315	9R	39-6332
	11R	39-6324	7R	39-6340

●商品サイズ(cm)／( )内は対応ヌードサイズ
[13R]バスト102(89)・着丈61・袖丈62・肩幅40
[11R]バスト98(86)・着丈60・袖丈61・肩幅39
[9R]バスト94(83)・着丈59・袖丈60・肩幅38
[7R]バスト90(80)・着丈58・袖丈59・肩幅37
●品質／(本体)綿100％／織物(別布)綿100％／織物 ■中国製／生地は日本製※商品により柄の出方が異なる場合があります。

●胸元のピンタック使いが特長のシャツは細かなうねのあるストライプ柄の生地を使用しています。無地配色がアクセント。袖はロールアップすると七分袖になる仕様になっていますので、様々なシーズンで活躍しそうです。 OK

Back Style

5. 生地
(ブルー系) (ベージュ系)

4.星柄カットソー H123

税込価格2,990円(税抜2,848円)

カラー	サイズ	申込番号	サイズ	申込番号
赤	LL	39-6196	M	39-6218
	L	39-6200	S	39-6226
黒	LL	39-6235	M	39-6251
	L	39-6243	S	39-6269

●商品サイズ(cm)／( )内は対応ヌードサイズ
[LL]バスト88(93-101)・身丈65・袖丈64・肩幅36
[L]バスト84(86-94)・身丈65・袖丈64・肩幅35
[M]バスト80(79-87)・身丈63・袖丈63・肩幅34
[S]バスト76(72-80)・身丈61・袖丈62・肩幅33
※身体にフィットするよう商品寸法を設定しています。
●品質／綿100％／カットソー ■中国製※商品により柄の出方が異なる場合があります。

●程よくピッタリとしたシルエットのPOPな星柄の長袖カットソーは1枚ではもちろん、重ね着にとカジュアルコーディネートの主役になります。袖口裏にはゴムが付いていて、くしゅくしゅとさせて着こなせるようになっています。 OK

3.フード付ニットポンチョ H122

税込価格4,990円(税抜4,753円)

カラー	サイズ	申込番号	サイズ	申込番号
ベージュ系	L	39-6154	M	39-6162
グレー系	L	39-6170	M	39-6188

●商品サイズ(cm)／( )内は対応ヌードサイズ
[L]バスト70(86-94)・身丈54・裄丈66
[M]バスト66(79-87)・身丈52・裄丈64
●品質／アクリル100％／ニット(横編) ■中国製※商品により柄の出方が異なる場合があります。

●太めの糸を組み合わせたミックスカラーのフード付ポンチョは、同素材のくるみボタンとフロントのポンポン刺しゅうがポイント。さらりと羽織ったり、アウターの上に合わせたりと、この冬活躍しそうなアイテムです。後ろ身頃にもケーブル編みが施されています。 手洗い

2.ジャンパースカートH121

税込価格3,990円(税抜3,800円)

カラー	サイズ	申込番号	サイズ	申込番号
ベージュ	13AR	39-6073	9AR	39-6099
	11AR	39-6081	7AR	39-6103
濃カーキ	13AR	39-6111	9AR	39-6137
	11AR	39-6129	7AR	39-6145

●商品サイズ(cm)／( )内は対応ヌードサイズ
[13AR]バスト(89)・着丈72
[11AR]バスト(86)・着丈72
[9AR]バスト(83)・着丈71
[7AR]バスト(80)・着丈71
※着丈は肩ひも部分を含みません。
●品質／綿100％／織物 ■中国製●(前)左右ポケット(後)背中ゴム

●細めのうねが特長のコーデュロイ素材のジャンパースカートはフロントを開けて着用できたりと様々なコーディネートが楽しめるアイテム。切替後ろがシャーリングになっているので身体にきれいに馴染みます。肩ひもは後ろで長さ調節が出来る仕様になっています。 手洗い

2. 生地

Back Style

1.チェック柄ブルゾンH120

税込価格5,990円(税抜5,705円)

カラー	サイズ	申込番号	サイズ	申込番号
黒系	13AR	39-5998	9AR	39-6014
	11AR	39-6005	7AR	39-6022
紺系	13AR	39-6030	9AR	39-6056
	11AR	39-6048	7AR	39-6065

●商品サイズ(cm)／( )内は対応ヌードサイズ
[13AR]バスト104(89)・ヒップ(95)・着丈60・袖丈60・肩幅41
[11AR]バスト101(86)・ヒップ(93)・着丈59・袖丈60・肩幅40
[9AR]バスト98(83)・ヒップ(91)・着丈59・袖丈60・肩幅40
[7AR]バスト95(80)・ヒップ(89)・着丈58・袖丈60・肩幅39
●品質／<表地>(本体)アクリル95％・毛5％／織物(別布)アクリル85％・ポリエステル14％・ポリウレタン1％／カットソー<裏地>ポリエステル ■中国製※商品により柄の出方が異なる場合があります。●(前)左右ポケット／裏地付

●ざっくりとした素材のチェック柄が特長のブルゾンは無地のリブ使いがポイントです。スカートスタイルにもパンツスタイルにもコーディネートしやすいアイテムでカジュアルに着こなせます。

Back Style

1. 生地

hudie.com

10 color

ブラウン

9 color

P12で別コーデ見れます

黒

8 color

紺系
<2点セット>
(プルオーバー)

(ベスト)

7 color

黒

6 color

ブラウン

10.ティアードスカートH128

税込価格2,990円(税抜2,848円)

カラー	サイズ	申込番号	サイズ	申込番号
ブラウン	L	39-6595	S	39-6617
	M	39-6609		
黒	L	39-6625	S	39-6642
	M	39-6634		

●商品サイズ(cm)／( )内は対応ヌードサイズ
[L]ウエスト(69-77)・総丈40
[M]ウエスト(64-70)・総丈40
[S]ウエスト(58-64)・総丈40
●品質／<表地>ポリエステル95％・ポリウレタン5％／カットソー(リブ部分)綿95％・ポリウレタン5％<裏地>ポリエステル ■中国製●ウエスト総ゴム／裏地付

●カットソー素材のフリルティアードは太めのウエストリブ仕様なので着心地もラク。短めの丈なので、レギンスなどと合わせるのもおすすめ。この冬1枚持っていたいアイテムです。 OK

9.サスペンダー付パンツH129

税込価格4,990円(税抜4,753円)

カラー	サイズ	申込番号	サイズ	申込番号
黒	73-97	39-6650	64-91	39-6685
	70-95	39-6668	61-89	39-6693
	67-93	39-6676	58-87	39-6706

●商品サイズ(cm)／( )内は対応ヌードサイズ
[73−97]ウエスト83(73)・ヒップ106(97)・ワタリ幅33・股下丈11・裾幅32
[70−95]ウエスト80(70)・ヒップ103(95)・ワタリ幅32・股下丈11・裾幅31
[67−93]ウエスト77(67)・ヒップ100(93)・ワタリ幅31・股下丈11・裾幅30
[64−91]ウエスト74(64)・ヒップ97(91)・ワタリ幅30・股下丈11・裾幅29
[61−89]ウエスト71(61)・ヒップ94(89)・ワタリ幅29・股下丈11・裾幅28
[58−87]ウエスト68(58)・ヒップ91(87)・ワタリ幅28・股下丈11・裾幅27
●品質／(本体)ポリエステル100％／カットソー(別布)綿100％／織物 ■日本製※前股上は[64−91]で約22cmです。●ベルト通し付(前)左ボタン開き(後)左右ポケット

●裏起毛素材のサスペンダー付パンツは、サスペンダーを取外してショートパンツとしてもコーディネートのアレンジが楽しめます。ベルト裏、サスペンダー裏のドット柄がポイント。フロント左ボタン開きの仕様です。 OK

Back Style

8.2点セットH127

税込価格3,990円(税抜3,800円)

カラー	サイズ	申込番号	サイズ	申込番号
紺系	LL	39-6510	M	39-6536
	L	39-6528	S	39-6545
グレー系	LL	39-6553	M	39-6579
	L	39-6561	S	39-6587

●商品サイズ(cm)／( )内は対応ヌードサイズ
<ベスト>
[LL]バスト98(93-101)・身丈47・肩幅34
[L]バスト92(86-94)・身丈47・肩幅33
[M]バスト86(79-87)・身丈45・肩幅32
[S]バスト80(72-80)・身丈45・肩幅31
<プルオーバー>
[LL]バスト96(93-101)・身丈60・袖丈58・肩幅36
[L]バスト90(86-94)・身丈60・袖丈58・肩幅35
[M]バスト84(79-87)・身丈58・袖丈58・肩幅33
[S]バスト78(72-80)・身丈58・袖丈58・肩幅34
●品質／【紺系】[ベスト]アクリル50％・綿25％・ポリエステル25％／カットソー【グレー系】[ベスト]アクリル40％・綿30％・ポリエステル30％／カットソー【紺系・グレー系】[プルオーバー]綿100％／カットソー ■日本製

●衿ぐり配色がポイントのピッタリとした着用感のプルオーバーと、スエード風リボンがポイントのショールカラーベストの2点セットです。ベストの生地はざっくりとした素材感で白、グレー系の糸が混ざっているカットソー素材です。 OK

8. 生地

7.タートルネックセーター H126

税込価格3,990円(税抜3,800円)

カラー	サイズ	申込番号	サイズ	申込番号
黒	LL	39-6439	M	39-6455
	L	39-6447	S	39-6464
薄ベージュ	LL	39-6472	M	39-6498
	L	39-6480	S	39-6502

●商品サイズ(cm)／( )内は対応ヌードサイズ
[LL]バスト98(93-101)・身丈62・袖丈59・肩幅38
[L]バスト92(86-94)・身丈62・袖丈59・肩幅36
[M]バスト86(79-87)・身丈60・袖丈59・肩幅34
[S]バスト80(72-80)・身丈60・袖丈59・肩幅32
●品質／アクリル100％／ニット(横編) ■中国製

●程よくすとんとしたシルエットのフロントケーブル編みが特長のタートルセーターは1枚あるとこの冬活躍しそうなアイテムです。スカートにもパンツにも合わせやすいデザインです。 手洗い

6.Vネックセーター H125

税込価格3,990円(税抜3,800円)

カラー	サイズ	申込番号	サイズ	申込番号
ブラウン	LL	39-6358	M	39-6375
	L	39-6366	S	39-6383
薄グレー	LL	39-6391	M	39-6413
	L	39-6405	S	39-6421

●商品サイズ(cm)／( )内は対応ヌードサイズ
[LL]バスト94(93-101)・身丈65・袖丈58・肩幅39
[L]バスト90(86-94)・身丈65・袖丈58・肩幅37
[M]バスト86(79-87)・身丈63・袖丈58・肩幅35
[S]バスト82(72-80)・身丈61・袖丈58・肩幅33
●品質／(本体)アクリル100％／ニット(横編) ■中国製

●程よくゆったりとしたシルエットのVネックセーターはカジュアルスタイルにピッタリです。裾、袖口、衿ぐりの配色ライン、胸元の星の刺しゅうがアクセントになっています。 手洗い

6. 刺しゅう部分

イクミが着まわしたシンプルガーリー派アイテムはコレ!

Ikumi's Closet Item

ふんわりと優しいシルエットのフェミニンアイテムを中心に、どのアイテム同士でもマッチできるようバランス良く色&デザインの傾向を統一しているのがポイント!

15 color

黒

14 color

黒系

13 color

ローズピンク

12 color

薄グレー
<共リボン付>

11 color

ダークグリーン<ファー衿付>

15.切替タートルカットソーH135

税込価格2,990円(税抜2,848円)

カラー	サイズ	申込番号	サイズ	申込番号
黒	LL	39-6995	M	39-7010
	L	39-7002	S	39-7028
オフ白	LL	39-7036	M	39-7053
	L	39-7045	S	39-7061

●商品サイズ(cm)/( )内は対応ヌードサイズ
[LL]バスト88(93-101)・身丈62・袖丈61・肩幅36
[L]バスト84(86-94)・身丈62・袖丈61・肩幅35
[M]バスト80(79-87)・身丈60・袖丈60・肩幅34
[S]バスト76(72-80)・身丈58・袖丈59・肩幅33
●品質/ポリエステル65%・レーヨン32%・ポリウレタン3%/カットソー ■中国製

●ビスチェ風に切替えた今シーズントレンドのタートルカットソーは、フロントに施してある大きめのボタンが特長です。程よくコンパクトなシルエットですっきりと着こなせます。さりげなく入った袖山のギャザーもポイントになっています。 OK

Back Style

14.ロングカーディガンH134

税込価格4,990円(税抜4,753円)

カラー	サイズ	申込番号	サイズ	申込番号
黒系	LL	39-6919	M	39-6935
	L	39-6927	S	39-6944
グレー系	LL	39-6952	M	39-6978
	L	39-6960	S	39-6986

●商品サイズ(cm)/( )内は対応ヌードサイズ
[LL]バスト90(93-101)・身丈72・袖丈60・肩幅38
[L]バスト88(86-94)・身丈72・袖丈60・肩幅37
[M]バスト86(79-87)・身丈72・袖丈60・肩幅36
[S]バスト84(72-80)・身丈72・袖丈60・肩幅35
●品質/ナイロン56%・毛22%・モヘヤ22%/ニット(横編) ■中国製※商品により柄の出方が異なる場合があります。

●グラデーションのようなカラーで毛足のあるモヘヤ混のカーディガンは、透けている編み目がボーダーのように順番に編み柄が変わります。薄手のカーディガンなのでコートのインにも着用出来ます。 クリーニング

14. 編み地
毛足のある素材です。

13.ケーブルチュニックH132

税込価格3,990円(税抜3,800円)

カラー	サイズ	申込番号	サイズ	申込番号
黒	LL	39-6838	M	39-6855
	L	39-6846	S	39-6863
ローズピンク	LL	39-6871	M	39-6897
	L	39-6889	S	39-6901

●商品サイズ(cm)/( )内は対応ヌードサイズ
[LL]バスト94(93-101)・身丈74・肩幅32
[L]バスト88(86-94)・身丈74・肩幅31
[M]バスト82(79-87)・身丈72・肩幅30
[S]バスト76(72-80)・身丈72・肩幅29
●品質/アクリル100%/ニット(横編) ■中国製

●フロント胸元のリングにケーブル編みをよせたディテールがポイントのベスト風チュニック。丈が長めなのでスッキリとしたパンツと合わせるスタイルがおすすめです。ふんわりとしたシルエットです。 手洗い

12.花柄ワンピースH131

税込価格4,990円(税抜4,753円)
<共リボン付>

カラー	サイズ	申込番号	サイズ	申込番号
ブラウン	LL	39-6757	M	39-6774
	L	39-6765	S	39-6782
薄グレー	LL	39-6790	M	39-6812
	L	39-6804	S	39-6820

●商品サイズ(cm)/( )内は対応ヌードサイズ
[LL]バスト99(93-101)・身丈110・袖丈60・肩幅40
[L]バスト95(86-94)・身丈108・袖丈60・肩幅38
[M]バスト91(79-87)・身丈106・袖丈60・肩幅36
[S]バスト87(72-80)・身丈104・袖丈59・肩幅34
●品質/(本体)アクリル55%・綿45%/カットソー(スカート部分)ポリエステル65%・レーヨン35%/カットソー ■中国製※商品により柄の出方が異なる場合があります。●両脇ループ付

●裾切替の花柄が特長のワンピースは1枚着はもちろん、袖をロールアップさせて重ね着したり、タートルカットソーなどを合わせたりなど、様々な着こなしが楽しめるアイテムです。柔らかなカットソー素材を使用しています。 手洗い

11.2WAYコートH130

税込価格7,990円(税抜7,610円)
<ファー衿付>

カラー	サイズ	申込番号	サイズ	申込番号
ダークグリーン	13AR	39-6715	9AR	39-673
	11AR	39-6723	7AR	39-674

●商品サイズ(cm)/( )内は対応ヌードサイズ
[13AR]バスト102(89)・ヒップ(95)・着丈86・袖丈59・肩幅
[11AR]バスト99(86)・ヒップ(93)・着丈86・袖丈59・肩幅
[9AR]バスト96(83)・ヒップ(91)・着丈85・袖丈59・肩幅
[7AR]バスト93(80)・ヒップ(89)・着丈85・袖丈59・肩幅
●品質/(本体)<表地>アクリル85%・毛15%/織物<裏地>ポリエステル(ファー衿)(基布)ポリエステル100(パイル)アクリル100% ■中国製●(前)ボタン開き、右ポケット/裏地付

●フェイクファーのティペット付ノーカラーコートは切替え部分がボタンではずせる仕様になっているので、ショート丈のコートとしても楽しめます。表面感のあるウール混のツイード生地を使用しています。

Back Style

11. 生地
起毛感のある素材です。

20 color

ブラウン

19 color

ヒップハンガー

白系

18 color

(バックスタイル)

黒

17 color

グレー

16 color

紺

20.ハーフパンツH141

税込価格3,990円(税抜3,800円)

カラー	サイズ	申込番号	サイズ	申込番号
ブラウン	73-97	39-7397	64-91	39-7427
	70-95	39-7401	61-89	39-7435
	67-93	39-7419	58-87	39-7444

●商品サイズ(cm)/( )内は対応ヌードサイズ
[73−97]ウエスト85(73)・ヒップ103(97)・ワタリ幅32・股下丈25・裾幅29
[70−95]ウエスト82(70)・ヒップ100(95)・ワタリ幅31・股下丈25・裾幅28
[67−93]ウエスト79(67)・ヒップ97(93)・ワタリ幅30・股下丈25・裾幅28
[64−91]ウエスト76(64)・ヒップ94(91)・ワタリ幅29・股下丈25・裾幅27
[61−89]ウエスト73(61)・ヒップ91(89)・ワタリ幅28・股下丈25・裾幅27
[58−87]ウエスト70(58)・ヒップ88(87)・ワタリ幅27・股下丈25・裾幅26
●品質/<表地>(本体)綿100%/織物(レース部分)綿100%<裏地>ポリエステル ■中国製※前股上は[64−91]で約22cmです。●ベルト通し付(前)ファスナー開き、左右ポケット(後)左右ポケット/裏地付

●前後ポケットのフラップが特長のハーフパンツは裾折りかえし部分に同色レースが施してあります。細めのうねが特長のコーデュロイを使用しています。 手洗い

Back Style

20. 生地

19.千鳥柄スカートH139

税込価格4,990円(税抜4,753円)

カラー	サイズ	申込番号	サイズ	申込番号
ブルー系	73-97	39-7274	64-91	39-7304
	70-95	39-7282	61-89	39-7312
	67-93	39-7290	58-87	39-7320
白系	73-97	39-7338	64-91	39-7363
	70-95	39-7346	61-89	39-7371
	67-93	39-7355	58-87	39-7389

●商品サイズ(cm)/( )内は対応ヌードサイズ
[73−97]ウエスト78(73)・ヒップ(97)・総丈49
[70−95]ウエスト75(70)・ヒップ(95)・総丈49
[67−93]ウエスト72(67)・ヒップ(93)・総丈49
[64−91]ウエスト69(64)・ヒップ(91)・総丈49
[61−89]ウエスト66(61)・ヒップ(89)・総丈49
[58−87]ウエスト63(58)・ヒップ(87)・総丈49
※腰ではくデザインの為ウエスト寸法が大きめです。ヒップ寸法に合わせてご注文ください。
●品質/(表地)ポリエステル65%・毛35%/織物(裏地)ポリエステル ■日本製※商品により柄の出方が異なる場合があります。●(後)ファスナー開き/裏地付

●冬の定番の千鳥柄を使用したタックスカートは、コーディネート次第でONにもOFFにも使えるアイテムです。ウエストのボタンがポイントになっています。あたたかみのあるウール混の素材を使用しています。 手洗い

Back Style

19. 生地

18.2WAYブラウスH137

税込価格3,990円(税抜3,800円)

カラー	サイズ	申込番号	サイズ	申込番号
黒	13R	39-7150	9R	39-7176
	11R	39-7168	7R	39-7185

●商品サイズ(cm)/( )内は対応ヌードサイズ
[13R]バスト102(89)・後ろ着丈48・裄丈77
[11R]バスト98(86)・後ろ着丈47・裄丈76
[9R]バスト94(83)・後ろ着丈47・裄丈75
[7R]バスト90(80)・後ろ着丈47・裄丈74
●品質/ポリエステル100%/織物 ■中国製

●マットな光沢感が上品な印象のサテン素材が特長のブラウスは、前後で着用できるデザインになっています。1枚ではもちろん、タートルネックカットソーなどと合わせたり、コーディネートを楽しんで。 OK

17.異素材使いセーター H138

税込価格3,990円(税抜3,800円)

カラー	サイズ	申込番号	サイズ	申込番号
グレー	LL	39-7193	M	39-7215
	L	39-7206	S	39-7223
薄ベージュ	LL	39-7231	M	39-7257
	L	39-7249	S	39-7265

●商品サイズ(cm)/( )内は対応ヌードサイズ
[LL]バスト97(93-101)・身丈61・袖丈35・肩幅37
[L]バスト91(86-94)・身丈61・袖丈35・肩幅35
[M]バスト85(79-87)・身丈60・袖丈35・肩幅33
[S]バスト79(72-80)・身丈59・袖丈35・肩幅31
●品質/(本体)アクリル70%・毛30%/ニット(横編)(別布)ポリエステル100%/織物 ■中国製

●袖部分にシフォンを使ったディテールがポイントの五分袖セーターは表面感のある編み地と、後衿ぐりに付いたリボンがポイントです。ジーンズと合わせて大人カジュアルスタイルがおすすめ。 手洗い

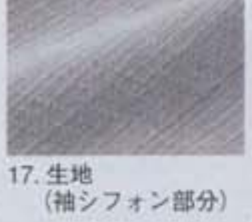

17. 生地
(袖シフォン部分)

17. 後ろリボン部分

Back Style

16.フリル使いカットソー H13

税込価格2,990円(税抜2,848円)

カラー	サイズ	申込番号	サイズ	申込番号
紺	LL	39-7079	M	39-709
	L	39-7087	S	39-710
グレー	LL	39-7117	M	39-713
	L	39-7125	S	39-714

●商品サイズ(cm)/( )内は対応ヌードサイズ
[LL]バスト94(93-101)・身丈62・袖丈58・肩幅36・裄丈
[L]バスト88(86-94)・身丈62・袖丈58・肩幅35・裄丈
[M]バスト82(79-87)・身丈60・袖丈58・肩幅34・裄丈
[S]バスト76(72-80)・身丈60・袖丈58・肩幅33・裄丈
●品質/(本体)綿100%/カットソー(別布)ポリエステル100%/カットソー ■日本製

●程よくピッタリとした着用感のカットソーは、フロント衿ぐりの異素材フリルと2種類のレースが特長です。コーディネートの主役になれる1枚です。フロントのフリルは切りっぱなしの仕様になっています。

16. 生地
切りっぱなし(フリル部分)

hudie.com

蝴蝶网
hudie.com

EARTH&
HAPPY GALLERY

very berry

ジブンらしさのカケラ「ベリィ・ベリー」

感じたままの瞬間をしなやかに映し出す。
七色に変わるオンナゴコロをおもむくままに。
そう、素敵を紡ぐパズルのように、ピースbyピース。

② Knit hat
薄ベージュ

④ Check stole
イエロー

⑤ Suede
薄オレンジ

免费时尚杂志在线看&下载
我的衣柜网
www.5D1G.com

【カットソー 141-142 頁、ポンチョ 175-176 頁、
スカート 65-66 頁、ソックス（セット）153-154 頁】

冬の心地

乾いたケシキに溶ける穏やかな色
肌を刺す風さえ今はおしゃれの身方
ノーブルな時間をゆっくり楽しむそれが冬の過ごし方

1 Embroidery pendant

KaZa

RAPTY イチ押し

P51・179に別コーデを掲載。

赤

ブルー

グレー

2 Knit hat

grace hats

薄ベージュ

3 Stitch belt

赤

ブラウン

キャメル

4 Check stole

赤

イエロー

パープル

5 Suede shoes

濃オレンジ

コゲ茶

黒

水色

5.スエード仕上げシューズH156

税込価格4,095円(税抜3,900円)

カラー	サイズ	申込番号	サイズ	申込番号
コゲ茶	LL(24.5)	25-4600	M(23.5-23)	25-4626
	L(24)	25-4618	S(22.5)	25-4635
黒	LL(24.5)	25-4643	M(23.5-23)	25-4669
	L(24)	25-4651	S(22.5)	25-4677
水色	LL(24.5)	25-4685	M(23.5-23)	25-4707
	L(24)	25-4694	S(22.5)	25-4715
濃オレンジ	LL(24.5)	25-4724	M(23.5-23)	25-4740
	L(24)	25-4732	S(22.5)	25-4758

●商品サイズ(cm)
ワイズ2E・底高約0.5・シークレット底約5・重量約325g
●品質／合成皮革／スエード仕上げ・合成底 ■中国製
※摩擦により多少色落ちする可能性があります。

●後ろから包み込んだようなデザインが個性的なスエード仕上げのシューズ。ボリュームがあるのにすっきりした印象を与えてくれます。シークレットヒールになっているのでこっそり脚長効果が期待できそう！

約5cm

5. サイド

4.チェック柄ストールH155

税込価格3,045円(税抜2,900円)

カラー	申込番号
赤	25-5275
イエロー	25-5283
パープル	25-5291

●商品サイズ(cm)
全長約200・幅約54
●品質／アクリル100% ■日本製※全長は房付きの寸法です。

●大きめのブロックチェックは暗くなりがちな冬コーデのポイントにぴったり！大判なので室内のひざ掛けとしても活躍しそう。 手洗い

3.ステッチベルトH171

税込価格2,415円(税抜2,300円)

カラー	申込番号
赤	26-2955
キャメル	26-2964
ブラウン	26-2972

●商品サイズ(cm)
全長約105・幅約3・対応サイズ90以下フリー
※ベルトの長さは、カットして調節できます。
●品質／合成皮革・亜鉛合金 ■中国製

●クロスに入ったステッチがカジュアルなベルト。ベルト通しに入る幅なのでデニムスタイルにも映えそうです。バックルのピンが2本ついているのもさりげなくオシャレ。

2.中折れニット帽H156

<グレースハット>

税込価格3,045円(税抜2,900円)

カラー	申込番号
グレー	25-5305
薄ベージュ	25-5313

●商品サイズ(cm)
頭周約57.5
●品質／毛50%・アクリル50%(付属部)ポリエステル100% ■中国製※編み素材の特性上、商品により多少のサイズ誤差が生じる場合があります。※商品により柄の出方が異なる場合があります。

●ニット素材なので中折れ帽に抵抗がある人もかぶりやすいソフトな印象。リボンがヒョウ柄になっているのもさりげないアクセント。つばにはワイヤーが入っているので好きな形に曲げることができます。

2. 素材

1.刺しゅうペンダントH132

<カザ

税込価格2,100円(税抜2,000円)

カラー	申込番号
赤	20-9311
ブルー	20-9329

●商品サイズ(cm)
全長約60-65・ポイント部(ブルー約3.5×4・赤約4×4)
●品質／真チュウ・ガラス・ウッドビーズ・綿・牛革(赤)皮モ ■日本製※温度・摩擦により多少色落ちする可能性があります。●アジャスター付

●刺しゅうモチーフがとってもガーリー！コーディネートのポイントになること間違いナシ。フォークロアテイストなペンダントです。裏は牛革になっています。

1. 裏側

hudie.com

【お断り】一度ご使用になられた品の返品・交換はお受けできません。(不良品は除外) ※靴のサイズ及び重量は全て婦人物について 23 cmまたは M サイズを基準としております。

蝴蝶网
hudie.com

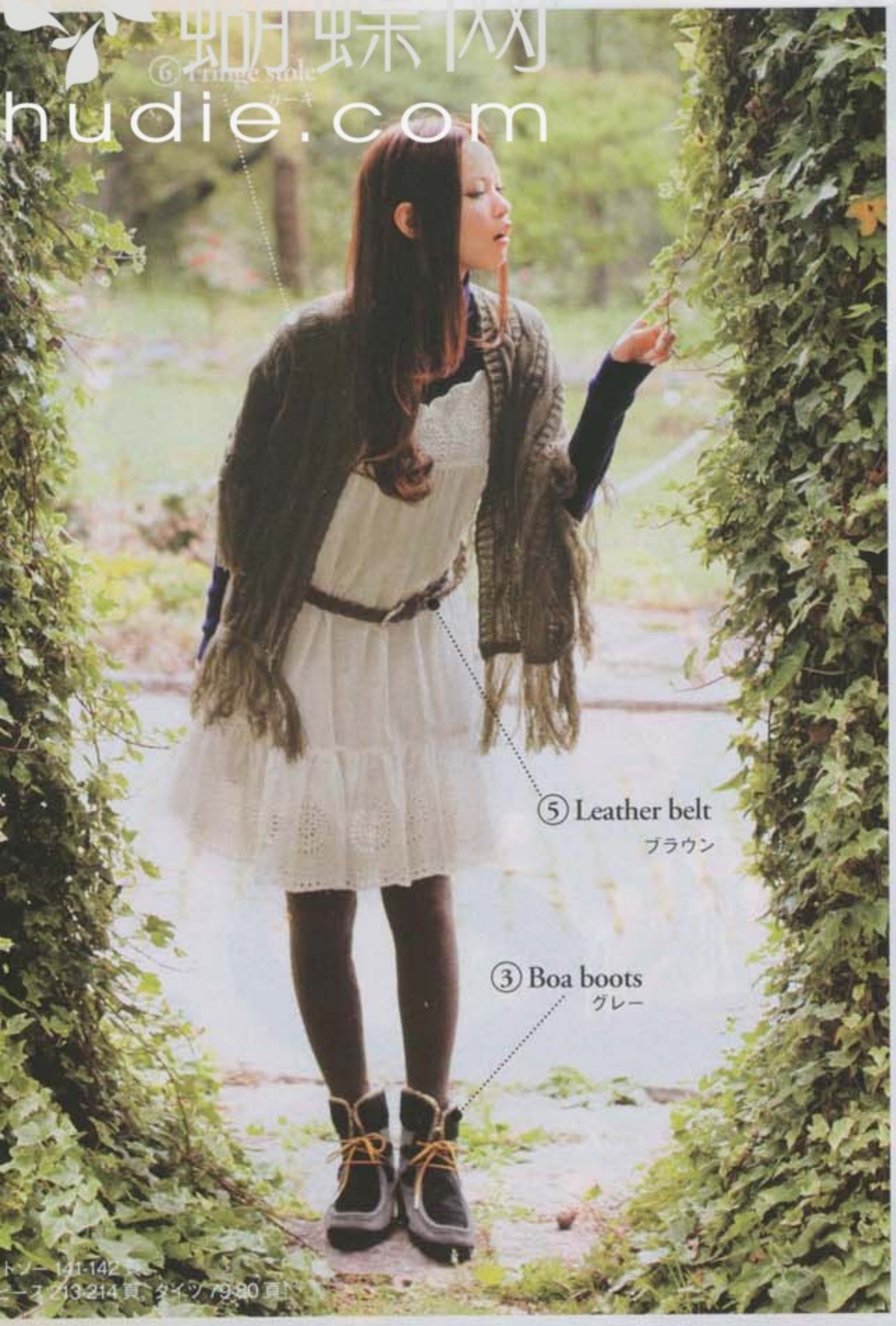

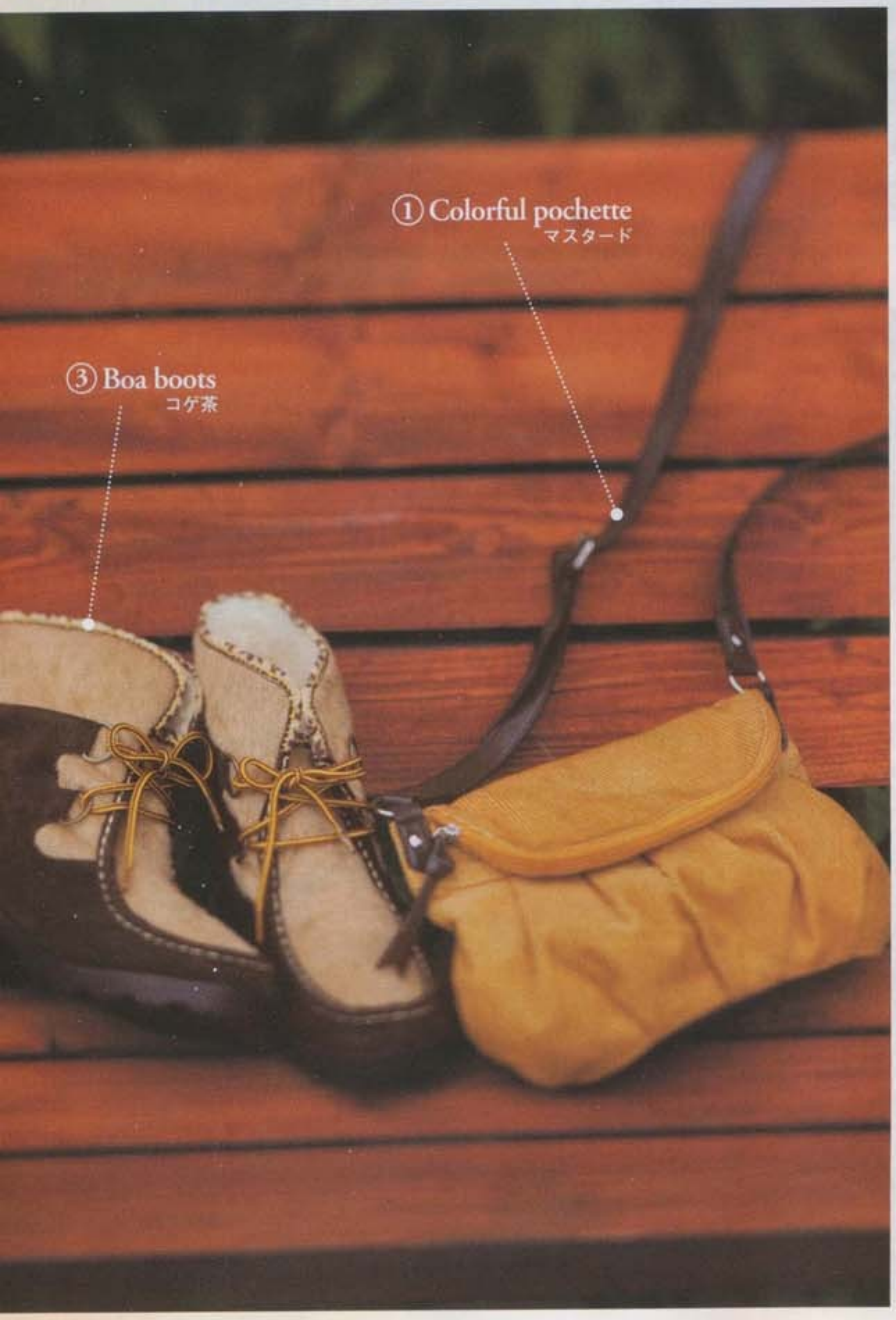

Gallery #02

ナチュラルパレット

自然が生み出した美しいテキスタイルや
フォークロアな香りは、冬の大切なエッセンス。
ひとつひとつのモチーフを重ねて季節を描く。

グレー

コゲ茶

3 Boa boots

1 Colorful pochette

マスタード

パープル

花柄

P28で別コーデ見れます

4 Flower corsage

黒　オフ白　ベージュ

2 Western boots

黒　ブラウン　カーキ

6 Fringe stole

パープル

カーキ　オフ白

5 Leather belt

本革

ブラウン　黒　キャメル

5. 本革ベルトH159

税込価格3,045円(税抜2,900円)

カラー	申込番号
キャメル	25-5355
ブラウン	25-5364
黒	25-5372

●商品サイズ(cm)
全長約105・幅約3・対応サイズ約90以下フリー
●品質／牛革・亜鉛合金　■中国製※編み素材の特性上、商品により多少のサイズ誤差が生じる場合があります。
※摩擦により多少色落ちする可能性があります。

●スタイルを選ばず使えるシンプルなメッシュベルト。本革を使用しているので使い込むほどに味が出てくるのが魅力的です。

1. ポシェットH153

税込価格2,990円(税抜2,848円)

カラー	申込番号
パープル	25-5151
マスタード	25-5169
花柄	25-5177

●商品サイズ(cm)
たて(最大)約16・よこ(最大)約29・マチ幅(最大)約9・重量約180g・ショルダーの高さ約50-56
●品質／綿(付属)合成皮革　■中国製※商品により色合いが多少異なる場合があります。※摩擦により多少色落ちする可能性があります。●[開閉]ファスナー式&マグネック式[内側]オープンポケット2[外側]ファスナーポケット、ショルダーは長さ調節可能

●コーデュロイが秋冬らしいポシェット！マチがあるので収納力◎。丸みのあるシルエットギャザー使いがかわいらしいです。どんなスタイルにも合わせやすいシンプルな形も嬉しい。ベーシックからポイントになるカラー、柄を揃えました。

1. 素材

1. 背面

1. 底面

6. フリンジストールH105

税込価格4,095円(税抜3,900円)

カラー	申込番号
カーキ	20-5502
パープル	20-8544
オフ白	20-8552

●商品サイズ(cm)
たて(最大)約120・よこ(最大)約120
●品質／アクリル100%　■日本製※サイズ表示はフリンジ部分を含みます。※編み素材の特性上、商品により多少のサイズ誤差が生じる場合があります。

●オシャレアイテムに欠かせないフリンジ付のストール。肩から羽織った時にシルエットがキレイにでる変形デザインです。もたつきがないのですっきりと着こなせます。 手洗い

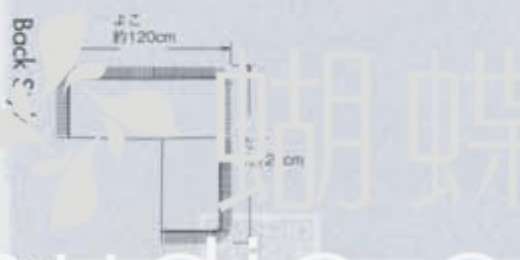

4. フラワーコサージュ H152

税込価格1,890円(税抜1,800円)

カラー	申込番号
ベージュ	25-5194
黒	25-5207
オフ白	25-5215

●商品サイズ(cm)
最大幅約6.7×6.7
●品質／スチール・アクリル・プラスチックパール・樹脂　■日本製※手づくりのため、商品により柄、寸法が多少異なる場合があります。

●冬らしいニット素材のフラワーコサージュ。帽子やバッグ、アウターなど、好きなところにつけられます。ワンポイントで冬らしいオシャレを楽しめるアイテムです。

4. 裏部分

3. ボア使いブーツH158

税込価格5,145円(税抜4,900円)

カラー	サイズ	申込番号	サイズ	申込番号
コゲ茶	LL(24.5)	25-4880	M(23.5-23)	25-4902
	L(24)	25-4898	S(22.5)	25-4910
グレー	LL(24.5)	25-4928	M(23.5-23)	25-4945
	L(24)	25-4936	S(22.5)	25-4953

●商品サイズ(cm)
ワイズ2E・ヒール高約5・重量約310g・履口〜かかとまで約14.5
●品質／合成皮革／スエード仕上げ・ポリエステル・ナイロン　■中国製●ファスナーは付いていません。

●厚めのソールと冬らしい素材が存在感たっぷり！異素材の組み合わせがリッチなカジュアルスタイルを作ってくれそうです。履き口のチロリアンテープがキュートなアクセント。

3. サイド

2. ウエスタンブーツH157

税込価格5,145円(税抜4,900円)

カラー	サイズ	申込番号	サイズ	申込番号
ブラウン	LL(24.5)	25-4766	M(23.5-23)	25-4783
	L(24)	25-4775	S(22.5-22)	25-4791
カーキ	LL(24.5)	25-4805	M(23.5-23)	25-4821
	L(24)	25-4813	S(22.5-22)	25-4839
黒	LL(24.5)	25-4847	M(23.5-23)	25-4864
	L(24)	25-4855	S(22.5-22)	25-4872

●商品サイズ(cm)
ワイズ2E・ヒール高約5・重量約330g・履口〜かかとまで約23・履口周り約33
●品質／合成皮革・合成底　■中国製※この商品は特殊な加工を施しておりますので、ムラの出方は多少異なります。●ファスナーは付いていません。

●シーズン問わず履けるウエスタンブーツはこんなミドル丈がオススメ。スカートにもパンツにも合わせやすい。三つ編上になった模様がリッチな雰囲気に仕上がっています。

蝴蝶网 hudie.com

【お断り】一度ご使用になられた靴の返品・交換はお受けできません。(不良品は除外) ※靴のサイズ及び重量は全て婦人物について 23 cmまたは M サイズを基準としております。

蝴蝶网
hudie.com

[タートル 131-132 頁、スカート 173-174 頁、
タイツ（セット）153-154 頁]

[ワンピース 171-172 頁、
タイツ（セット）153-154 頁]

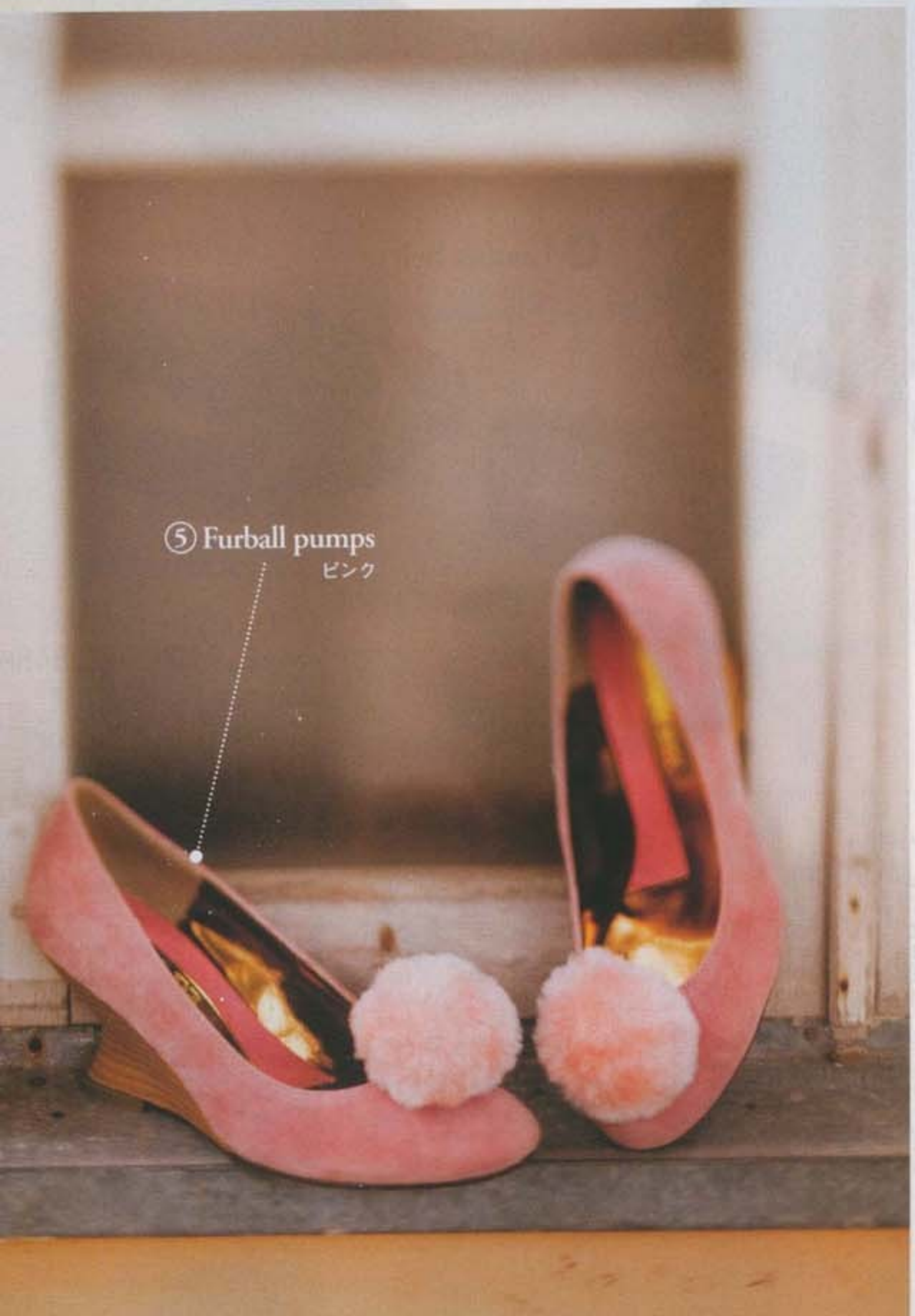

[ブラウス 179-180 頁、
カットソー 141-142 頁、ジーンズ 203-204 頁]

500 円割引プレゼント中！！ご注文はこちらから → www.rapty.com/9070095/

Gallery #03

スイートノスタルジー

懐かしいときめきを誘うレトロカラーの色彩。
たくさんのストーリーを紡いで出逢う幸せ。
この瞬間はやさしくて曖昧なイメージでできている。

蝴蝶网 hudie.com

❷ Check Hat

ブラウン
黒
グレー

❶ Colorful watch

ピンク
白
黒

❸ Wedge sole boots

P26で別コーデ見れます

グレー
コゲ茶

❹ Mesh belt

黒
パープル

黒
グレージュ

❺ Furball pumps

黒
(ポンポン取り外し時)
ピンク
コゲ茶

❻ Frill bag

1.配色時計H161

税込価格3,129円(税抜2,980円)

カラー	申込番号
ピンク	25-5402
白	25-5410
黒	25-5428

●商品サイズ(cm)
約4×3.5・厚さ約1・全長約23.7
●品質/合成樹脂・合成皮革 ■中国製/ムーブメント日本製●非防水、精度・月差±20秒以内、クォーツ式(電式)、保証書・取扱説明書付

●配色がキュートな腕時計。すっきりしているのにオシャレな印象を与えてくれる色使いです。カラーによって印象が違うので、お気に入の1色が見つかりそう。

6.フリルバッグH311

税込価格3,490円(税抜3,324円)

カラー	申込番号
黒	25-6246
グレージュ	25-6255

●商品サイズ(cm)
たて(最大)約30・よこ(最大)約40・マチ幅(最大)約20・重量約260g・ショルダーの高さ約20
●品質/合成皮革(付属)ポリエステル ■中国製※商品により色合いが多少異なる場合があります。※摩擦により多少色落ちする可能性があります。●[開閉]マグホック式[内側]ファスナーポケット

●ベロアとシフォンを使ったフリルがポイント!本体と同色系なので甘すぎないのが魅力です。マチが大きくたっぷり荷物が入ります。丸みのあるフォルムがかわいいです。

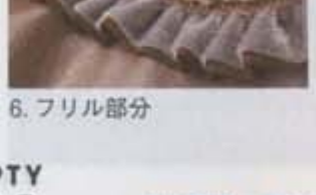

6. フリル部分

5.ポンポン付パンプスH41

税込価格5,145円(税抜4,900円)

カラー	サイズ	申込番号	サイズ	申込番号
ピンク	LL(24.5)	51-5584	M(23.5-23)	51-5606
	L(24)	51-5593	S(22.5-22)	51-5614
コゲ茶	LL(24.5)	51-5623	M(23.5-23)	51-5649
	L(24)	51-5631	S(22.5-22)	51-5657
黒	LL(24.5)	51-5665	M(23.5-23)	51-5682
	L(24)	51-5673	S(22.5-22)	51-5690

●商品サイズ(cm)
ワイズ2E・ヒール高約7.5・重量約190g
●品質/ポリエステル/スエード仕上げ・合成底 ■中国製※摩擦により多少色落ちする可能性があります。

●ファーのポンポンが印象的なスエード仕上げのパンプス。シェイプされたウェッジソールのデザインがトレンド!シンプルなのにキュートさもアピールできそう。

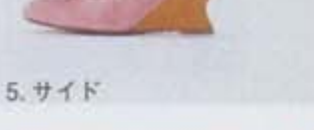

5. サイド

4.メッシュベルトH301

税込価格2,625円(税抜2,500円)

カラー	申込番号
パープル	25-6157
黒	25-6165

●商品サイズ(cm)
全長約100・幅約5.5・対応サイズ90以下フリー
●品質/再成皮革・合成皮革 ■中国製※ベルト本体の長さはカットできません。※編み素材の特性上、商品により多少のサイズ誤差が生じる場合があります。※再生革とは革を細かく繊維状にして接着剤と高圧で成形したものです。通常の革と同様の風合いが楽しめます。※摩擦により多少色落ちする可能性があります。

●落ち着いたカラーの太幅メッシュベルト。さりげなく型押し素材との素材コンビになっているのがポイントです。

3.ウェッジソールブーツH159

税込価格6,195円(税抜5,900円)

カラー	サイズ	申込番号	サイズ	申込番号
コゲ茶	LL(24.5)	40-8470	M(23.5-23)	40-8496
	L(24)	40-8488	S(22.5)	40-8500
グレー	LL(24.5)	40-8518	M(23.5-23)	40-8535
	L(24)	40-8526	S(22.5)	40-8543

●商品サイズ(cm)
ワイズ2E・ヒール高約8・重量約360g・履口~かかとまで約40・履口周り約38
●品質/合成皮革/スエード仕上げ・合成底 ■中国製
●内側ファスナー付
※摩擦により多少色落ちする可能性があります。

●程良いくしゅっと感がカジュアルなスエード仕上げのブーツ。履き口を伸ばしてベルトを見せたり、折り返してスッキリ履いたりと2WAYで楽しめます。

3. サイド(内側)

2.つば付帽子H158

税込価格3,045円(税抜2,900円)

カラー	申込番号
ブラウン	25-5321
グレー	25-5339
黒	25-5347

●商品サイズ(cm)
頭周約58・つば幅約5
●品質/<表地>毛65%・ポリエステル25%・ナイロ5%・アクリル3%・レーヨン2%<ツバ裏>毛65%・ポリステル25%・アクリル3%・ナイロン3%・アクリル系2%レーヨン2% ■日本製

●冬らしいツイード素材のつば付帽子。ターンのようにくしゅっとギャザーの入ったデザンです。チェック柄になったつば裏がチラッと見えてかわいい。

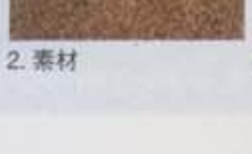

2. 素材

2. つば裏部分

【お断り】一度ご使用になられた靴の返品・交換はお受けできません。(不良品は除外) ※靴のサイズ及び重量は全て婦人物について23cmまたはMサイズを基準としております。

蝴蝶网
hudie.com

シティグラム

ビジューなドロップを胸もとにきらめかせて、
鮮やかなインパクトが通り過ぎる。
生意気なあのオンナノコはいったい誰？

① Bijou pendant
赤

② Fakefur cap
グレー

[Tシャツ 93-94 頁]

RAPTY イチ押し
P118-152に別コーデを掲載。

② Fakefur cap

白

グレー

ベージュ

① Bijou pendant

クリア

赤

③ Fakefur bag

dc unit

RAPTY イチ押し
P68に別コーデを掲載。

黒

パープル

④ Suede Pump

⑤ Sash belt

黒

キャメル

赤

黒

グレー

パープル

5.サッシュベルトH111

税込価格3,045円(税抜2,900円)

カラー	申込番号
赤	40-7805
キャメル	40-7814
黒	40-7822

●商品サイズ(cm)
全長約105・幅約4.8・対応サイズ90以下フリー
●品質／合成皮革・アクリル ■中国製

●スクエア型のバックルが落ち着いた印象のサッシュベルト。好きな長さでしめられるので、トレンドのウエストマークスタイルに大活躍しそうです。

4.スエード仕上げパンプスH151

税込価格4,095円(税抜3,900円)

カラー	サイズ	申込番号	サイズ	申込番号
パープル	LL(24.5)	25-4082	M(23.5-23)	25-4104
	L(24)	25-4090	S(22.5)	25-4112
グレー	LL(24.5)	25-4120	M(23.5-23)	25-4146
	L(24)	25-4138	S(22.5)	25-4155
黒	LL(24.5)	25-4163	M(23.5-23)	25-4189
	L(24)	25-4171	S(22.5)	25-4197

●商品サイズ(cm)
ワイズ2E・ヒール高約9.5・重量約270g
●品質／ポリエステル／スエード仕上げ・合成底 ■中国製※摩擦により多少色落ちする可能性があります。※この商品はヒールが高いため、足入れ・歩行時は十分ご注意下さい。

●シルエットがキレイなスエード仕上げのパンプス。クロスになったベルトに足を入れ、かかとにかければOK！ベルトが太幅で底が厚めなので安定感があり歩きやすい。ちょっぴりモードな印象を与えてくれそうです。

4. サイド

3.フェイクファーバッグH152

<サックユニット>

税込価格6,930円(税抜6,600円)

カラー	申込番号
パープル	25-5135
黒	25-5143

●商品サイズ(cm)
たて(最大)約21・よこ(最大)約35・マチ幅(最大)約11・重量約570g・持ち手の高さ約12
●品質／ポリエステル・アクリル(付属)合成皮革 ■中国製※摩擦により多少色落ちする可能性があります。●[開閉]口金式[内側]オープンポケット、ファスナーポケット

●ファー使いが冬ならではのバッグです。口金式のバッグなので高級感があります。開閉口が大きく開いて使いやすいのも魅力！パーティーにも持てそうな存在感です。

3. 底面

2.フェイクファー帽子H104

税込価格3,045円(税抜2,900円)

カラー	申込番号
ベージュ	20-5472
白	20-5480
グレー	20-5498

●商品サイズ(cm)
頭周約58
●品質／<表>アクリル100%<裏>アクリル60%・ポリエステル40% ■日本製

●すっぽりかぶるだけでコーディネートがグレードアップ！頭のてっぺんが真っすぐになったトレンドのロシアン帽です。毛足も長くないのでかぶりやすい。 手洗い

2. 裏側

1.ビジューペンダントH152

税込価格1,890円(税抜1,800円)

カラー	申込番号
赤	25-5224
クリア	25-5232

●商品サイズ(cm)
全長約72・ポイント部約6×6.2
●品質／真チュウ・樹脂 ■韓国製※商品により色合いが多少異なる場合があります。

●大きめのビジューパーツが輝くペンダント。つけるだけでコーディネートがランクアップしそう！リッチカジュアルな着こなしに活躍してくれそうです。

【お断り】一度ご使用になられた靴の返品・交換はお受けできません。(不良品は除外) ※靴のサイズ及び重量は全て婦人物について 23 cmまたは M サイズを基準としております。

hudie.com

蝴蝶网
hudie.com

ベスト（3点セット）209-210 頁、
ットソー 141-142 頁、スカート 119-120 頁］

ックレス 161-162 頁、
ーター 137-138 頁、
ンツ 123-124 頁］

［パンツ 117-118 頁、
ネクタイ付カットソー H114 は
ラプティサイトをご覧ください。］

ロックバビロン

すらりと長い手足にヒップハングをはきこなし、
ちょっと不機嫌顔でセクシーに七変化。
エッジィなスピリットこそ一番輝くアクセサリー。

蝴蝶网 hudie.com

Balancoire

2 Thick heel pumps

黒　グレー　ブラウン

1 Studs boots

Aスエード（ベルト）

Aスエード（ベルト取り外し時）

Bスムース

3 Studs belt

ブラウン　黒　赤

GIRLS SAC

5 2way bag

ブルー（持ち手取り付け時）

グレージュ（ショルダー取り付け時）

4 Laceup boots

コゲ茶　黒　カーキ

6 Check tights

赤　ブルー

5.2WAYバッグH122

<サックガールズ>

税込価格6,195円(税抜5,900円)

カラー	申込番号
ブルー	20-9230
グレージュ	20-9248

●商品サイズ(cm)
たて(最大)約29・よこ(最大)約40・マチ幅(最大)約9・重量約800g・持ち手の高さ約20・ショルダーの高さ約35-60
●品質／合成皮革　■中国製●[開閉]ファスナー式[内側]オープンポケット2、ファスナーポケット[外側]ファスナーポケット3、ショルダーは長さ調節・取り外し可能

●トレンドのクールなスタイルにもぴったり！鮮やかなブルーはコーディネートのポイントになります。ブラウンは少しニュアンスのある色味で高級感があります。シーンを選ばず重宝しそう。ファスナー使いやベルト使いにこだわった2WAYバッグです。

5. 背面

6.チェック柄タイツH122

税込価格1,260円(税抜1,200円)

カラー	申込番号
赤	20-9256
ブルー	20-9265

●商品サイズ(cm)
対応サイズM-L・全長約95
●品質／ナイロン・ポリエステル・ポリウレタン　■日本製※編み地の特性上、商品により柄、寸法が多少異なる場合があります。

●コーディネートのポイントになるチェック柄タイツ。色合いがクールなコーデにぴったりです！ブロックチェックなのでカジュアルコーデにも◎。少し凹凸のある素材感もポイントです。 手洗い

4.レースアップブーツH121

税込価格8,295円(税抜7,900円)

カラー	サイズ	申込番号	サイズ	申込番号
コゲ茶	LL(24.5-24)	20-8943	M(23.5-23)	20-8969
	L(24-23.5)	20-8951	S(23-22.5)	20-8977
カーキ	LL(24.5-24)	20-8985	M(23.5-23)	20-9001
	L(24-23.5)	20-8994	S(23-22.5)	20-9019
黒	LL(24.5-24)	20-9027	M(23.5-23)	20-9044
	L(24-23.5)	20-9035	S(23-22.5)	20-9052

●商品サイズ(cm)
ワイズ2E・ヒール高約9.5・重量約400g・履口～かかとまで約40
●品質／合成皮革・(ファー部分)アクリル・ポリウレタン・合成底　■中国製※この商品は特殊な加工を施しておりますので、ムラ・シワの出方は多少異なります。※この商品はヒールが高いため足入れ・歩行時は十分ご注意下さい。
●内側ファスナー付

●折り返し部分のフェイクファーがポイント！ショート丈ボトムと相性◎です。レースアップデザインは縦のラインができるので美脚効果が期待できそう。伸ばしてニーハイブーツとして履いてもカッコいい。

4. サイド（内側）

3.スタッズ付ベルトH121

税込価格1,990円(税抜1,896円)

カラー	申込番号
赤	20-9086
ブラウン	20-9095
黒	20-9108

●商品サイズ(cm)
全長約105・幅約2・対応サイズ95以下フリー
●品質／再成皮革・合成皮革・亜鉛合金　■中国製※ベルト本体の長さはカットできます。※再生革とは革を細かく繊維状にして、接着剤と高圧で成形したものです。通常の革と同様の風合いが楽しめます。
※摩擦により多少色落ちする可能性があります。

●トレンドのスタッズがアクセントになった細幅ベルト。ベルト通しにスッキリ通る幅なので使いやすい。目立ちすぎないスタッズが大人カジュアルな着こなしを演出してくれます。

2.太ヒールパンプスH122

<ブランコアール>

税込価格4,095円(税抜3,900円)

カラー	サイズ	申込番号	サイズ	申込番号
ブラウン	LL(24.5)	20-9116	M(23)	20-9133
	L(24-23.5)	20-9125	S(22.5)	20-9141
グレー	LL(24.5)	20-9159	M(23)	20-9175
	L(24-23.5)	20-9167	S(22.5)	20-9184
黒	LL(24.5)	20-9192	M(23)	20-9214
	L(24-23.5)	20-9205	S(22.5)	20-9222

●商品サイズ(cm)
ワイズ2E・ヒール高約10・重量約390g
●品質／合成皮革・ポリエステル／スエード仕上げ・合成底　■中国製※摩擦により多少色落ちする可能性があります。※この商品はヒールが高いため、足入れ・歩行時は十分ご注意下さい。

●ボリュームのあるパンプスは今シーズンならでは！ソールのカラーは薄いので重たい印象になりません。ストラップがついているので安定感があるのもポイントです。

2. サイド

2. ゴム部分

1.スタッズ付ブーツH123

税込価格7,245円(税抜6,900

カラー	サイズ	申込番号	サイズ	申込
Aスエード	24.5	40-8225	23	40-
	24	40-8233	22.5	40-
	23.5	40-8241		
Bスムース	24.5	40-8275	23	40-
	24	40-8284	22.5	40-
	23.5	40-8292		

●商品サイズ(cm)
ワイズ3E・ヒール高約9・重量約420g・履口～か
約37・履口周り約35.5
●品質／【Aスエード】ポリエステル／スエード仕
成底【Bスムース】合成皮革・合成底　■中国製※こ
はヒールが高いため、足入れ・歩行時は十分ご注意
※【Aスエード】摩擦により多少色落ちする可能性が
す。●内側ファスナー付、ベルトは取り外し可能

●ピラミッド型のスタッズがクールな
素材とスタッズのカラーが変わるだけ
気が変わります。ベルトを取り外せばす
した印象に。

1. サイド（内側）

【お断り】一度ご使用になられた靴の返品・交換はお受けできません。(不良品は除外) ※靴のサイズ及び重量は全て婦人物について 23 cmまたは M サイズを基準としております。

01. ネイビー

luxechic

01.
ネイビー
< 取り外し肩ひも付 >

センシュアルなカラーや、
しなやかなシルエットで描くクールな美しさ。
素顔の自分らしさを引き出す無駄のない
デザイン。"luxechic" のモダンな発想から、
洗練された冬のエピローグが始まる。

子 101-102 頁、カットソー 141-142 頁、ブーツ 238-23[illegible] 頁

蝴蝶网
hudie.com

蝴蝶网
hudie.com

洗練されたセンスを感じさせる、シンプルモードなデザインに惹かれて。

03. 黒

シックなトーンと心地よさのバランスが残すおだやかな冬の印象。

02. グレー（カーディガン）
03. 黒（カットソー）

[パンツ 63-64 頁、タイツ（セット）153-154 頁、ブーツ 233-234 頁]

Nº 03

ベージュ

3. しわ加工カットソー H156

税込価格2,990円(税抜2,848円)

カラー	サイズ	申込番号	サイズ	申込番号
ベージュ	LL	40-0240	M	40-0266
	L	40-0258	S	40-0275
黒	LL	40-0283	M	40-0305
	L	40-0291	S	40-0313

●商品サイズ(cm)／( )内は対応ヌードサイズ
[LL]バスト94(93-101)・身丈65・裄丈79
[L]バスト90(86-94)・身丈65・裄丈79
[M]バスト86(79-87)・身丈63・裄丈78
[S]バスト82(72-80)・身丈61・裄丈77
●品質／(本体)ポリエステル65%・綿35%／カットソー(リブ部分)綿100% ■日本製※透けやすい素材を使用していますので、タンクトップ等を着用されることをおすすめします。

●しわ加工が施してあるカットソーは衿ぐり、袖口、裾のリブがポイントになっています。1枚着はもちろん重ね着にも使え、着まわしの効くアイテムです。 手洗い

Nº 02

グレー

2. ボーダーカーディガンH153

税込価格4,990円(税抜4,753円)

カラー	サイズ	申込番号	サイズ	申込番号
グレー	L	39-9829	M	39-9837

●商品サイズ(cm)／( )内は対応ヌードサイズ
[L]バスト158(86-94)・身丈88・袖丈67
[M]バスト154(79-87)・身丈86・袖丈65
●品質／アクリル85%・毛15%／ニット(横編) ■中国製※商品により柄の出方が異なる場合があります。

●前裾が斜めに長くなっているのがポイントのカーディガンは、フロントにボリュームのあるデザインなのでコンパクトなボトムと合わせるスタイルがおすすめです。モノトーンの太めなボーダー柄になっています。 クリーニング

Back Style

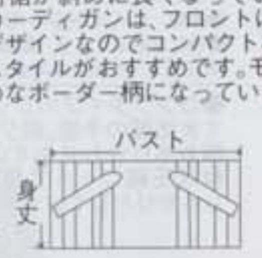

Nº 01

ネイビー
<取り外し肩ひも付>

1. 生地
起毛感のある素材です。

Back Style

1. オールインワンH164

税込価格4,990円(税抜4,753円)
<取り外し肩ひも付>

カラー	サイズ	申込番号	サイズ	申込番号
ネイビー	L	40-0789	S	40-0801
	M	40-0797		

●商品サイズ(cm)／( )内は対応ヌードサイズ
[L]バスト(86-94)・ウエスト84・総丈87・ワタリ幅50・股下丈29・裾幅51
[M]バスト(79-87)・ウエスト78・総丈85・ワタリ幅49・股下丈28・裾幅50
[S]バスト(72-80)・ウエスト72・総丈85・ワタリ幅49・股下丈28・裾幅49
※ウエストサイズは胸下切替え部分の寸法です。
※総丈は肩ひも部分を含みません。
●品質／(本体)ポリエステル65%・レーヨン35%／カットソー(別布部分)ポリエステル70%・レーヨン30%／カットソー ■中国製●両脇ポケット・バスト総ゴム

●サルエルパンツのように股下が下がっているオールインワンは肩ひもが取り外し可能でパンツとしても着用も出来ます。肩ひも、シャーリング部分、ポケットフラップは毛足のある(ベロア)素材を使用しています。 OK

OK 家庭用洗濯機で洗えます。 手洗い ご家庭で手洗いができます。 クリーニング クリーニング店にお出しください。※乾燥機をご使用の際は、事前に縫込みラベルをご確認ください。

[カットソー 115-116 頁、レギンス 151-152 頁]

蝴蝶网 hudie.com

[パンツ 117-118 頁、ブーツ 59-60 頁]

Nº 06

黒

ブラウン

赤

3cm

6. サイド

6. サイドリボンブーツH158

税込価格5,145円（税抜4,900円）

カラー	サイズ	申込番号	サイズ	申込番号
赤	24.5	25-4961	23	25-4995
	24	25-4979	22.5	25-5003
	23.5	25-4987		
ブラウン	24.5	25-5011	23	25-5045
	24	25-5029	22.5	25-5054
	23.5	25-5037		
黒	24.5	25-5062	23	25-5096
	24	25-5070	22.5	25-5100
	23.5	25-5088		

●商品サイズ(cm)
ワイズ2E・ヒール高約1・シークレット底高約3・重量約250g・履口～かかとまで約25.5・履口周り約37.5
●品質／合成皮革・合成底　■中国製●ファスナーは付いていません。

●コーディネートに合わせやすいカジュアルなミドル丈ブーツ。シークレットヒールになっているのでこっそり脚長効果が期待できそう！内側のボアは見た目も温かさも◎なデザインです。折り返しても履ける2WAYタイプ！

Nº 05

モニター人気Top10

P75に別コーデを掲載。

グレー

5. 生地

Back Style

5. ニットコートH260

税込価格5,990円（税抜5,705円）

カラー	サイズ	申込番号	サイズ	申込番号
グレー	13AR	40-3249	9AR	40-3265
	11AR	40-3257	7AR	40-3274
黒	13AR	40-3282	9AR	40-3304
	11AR	40-3290	7AR	40-3312

●商品サイズ(cm)／( )内は対応ヌードサイズ
[13AR]バスト104(89)・ヒップ(95)・着丈87・袖丈59・肩幅39
[11AR]バスト101(86)・ヒップ(93)・着丈87・袖丈59・肩幅38
[9AR]バスト98(83)・ヒップ(91)・着丈85・袖丈58・肩幅37
[7AR]バスト95(80)・ヒップ(89)・着丈83・袖丈57・肩幅36
●品質／レーヨン60%・毛40%／カットソー　■中国製
●(前)左右ポケット／裏地なし
※75頁にも同商品を掲載しています。

●ロングタイプのニットコートはアウターとして大活躍の予感。前ジップで程よいカジュアル感もあり合わせやすいアイテムです。素材は圧縮ニットで普通のニットよりもしっかりとしています。　クリーニング

Nº 04

黒

Back Style

4. 異素材使いチュニックH157

税込価格3,990円（税抜3,800円）

カラー	サイズ	申込番号	サイズ	申込番号
黒	LL	40-0321	M	40-0347
	L	40-0339	S	40-0355
ダークパープル	LL	40-0364	M	40-0380
	L	40-0372	S	40-0398

●商品サイズ(cm)／( )内は対応ヌードサイズ
[LL]バスト98(93-101)・身丈85・袖丈59・肩幅38
[L]バスト92(86-94)・身丈85・袖丈59・肩幅36
[M]バスト86(79-87)・身丈83・袖丈58・肩幅35
[S]バスト80(72-80)・身丈81・袖丈57・肩幅34
●品質／(布帛部分)ポリエステル100%／編物(ニット部分)ポリエステル65%・レーヨン35%／カットソー　■中国製

●着心地の良いカットソー素材にビスチェ風にサテンを切替えたチュニックは、細身のパンツに合わせてさらりと着こなすのが今年らしいスタイル。ウエストにゴムが入っているので程よくブラウジングが出来ます。　手洗い

蝴蝶
hudie.com

07. 濃グレー

深い針葉樹のようなぼかし柄が描く、ウィンタートーンのロマンティック。

[ベレー帽 79-80 頁、
カットソー 141-142 頁、
ジーンズ 201-202 頁]

Nº 07

濃グレー

Back Style

7. ぼかし柄ブラウスH159

税込価格2,990円(税抜2,848円)

カラー	サイズ	申込番号	サイズ	申込番号
濃グレー	13R	40-0445	9R	40-0461
	11R	40-0453	7R	40-0479

●商品サイズ(cm)／( )内は対応ヌードサイズ
[13R]バスト102(89)・身丈61・袖丈16・肩幅30
[11R]バスト98(86)・身丈60・袖丈15・肩幅29
[9R]バスト94(83)・身丈60・袖丈15・肩幅28
[7R]バスト90(80)・身丈60・袖丈15・肩幅27
●品質／(本体)ポリエステル100%／織物　■中国製／生地は日本製※商品により柄の出方が異なる場合があります。

●ぼかしたアニマル調の柄がトレンドのプリントブラウスはマットな光沢感が上品な印象のサテン素材。袖のシフォン素材がアクセントになっています。背中に並んだ3つのループボタンがバックスタイルをキュートに演出。 手洗い

特別な気分で過ごしたい日には、ときめきを誘うカラーを味方に。

08. ラベンダー

[アームウォーマー 77-78 頁、
タイツ（セット）153-154 頁]

Nº 08

カーキブラウン

Back Style

8. ぼかし柄ワンピースH151

税込価格4,990円(税抜4,753円)

カラー	サイズ	申込番号	サイズ	申込番号
ラベンダー	13AR	39-9625	9AR	39-9641
	11AR	39-9633	7AR	39-9659
カーキブラウン	13AR	39-9667	9AR	39-9684
	11AR	39-9675	7AR	39-9692

●商品サイズ(cm)／( )内は対応ヌードサイズ
[13AR]バスト114(89)・ヒップ(95)・着丈86・裄丈33
[11AR]バスト110(86)・ヒップ(93)・着丈85・裄丈32
[9AR]バスト106(83)・ヒップ(91)・着丈85・裄丈32
[7AR]バスト102(80)・ヒップ(89)・着丈85・裄丈31
●品質／ポリエステル100%／織物　■中国製※商品により柄の出方が異なる場合があります。●(前)左右ポケット

●ぼかした花柄のワンピースはマットな光沢感が上品な印象のサテン素材。トレンドのストンとしたシルエットで左右のポケットがポイントです。ゆったりとしたカーディガンなどと合わせて今年らしく着こなして。 手洗い

【お断り】一度ご使用になられた靴の返品・交換はお受けできません。(不良品は除外) ※靴のサイズ及び重量は全て婦人物について 23 cmまたは M サイズを基準としております。

Nº 09

濃グレー

プリントカットソー H511
価格2,990円(税抜2,848円)

ラー	サイズ	申込番号	サイズ	申込番号
グレー	LL	40-0088	M	40-0100
	L	40-0096	S	40-0118
黒	LL	40-0126	M	40-0143
	L	40-0135	S	40-0151

品サイズ(cm)／( )内は対応ヌードサイズ
バスト98(93-101)・身丈73・袖丈61・肩幅35
スト92(86-94)・身丈71・袖丈61・肩幅34
バスト86(79-87)・身丈70・袖丈60・肩幅33
スト80(72-80)・身丈68・袖丈60・肩幅32
質／綿100%／カットソー ■中国製

よくピッタリとしたやや丈長シルエットのカットソーは、ネクタイとサスペンダーの絵プリントが今年らしいアイテム。赤のロアクセント。メッセージ部分は箔プリを使用しています。ラウンドした裾がュアル感をup！ OK

Nº 10

P41で別コーデ見れます

ヒップハンガー

黒
＜2点セット＞

.レギンス付スカートH162
価格4,990円(税抜4,753円)

ラー	サイズ	申込番号	サイズ	申込番号
黒	73-97	40-0606	64-91	40-0631
	70-95	40-0615	61-89	40-0649
	67-93	40-0623	58-87	40-0657
ージュ	73-97	40-0665	64-91	40-0690
	70-95	40-0674	61-89	40-0704
	67-93	40-0682	58-87	40-0712

品サイズ(cm)／( )内は対応ヌードサイズ
ート>
-97)ウエスト83(73)・ヒップ103(97)・総丈39
-95)ウエスト80(70)・ヒップ100(95)・総丈39
-93)ウエスト77(67)・ヒップ97(93)・総丈39
-91)ウエスト74(64)・ヒップ94(91)・総丈38
-89)ウエスト71(61)・ヒップ91(89)・総丈38
-87)ウエスト68(58)・ヒップ88(87)・総丈38
カート]腰ではくデザインの為ウエスト寸法が大きめ、ヒップ寸法に合わせてご注文ください。ヒップ寸法他の寸法です。
ギンス>
-97)ウエスト(73)・ヒップ(97)・股下丈72・裾幅11
-95)ウエスト(70)・ヒップ(95)・股下丈72・裾幅11
-93)ウエスト(67)・ヒップ(93)・股下丈72・裾幅10
-91)ウエスト(64)・ヒップ(91)・股下丈72・裾幅10
-89)ウエスト(61)・ヒップ(89)・股下丈72・裾幅9
-87)ウエスト(58)・ヒップ(87)・股下丈72・裾幅9
質／[スカート]＜表地＞ポリエステル100%／裏地＞ポリエステル[レギンス]綿93%・ポリウレタン／カットソー ■中国製●[スカート]左脇ファスナー／裏地付[レギンス]ウエスト総ゴム

ットな光沢感のサテン素材を使用した裾色がポイントのプリーツスカートとレギンセットになって登場です。短めップスと合わせれば今年スタの完成です。レギンスは2色共黒がセットになっています。 手洗い[スカート] OK[レギンス]

Nº 11

ー系

.配色切替カットソー H520
価格3,990円(税抜3,800円)

ラー	サイズ	申込番号	サイズ	申込番号
黒系	LL	40-0169	M	40-0185
	L	40-0177	S	40-0194
レー系	LL	40-0207	M	40-0224
	L	40-0215	S	40-0232

品サイズ(cm)／( )内は対応ヌードサイズ
バスト104(93-101)・身丈71・袖丈59・肩幅36
バスト98(86-94)・身丈69・袖丈59・肩幅35
バスト92(79-87)・身丈68・袖丈58・肩幅34
バスト86(72-80)・身丈66・袖丈58・肩幅33
質／綿55%・レーヨン45%／カットソー ■中国製

斜めに入った配色がポイントの長袖カットーは裾のイレギュラーヘムがトレンドアイテ身頃がやや長めなので細めのシルエットのツやショートパンツと合わせるコーネートがおすすめです。 OK

[パンプス 189-190 頁]

[キュロット 229-230 頁]

蝴蝶网
hudie.com

きらめきのスパイスで旬顔にアレンジした
パーカならデイリーがランクアップ。

12. 薄ベージュ

[カットソー 227-228 頁、
パンツ 207-208 頁]

蝴蝶网
hudie.com

リラクシーなニットは細身のシャーリングパンツで
全身バランスのかけひきを。

13.
黒
<ネックウォーマー付>
(ジャケット)

14. 青紫

[カットソー 141-142 頁、パンプス 189-190 頁]

Nº 12

黒

12. ラメ入パーカH154

税込価格4,990円(税抜4,753円

カラー	サイズ	申込番号	サイズ	申込番号
黒	LL	39-9926	M	39-994
	L	39-9935	S	39-995
薄ベージュ	LL	39-9969	M	39-998
	L	39-9977	S	39-999

●商品サイズ(cm)/( )内は対応ヌードサイズ
[LL]バスト104(93-101)・身丈75・袖丈61・肩幅39
[L]バスト98(86-94)・身丈73・袖丈60・肩幅37
[M]バスト92(79-87)・身丈73・袖丈60・肩幅35
[S]バスト86(72-80)・身丈73・袖丈60・肩幅33
●品質/(本体)綿90%・ポリエステル10%/カットソ
スリット糸使用(リブ部分)綿95%・ポリウレタン5%
中国製●(前)左右ポケット

●ギャザーやタックを施したボリュームのあ
ロングパーカーは大きなポケットがポイン
黒にはシルバーラメ、薄ベージュにはゴー
ルドラメが入っています。

12. 生地 (黒) 裏毛・ラメ入 (薄ベージュ) 裏毛・ラメ

Back Style

Nº 13

濃パープル
<ネックウォーマー付>

13. ニットジャケットH155

税込価格4,990円(税抜4,753円
<ネックウォーマー付

カラー	サイズ	申込番号	サイズ	申込番号
黒	LL	40-0003	M	40-002
	L	40-0011	S	40-003
濃パープル	LL	40-0045	M	40-006
	L	40-0054	S	40-007

●商品サイズ(cm)/( )内は対応ヌードサイズ
[LL]バスト102(93-101)・身丈67・裄丈64
[L]バスト96(86-94)・身丈67・裄丈64
[M]バスト90(79-87)・身丈65・裄丈63
[S]バスト84(72-80)・身丈65・裄丈63
●品質/アクリル70%・ナイロン20%・毛10%/ニ
(横編) ■中国製

●ソフトな風合いのジャケットは袖が少し短
の七分袖になってます。同素材のネックウォ
マーはお好みのバランスで数回首に巻いて
用して下さい。杢調の毛足のある素材で、
ざっくりとした編地です。

13. 編み地
毛足のある素材です。

Nº 14

黒
(バックスタイル)

グレー

14. シャーリングパンツQ50

税込価格3,990円(税抜3,800円

カラー	サイズ	申込番号	サイズ	申込番
グレー	73-97	50-8570	64-91	50-86
	70-95	50-8588	61-89	50-86
	67-93	50-8596	58-87	50-86
黒	73-97	50-8634	64-91	50-86
	70-95	50-8643	61-89	50-86
	67-93	50-8651	58-87	50-86
青紫	73-97	50-8693	64-91	50-87
	70-95	50-8707	61-89	50-87
	67-93	50-8715	58-87	50-87

●商品サイズ(cm)/( )内は対応ヌードサイズ
[73–97]ウエスト85(73)・ヒップ104(97)・ワタリ幅30・股下丈76・
[70–95]ウエスト82(70)・ヒップ102(95)・ワタリ幅30・股下丈76・
[67–93]ウエスト79(67)・ヒップ100(93)・ワタリ幅29・股下丈76・
[64–91]ウエスト76(64)・ヒップ98(91)・ワタリ幅29・股下丈76・
[61–89]ウエスト73(61)・ヒップ96(89)・ワタリ幅28・股下丈76・
[58–87]ウエスト70(58)・ヒップ94(87)・ワタリ幅28・股下丈76・
※前股上は[64–91]で約21cmです。(浅め)
●品質/綿95%・ポリウレタン5%/織物・製品洗い加
■中国製※身体にフィットするよう商品寸法を設定し
ます。※製品洗い加工のため商品により色合いと寸法
なる場合があります。●ベルト通し付(前)ファスナー
左右ポケット(後)左右ポケット

●全体にシャーリングの入ったやや細身の
ンツで配色ステッチがアクセント。はくだけ
キレイなシルエットをつくれます。どんな
コーディネートにも合わせやすいおすす
めアイテムです。

モデルが着用している商品は、お客様がお召し頂いた場合と同じ印象になるように、特別にモデルのサイズに合わせたものです。ご注文の際は商品個々のサイズ表をご確認ください。

蝴蝶网
hudie.com

.チュニックシャツH158
込価格3,990円(税抜3,800円)

カラー	サイズ	申込番号	サイズ	申込番号
グレー	13R	40-0402	9R	40-0428
	11R	40-0410	7R	40-0436

品サイズ(cm)／( )内は対応ヌードサイズ
R)バスト103(89)・着丈71・袖丈59・肩幅40
R)バスト100(86)・着丈71・袖丈59・肩幅39
)バスト97(83)・着丈70・袖丈59・肩幅38
)バスト94(80)・着丈70・袖丈59・肩幅37
質／綿100%／織物・製品洗い加工 ■中国製
品洗い加工のため商品により色合いと寸法が異なる
があります。

柔らかなダブルガーゼ素材を使用したチュ
ックシャツは、フロントギャザーとタック使
がポイント。ゆったりとしたシルエット
ので細身のパンツとコーディネートの
性が良く合います。 OK

生地

Back Style

Nº 15

薄グレー

6.ドルマンパーカH560
込価格3,990円(税抜3,800円)

カラー	サイズ	申込番号	サイズ	申込番号
モカ茶	LL	39-9845	M	39-9862
	L	39-9854	S	39-9870
黒	LL	39-9888	M	39-9900
	L	39-9896	S	39-9918

品サイズ(cm)／( )内は対応ヌードサイズ
バスト140(93-101)・身丈54・桁丈92
バスト134(86-94)・身丈52・桁丈91
バスト128(79-87)・身丈52・桁丈90
バスト122(72-80)・身丈52・桁丈89
質／ポリエステル65%・レーヨン35%／カットソー
国製

ゆったりとしたドルマン袖のパーカは着心地
良いカットソー素材を使用しています。後ろ
にリブを使っているので、裾で程よくピッタリ
したシルエットになります。後ろが少し短いデ
インがポイントで袖はくしゅくしゅさせ
着こなせます。 OK

Nº 16

黒

7.バルーンスカートH163
込価格3,990円(税抜3,800円)

カラー	サイズ	申込番号	サイズ	申込番号
黒	L	40-0720	S	40-0746
	M	40-0738		
ナイトブルー	L	40-0755	S	40-0771
	M	40-0763		

品サイズ(cm)／( )内は対応ヌードサイズ
ウエスト(69-77)・総丈40
ウエスト(64-70)・総丈39
ウエスト(58-64)・総丈38
質／<表地>レーヨン50%・ポリエステル45%・ポリ
タン5%／カットソー<裏地>ポリエステル ■中国
商品により柄の出方が異なる場合があります。●ウエ
ゴム(前)左右ポケット／裏地付

太ボーダーのバルーンスカートは、左右の少
ボリュームのあるまち付ポケットがポイント
なっています。丈が短めなので、パンツを合わ
るスタイルもおすすめです。裏地は光沢
ある同色系の生地を使用しています。 OK

Nº 17

黒

蝴蝶网
hudie.com

Nº 20

黒

Nº 19

黒

Nº 18

20. 生地（裏毛）

Back Style

20. ライダースジャケットH167

税込価格4,990円（税抜4,753円）

カラー	サイズ	申込番号	サイズ	申込番号
黒	LL	40-8772	M	40-8798
	L	40-8780	S	40-8802
杢グレー	LL	40-8810	M	40-8836
	L	40-8828	S	40-8845

●商品サイズ(cm)／( )内は対応ヌードサイズ
[LL]バスト102(93-101)・身丈58・袖丈61・肩幅41
[L]バスト96(86-94)・身丈56・袖丈60・肩幅39
[M]バスト90(79-87)・身丈56・袖丈60・肩幅37
[S]バスト84(72-80)・身丈56・袖丈60・肩幅35
●品質／(本体)綿100%／カットソー・製品洗い加工(リブ部分)綿95%・ポリウレタン5% ■中国製※製品洗い加工のため商品により色合いと寸法が異なる場合があります。●(前)左胸ポケット、左右ポケット／裏地なし

●ファスナーがポイントの裏毛素材のライダースジャケットはハードすぎず、着心地が良いアイテムです。ワンピースと合わせて甘辛ファッションがトレンドスタイル。衿のドットボタンは飾りです。 OK

19. 生地（袖口部分）

19. 指穴部分

19. 指穴ワンピースH152

税込価格4,990円（税抜4,753円）

カラー	サイズ	申込番号	サイズ	申込番号
黒	LL	39-9748	M	39-9765
	L	39-9756	S	39-9773
ネイビーブルー	LL	39-9781	M	39-9803
	L	39-9799	S	39-9811

●商品サイズ(cm)／( )内は対応ヌードサイズ
[LL]バスト96(93-101)・身丈87・袖丈80・肩幅36
[L]バスト90(86-94)・身丈87・袖丈80・肩幅35
[M]バスト84(79-87)・身丈85・袖丈80・肩幅34
[S]バスト78(72-80)・身丈85・袖丈80・肩幅33
●品質／(本体)アクリル90%・毛10%／カットソー【黒】(袖口)アクリル40%・綿30%・ポリエステル30%／カットソー【ネイビーブルー】(袖口)アクリル50%・綿25%・ポリエステル25%／カットソー ■日本製

●程よくピッタリとした着心地のワンピースは、袖がざっくりとした素材感のカットソーで切替えになっています。袖口には親指を出す穴があり、袖丈が長めなので、くしゅくしゅとさせて着こなせます。裾はメロウ仕上げになっています。 OK

18. 穴編みストールH131

税込価格3,045円（税抜2,900円）

カラー	申込番号
パープル	25-6174
グレー	25-6182
レトロピンク	25-6190

●商品サイズ(cm)
全長約140・幅約36
●品質／アクリル55%・ナイロン30%・毛15% ■日本製※編み素材の特性上、商品により多少のサイズ誤差が生じる場合があります。

●穴を開けたような編み模様がオシャレなニットストール。コーディネートによってモード風にもナチュラルにも合わせられそう。 クリーニング

お支払いは、うれしい12回払までの分割払いがご利用いただけます。（巻末のショッピングガイドをご覧ください。）

蝴蝶网
hudie.com

Nº 21

黒

異なるピッチのボーダーが、着こなしに今年らしいインパクトをプラス。

21. ブラウン

[デニムスカートF651はラプティサイトをご覧ください。]

21. ラメボーダーセーター H161

税込価格3,990円(税抜3,800円)

カラー	サイズ	申込番号	サイズ	申込番号
ブラウン	LL	40-0525	M	40-0542
	L	40-0534	S	40-0550
黒	LL	40-0568	M	40-0585
	L	40-0576	S	40-0593

●商品サイズ(cm)/( )内は対応ヌードサイズ
[LL]バスト96(93-101)・身丈67・袖丈65・肩幅40
[L]バスト92(86-94)・身丈67・袖丈65・肩幅38
[M]バスト88(79-87)・身丈65・袖丈65・肩幅36
[S]バスト84(72-80)・身丈63・袖丈65・肩幅34
●品質/アクリル95%・ポリエステル5%/ニット(横編)・スリット糸使用 ■中国製※商品により柄の出方が異なる場合があります。

●グラデーションボーダーが特長のボーダーセーターはうす色部分にラメが入っています。衿ぐりの無地使いがアクセント。袖丈は少し長めの仕様になっているので、くしゅくしゅさせて着用して下さい。 手洗い

Nº 22

グレー系

軽く、暖かく、動きやすい。ストレスフリーのブルゾンを一着。

22. ベージュ系

[裾ボタンハーフパンツH661はラプティサイトをご覧ください。]

22. 生地

Back Style

22. 中わたブルゾン H150

税込価格5,990円(税抜5,705円)

カラー	サイズ	申込番号	サイズ	申込番号
ベージュ系	13AR	39-9544	9AR	39-9560
	11AR	39-9552	7AR	39-9578
グレー系	13AR	39-9586	9AR	39-9608
	11AR	39-9595	7AR	39-9616

●商品サイズ(cm)/( )内は対応ヌードサイズ
[13AR]バスト108(89)・ヒップ(95)・着丈60・袖丈62・肩幅43
[11AR]バスト105(86)・ヒップ(93)・着丈60・袖丈62・肩幅42
[9AR]バスト102(83)・ヒップ(91)・着丈59・袖丈62・肩幅41
[7AR]バスト99(80)・ヒップ(89)・着丈59・袖丈62・肩幅40
●品質/<表地>ポリエステル90%・毛6%・アクリル2%・レーヨン2%/織物<裏地>ポリエステル(中わた)ポリエステル100% ■中国製●裾ひも使い(前)比翼仕立て、ボタン・ファスナー開き、左右ポケット

●表面感のあるツイード素材を使用した中わたのキルトブルゾンは左右のポケットがポイント。フロントがファスナー開きになっています。衿を少し絞って着用していただくのもおすすめです。 クリーニング

23.黒

ぬくもりの漂うグラデーションで、着こなしにナチュラルなアクセント。

[カットソー 141-142 頁、パンツ 55-56 頁]

Nº 23

黒

23. 編み地
毛足のある素材です。

23.ぼかしボーダーセーターH160

税込価格3,990円(税抜3,800円)

カラー	サイズ	申込番号	サイズ	申込番号
黒	LL	40-0487	M	40-0509
	L	40-0495	S	40-0517

●商品サイズ(cm)/( )内は対応ヌードサイズ
(LL)バスト104(93-101)・身丈64・裄丈35
(L)バスト98(86-94)・身丈64・裄丈34
(M)バスト92(79-87)・身丈63・裄丈33
(S)バスト86(72-80)・身丈62・裄丈32
●品質/(本体)アクリル70%・ナイロン10%・アルパカ10%・ポリエステル7%・ポリウレタン3%/ニット(横編)(リブ部)アクリル70%・毛30% ■中国製※商品により柄の出方が異なる場合があります。

●ボリュームのあるオフタートルネックの大きめセーターは、トレンドのぼかしたようなボーダー柄です。衿、袖口、裾の無地リブ使いがアクセント。身頃部分は少し毛足があたたかみのある素材です。 クリーニング

24.黒

気持ちも身体も自然体になれる、静かな色合いのワンピースが冬の主役。

24.黒(ワンピース)

06.赤

[耳あて 191-192 頁、セーター 137-138 頁、ブーツ 107-108 頁]

Nº 24

アイボリー

24.2WAYワンピースH681

税込価格3,990円(税抜3,800円)

カラー	サイズ	申込番号	サイズ	申込番号
黒	L	39-9705	M	39-9714
アイボリー	L	39-9722	M	39-9730

●商品サイズ(cm)/( )内は対応ヌードサイズ
(L)バスト94(86-94)・着丈78
(M)バスト90(79-87)・着丈77
●品質/(本体)綿100%/織物(別布)ポリエステル100%/織物 ■中国製●肩ひも調節可能※着丈は肩ひも部分を含みません。

●フロント[illegible]を閉じ[illegible]きりデザインに、[illegible]を開けてフレア[illegible]のあるデザインと2WAYのデザインが楽しめるキャミワンピース。[illegible]ボタンを[illegible]と配色のサテン素材も[illegible]になっています。 K

税込 5,250 円(税抜 5,000 円)以上のご注文なら送料無料!(巻末のショッピングガイドをご覧ください。)

hudie.com

免费时尚杂志在线看&下载
我的衣柜网
www.5D1G.com

26. ブルーグリーン

蝴蝶网
hudie.com

子 99-100 頁、スカート 109-110 頁]

25. 薄グレー

[ネックレス 161-162 頁、スカート 111-112 頁]

Nº 26 エッジィなボーダーカラーが旬のアクセントに。

ブルーグリーン

ナイトブルー

アイボリー

.ボーダーカットソー H165

価格2,990円(税抜2,848円)

ラー	サイズ	申込番号	サイズ	申込番号
ボリー	LL	40-4742	M	40-4768
	L	40-4750	S	40-4776
イト	LL	40-4785	M	40-4806
ルー	L	40-4793	S	40-4815
ルー	LL	40-4823	M	40-4849
リーン	L	40-4831	S	40-4857

品サイズ(cm)/( )内は対応ヌードサイズ
バスト88(93-101)・身丈76・袖丈65・肩幅36
バスト84(86-94)・身丈75・袖丈64・肩幅35
バスト80(79-87)・身丈74・袖丈63・肩幅34
バスト76(72-80)・身丈73・袖丈62・肩幅34
質/レーヨン50%・ポリエステル45%・ポリウレタン
/カットソー ■中国製※商品により柄の出方が異な
合があります。

こがかなり長めのボーダーカットソーは、裾
しゅくしゅさせて細めのパンツとコー
ネートするのがおすすめです。肌触り
い柔らかな素材を使用しています。 OK

Nº 25 シックに着こなせる冬色グラデーション。

黒

薄グレー

25.配色切替セーター H166

税込価格3,990円(税抜3,800円)

カラー	サイズ	申込番号	サイズ	申込番号
ネイビー	LL	40-4865	M	40-4882
	L	40-4874	S	40-4890
薄グレー	LL	40-4904	M	40-4920
	L	40-4912	S	40-4938
黒	LL	40-4946	M	40-4963
	L	40-4955	S	40-4971

●商品サイズ(cm)/( )内は対応ヌードサイズ
(LL)バスト98(93-101)・身丈64・肩幅38
(L)バスト92(86-94)・身丈64・肩幅36
(M)バスト86(79-87)・身丈63・肩幅34
(S)バスト80(72-80)・身丈62・肩幅32
●品質/アクリル70%・毛30%/ニット(横編) ■中国製※商品により柄の出方が異なる場合があります。

●無地×ミックス調の今年らしい配色切替セーターは程よくすとんとしたシルエットでパンツスタイルにもスカートスタイルにもコーディネート出来ます。衿ぐりはロール仕様になっています。 手洗い

ネイビー

hudie.com

1枚でしなやかな洗練スタイルと

28. 濃パープル

［ベレー帽 79-80 頁、パンツ 109-110 頁］

27. モカ茶

［ペンダント 161-162 頁、スティックパンツ PQ150 はラブティサイトをご覧ください。］

Nº 28　さり気ない遊びでベーシックを新鮮に。

黒　　濃パープル　　アイボリー

28. 指穴タートルチュニックH559

税込価格2,990円(税抜2,848円)

カラー	サイズ	申込番号	サイズ	申込番号
青緑	LL	40-4424	M	40-4440
	L	40-4432	S	40-4458
黒	LL	40-4466	M	40-4483
	L	40-4475	S	40-4491
アイボリー	LL	40-4505	M	40-4521
	L	40-4513	S	40-4539
濃パープル	LL	40-4547	M	40-4564
	L	40-4555	S	40-4572

●商品サイズ(cm)／( )内は対応ヌードサイズ
[LL]バスト106(93-101)・身丈77・袖丈73・肩幅39
[L]バスト100(86-94)・身丈75・袖丈72・肩幅37
[M]バスト94(79-87)・身丈75・袖丈72・肩幅35
[S]バスト88(72-80)・身丈75・袖丈72・肩幅33
●品質／ポリエステル65%・レーヨン35%／カットソー
■中国製

●袖部分が配色の2枚仕立で、下側の袖口部分から親指を出せる穴が開いています。袖口を色々アレンジして楽しんで。身頃はやや長め丈のフレアシルエットでタートル部分もゆるめのデザインです。 OK

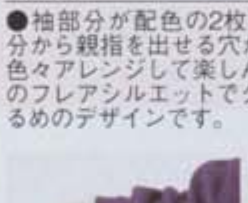

28. 指穴部分

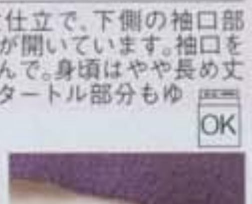

28. 切りっぱなし部分
(衿先・袖口・裾)

青緑

Nº 27　丈感とディテールが自慢のカットソー。

黒　　杢グレー　　モカ茶

27. 指穴ロングカットソー H556

税込価格2,990円(税抜2,848円)

カラー	サイズ	申込番号	サイズ	申込番号
モカ茶	LL	40-4580	M	40-4602
	L	40-4598	S	40-4610
黒	LL	40-4628	M	40-4645
	L	40-4636	S	40-4653
杢グレー	LL	40-4661	M	40-4687
	L	40-4679	S	40-4695
濃パープル	LL	40-4709	M	40-4725
	L	40-4717	S	40-4734

●商品サイズ(cm)／( )内は対応ヌードサイズ
[LL]バスト98(93-101)・身丈84・袖丈85・肩幅40
[L]バスト92(86-94)・身丈82・袖丈84・肩幅38
[M]バスト86(79-87)・身丈82・袖丈84・肩幅36
[S]バスト80(72-80)・身丈82・袖丈84・肩幅34
●品質／ポリエステル65%・レーヨン35%／カットソー
■中国製

●袖口部分から親指を出せる穴が開いているのがポイントのカットソーは、身頃と袖が長め丈のデザインなので、くしゅくしゅして着こなして。レイヤードコーディネートなど活躍しそうです。 OK

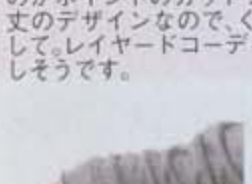

27. 指穴部分

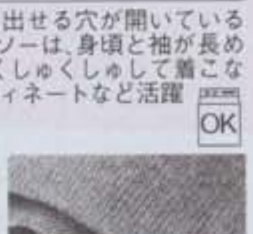

27. 切りっぱなし部分
(袖口・裾)

濃パープル

OK 家庭用洗濯機で洗えます。 手洗い ご家庭で手洗いができます。 クリーニング クリーニング店にお出しください。※乾燥機をご使用の際は、事前に縫込みラベルをご確認ください。

ZIGZAG

Glamorous Sweet

この冬、誰よりもカッコ可愛い

フォークロア ロックが気分!

ちょっぴりエッジの効いたロックスタイルは気になるけど、女のコらしさだって大切。そんな気持ちにぴったりなのが、冬らしい温もりやカラーで可愛さを大切にしながクールな最旬テイストが楽しめるフォークロアロックなスタイル！

01 オフ白 ＜取り外しファー付＞

02 コーラルピンク

[カットソー227・228頁　ブーツ103・104頁]

蝴蝶网 hudie.com

蝴蝶网
hudie.com

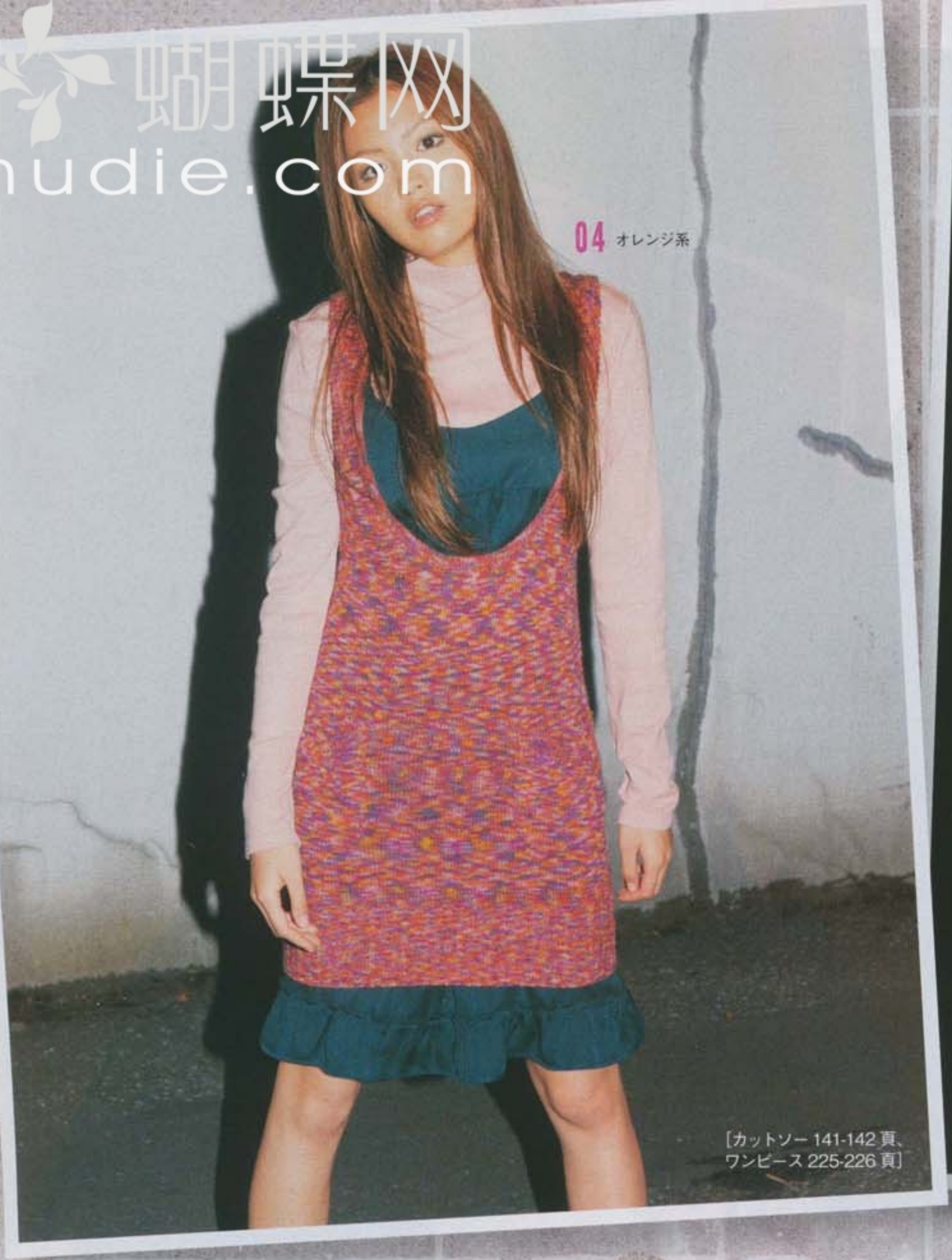

［カットソー 141-142 頁、
ワンピース 225-226 頁］

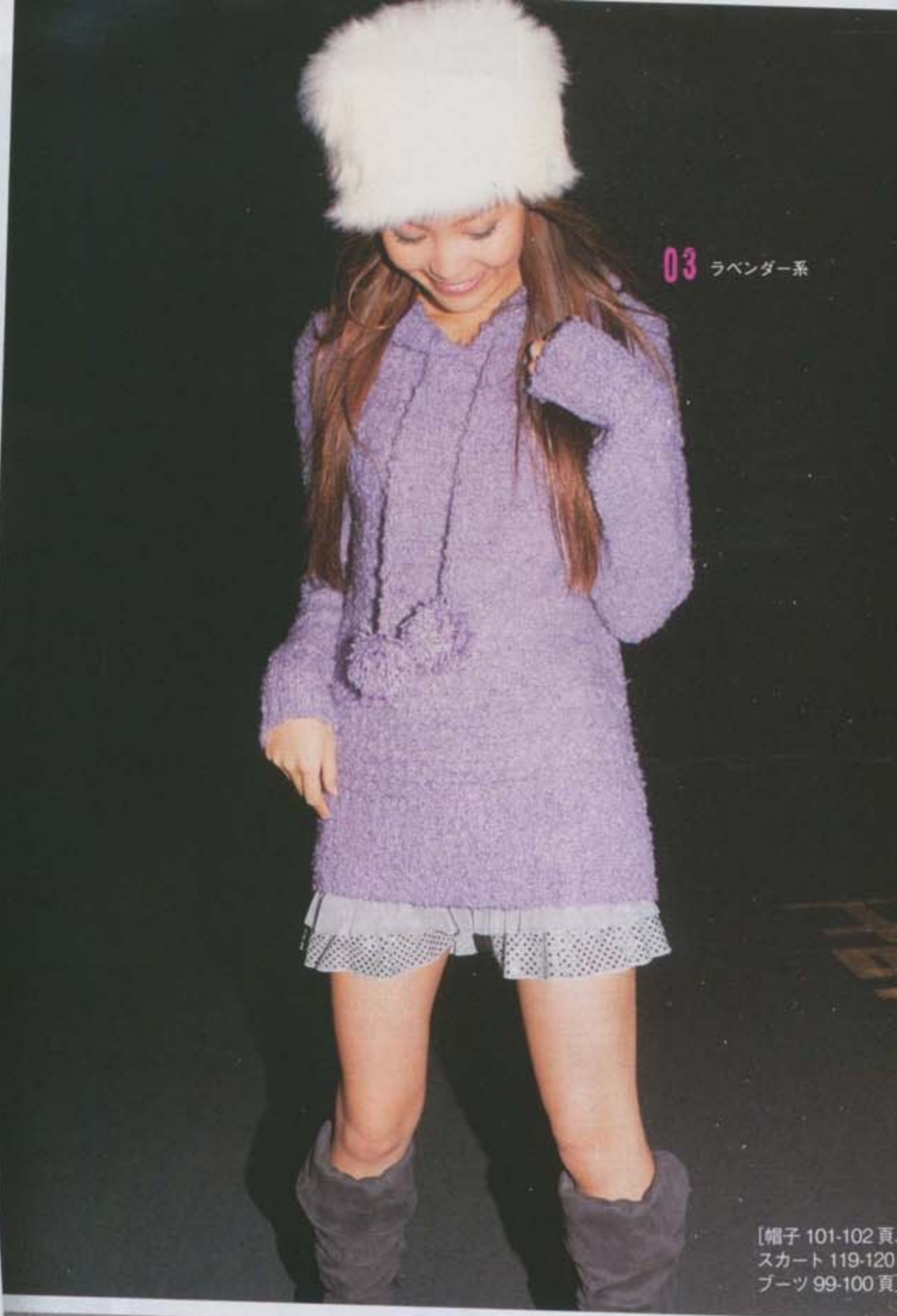

［帽子 101-102 頁
スカート 119-120
ブーツ 99-100 頁

オレンジ系

アイボリー系

黒

ダークブラウン

4.ニットチュニックH181

税込価格3,990円(税抜3,800円)

カラー	サイズ	申込番号	サイズ	申込番号
オレンジ系	L	40-5943	S	40-5969
	M	40-5951		

●商品サイズ(cm)／( )内は対応ヌードサイズ
[L]バスト86(86-94)・身丈80
[M]バスト82(79-87)・身丈80
[S]バスト78(72-80)・身丈80
●品質／アクリル100%／ニット(横編) ■中国製
●(前)左右ポケット

●ミックスカラーの編み地が今年らしいニットチュニックはポケットのリボンがポイントになっています。ピッタリとしたシルエットのパンツやペチスカートに合わせてコーディネートするのもおすすめです。

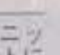

3.フード付セーター H178

税込価格3,990円(税抜3,800円)

カラー	サイズ	申込番号	サイズ	申込番号
アイボリー系	LL	40-5748	M	40-5765
	L	40-5756	S	40-5773
ラベンダー系	LL	40-5781	M	40-5803
	L	40-5799	S	40-5811

●商品サイズ(cm)／( )内は対応ヌードサイズ
[LL]バスト98(93-101)・身丈67・袖丈61・肩幅39
[L]バスト92(86-94)・身丈67・袖丈61・肩幅37
[M]バスト86(79-87)・身丈65・袖丈60・肩幅35
[S]バスト80(72-80)・身丈65・袖丈60・肩幅33
●品質／アクリル85%・毛15%／ニット(横編) ■中国製

●ミックスカラーが特長のフード付きセーターは、ところどころ糸の太さが違う糸を使用しているので表面感があります。ペチスカートに合わせて可愛らしく着こなすのもおすすめです。フロントのポンポンがポイントになっています。

3. 編み地
表面にネップ（小さな固まり）
がある素材です。

2. 生地

Back Style

2.ショートパンツH656

税込価格2,990円(税抜2,848円)

カラー	サイズ	申込番号	サイズ	申込番号
黒	73-97	40-6035	64-91	40-6060
	70-95	40-6044	61-89	40-6078
	67-93	40-6052	58-87	40-6086
コーラルピンク	73-97	40-6095	64-91	40-6125
	70-95	40-6108	61-89	40-6133
	67-93	40-6116	58-87	40-6141

●商品サイズ(cm)／( )内は対応ヌードサイズ
[73−97]ウエスト87(73)・ヒップ103(97)・ワタリ幅32・股下丈6・裾幅30
[70−95]ウエスト84(70)・ヒップ100(95)・ワタリ幅31・股下丈6・裾幅29
[67−93]ウエスト81(67)・ヒップ97(93)・ワタリ幅30・股下丈6・裾幅28
[64−91]ウエスト78(64)・ヒップ94(91)・ワタリ幅29・股下丈6・裾幅27
[61−89]ウエスト75(61)・ヒップ91(89)・ワタリ幅28・股下丈6・裾幅26
[58−87]ウエスト72(58)・ヒップ88(87)・ワタリ幅27・股下丈6・裾幅25
●品質／綿100%／織物・製品洗い加工 ■中国製※前股上は[64−91]で約21cmです。(浅め)●5ポケット、ベルト通し付(前)ファスナー開き

●やや太めのうねが特長のコーデュロイ生地を使用したショートパンツは、トレンドのハート型の後ポケットがポイントです。金色の付属がアクセントになっています。

OK

1. 生地

Back Style

1.ダッフルコートH170

税込価格7,990円(税抜7,610円)
<取り外しファー付>

カラー	サイズ	申込番号	サイズ	申込番号
オフ白	13AR	40-4989	9AR	40-5005
	11AR	40-4997	7AR	40-5013
ダークブラウン	13AR	40-5021	9AR	40-5047
	11AR	40-5039	7AR	40-5055

●商品サイズ(cm)／( )内は対応ヌードサイズ
[13AR]バスト102(89)・ヒップ(95)・着丈65・袖丈59・肩幅3
[11AR]バスト99(86)・ヒップ(93)・着丈65・袖丈59・肩幅3
[9AR]バスト96(83)・ヒップ(91)・着丈65・袖丈59・肩幅3
[7AR]バスト93(80)・ヒップ(89)・着丈65・袖丈59・肩幅3
●品質　<表地>ポリエステル90%・レーヨン10%／
物<裏地>ポリエステル(ファー部分)アクリル50%・ポ
エステル46%・アクリル系4%(フード裏)綿100%(別布
合成皮革(中わた)ポリエステル100%　■中国製●(前)
タン開き、左右ポケット

●取り外し可能のフェイクファーがフード
袖口に付いているダッフルコートは、裏地が
ルティングになっています。フード裏がカッ
ソー生地になっていて、こげ茶は黒の配
色です。本体の生地は少し毛足のある素
材です。

3回払・ボーナス一括払は金利手数料なし!(郵便・コンビニ振替)(巻末のショッピングガイドをご覧ください。)

01

ベージュ

1. 生地（ボア）

Back Style

1. ベストH176

税込価格3,990円(税抜3,800円)

カラー	サイズ	申込番号	サイズ	申込番号
ベージュ	13R	40-5586	9R	40-5608
	11R	40-5595	7R	40-5616
ダークブラウン	13R	40-5625	9R	40-5641
	11R	40-5633	7R	40-5659

●商品サイズ(cm)／( )内は対応ヌードサイズ
[13R]バスト94(89)・着丈44・肩幅38
[11R]バスト91(86)・着丈44・肩幅37
[9R]バスト88(83)・着丈43・肩幅36
[7R]バスト85(80)・着丈43・肩幅35
●品質／＜本体＞ポリエステル100%／織物＜ボア部分＞ポリエステル100%　■中国製●(前)左右ポケット

●モコモコとした裏ボア使いが特長のコンパクトなベストはワンピースやトップスに重ね着するだけで、トレンドスタイルになります。左右の小さめポケットがポイントです。 クリーニング

02

ベージュ

2. 雪柄ニットワンピースH172

税込価格4,990円(税抜4,753円)

カラー	サイズ	申込番号	サイズ	申込番号
ベージュ	LL	40-5225	M	40-5242
	L	40-5234	S	40-5250
オフ白	LL	40-5268	M	40-5285
	L	40-5276	S	40-5293

●商品サイズ(cm)／( )内は対応ヌードサイズ
[LL]バスト90(93-101)・身丈87・裄丈80
[L]バスト86(86-94)・身丈87・裄丈79
[M]バスト82(79-87)・身丈85・裄丈78
[S]バスト80(72-80)・身丈85・裄丈77
●品質／アクリル100%／ニット(横編)　■中国製※商品により柄の出方が異なる場合があります。

●ソフトなカラーが今年らしい、あたたかみのあるざっくりとした編み地のニットワンピースは大きめの雪柄が特長です。ゆったりとしたシルエットなので、すとんと着こなせます。 手洗

蝴蝶网
hudie.com

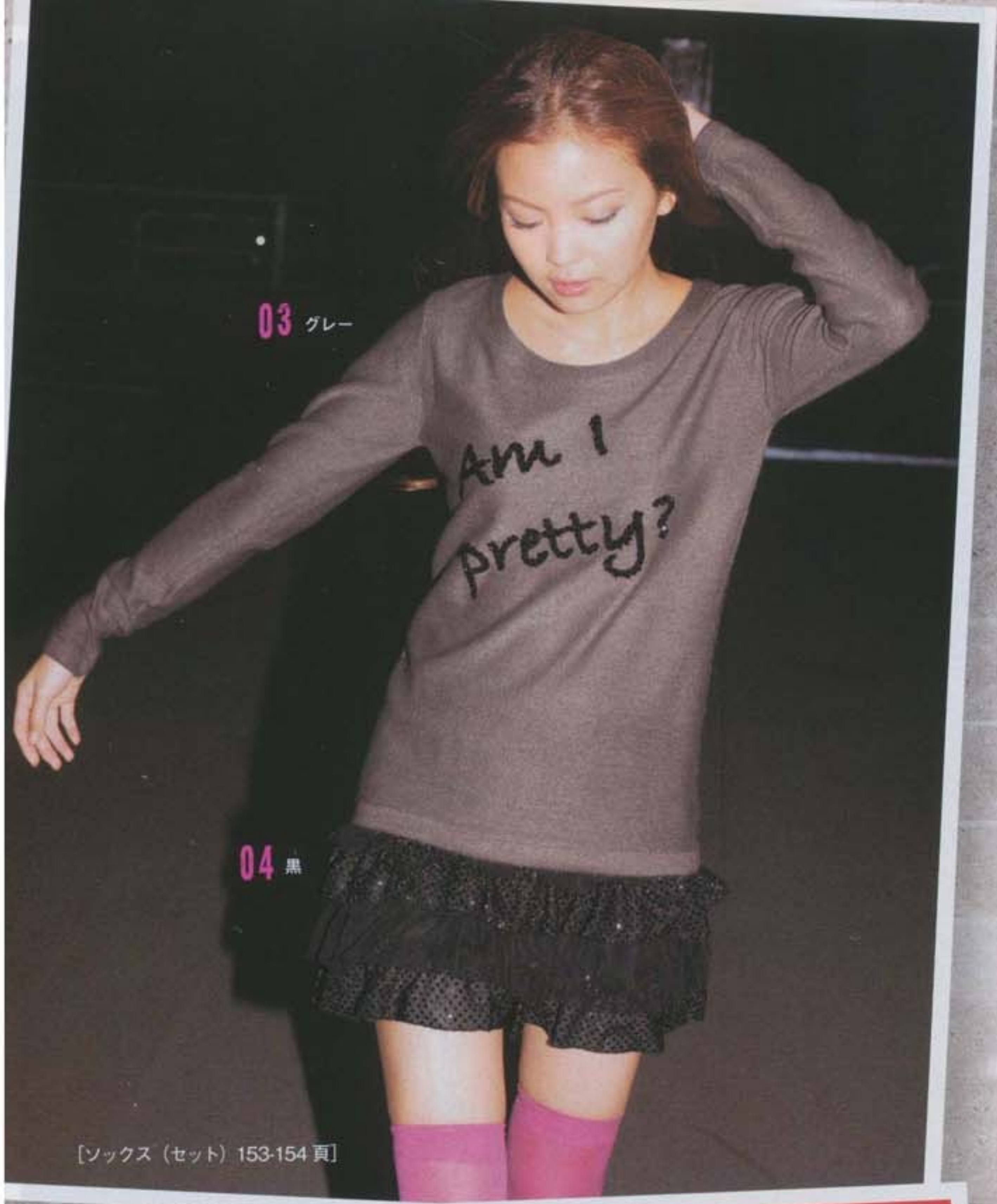

[ソックス（セット）153-154 頁]

[耳あて191・192頁、タイツ103・104頁、パンプス123・124頁]

03

P5で別コーデ見れます

グレー

3.ロゴプリントセーター H18

税込価格3,990円(税抜3,800円

カラー	サイズ	申込番号	サイズ	申込番号
グレー	LL	40-5900	M	40-592
	L	40-5918	S	40-593

●商品サイズ(cm)／( )内は対応ヌードサイズ
(LL)バスト92(93-101)・身丈64・袖丈62・肩幅36
(L)バスト88(86-94)・身丈64・袖丈62・肩幅35
(M)バスト84(79-87)・身丈62・袖丈60・肩幅34
(S)バスト80(72-80)・身丈62・袖丈60・肩幅33
●品質／アクリル100%／ニット(横編) ■中国製

●程よくピッタリとしたシルエットのセータ
はフロントのロゴプリントにブラックのライ
ストーンが施してあります。コーディネー
トに活躍しそうなアイテムです。

3. ロゴプリント・ラインストーン部分

04

グレー

4.ラメティアードスカートH18

税込価格3,990円(税抜3,800円

カラー	サイズ	申込番号	サイズ	申込番号
グレー	L	40-5977	S	40-599
	M	40-5985		
黒	L	40-6001	S	40-602
	M	40-6019		

●商品サイズ(cm)／( )内は対応ヌードサイズ
(L)ウエスト(69-77)・総丈36
(M)ウエスト(64-70)・総丈34
(S)ウエスト(58-64)・総丈34
●品質／<表地>(本体)ポリエステル65%・レーヨ
35%／カットソー(チュール部分)ポリエステル95%・
リウレタン5%(ラメ部分)ナイロン80%・ポリエステ
20%<裏地>ポリエステル ■中国製●ウエスト総
ム／裏地付

●ミニ丈[illegible]シルエットのティア
ードスカート[illegible]素材[illegible]ト素
[illegible]チュール素材は裾
[illegible]ラメ[illegible]ット素材[illegible]
[illegible]なっています。ウエスト[illegible]
[illegible]

hudie.com

4. 生地
チュールは切りっぱなしの仕
様になっています。

05

モカグレー

5.オフタートルワンピースH17

税込価格4,990円(税抜4,753円

カラー	サイズ	申込番号	サイズ	申込番号
黒	LL	40-5306	M	40-532
	L	40-5315	S	40-533
モカグレー	LL	40-5349	M	40-536
	L	40-5357	S	40-537

●商品サイズ(cm)／( )内は対応ヌードサイズ
(LL)バスト98(93-101)・身丈82・袖丈59・肩幅38
(L)バスト92(86-94)・身丈82・袖丈59・肩幅36
(M)バスト86(79-87)・身丈80・袖丈59・肩幅34
(S)バスト80(72-80)・身丈80・袖丈59・肩幅32
●品質／アクリル100%／ニット(横編) ■中国製●
左右ポケット

●ボコボコとした編み地が特長のオフター
ルネックワンピースは左右のポケットがポイ
ト。ゆったりとしたラインで着こなせます。レ
ンスや、細身のパンツと合わせるのはもちろ
ペチスカートと合わせるスタイリングも
おすすめです。

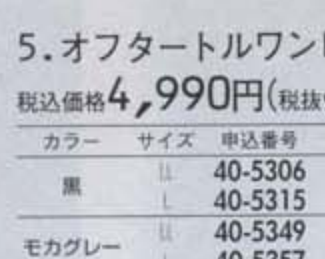

5. 編み地
表面にネップ（小さな固まり）
がある素材です。

モデルが着用している商品は、お客様がお召し頂いた場合と同じ印象になるように、特別にモデルのサイズに合わせたものです。ご注文の際は商品個々のサイズ表をご確認ください。

［カットソー・スカート 205-206 頁、
タイツ（セット）153-154 頁］

［ネックウォーマー 191-192 頁、
ブーツ 59-60 頁］

蝴蝶网
hudie.com

03

P5・9・11で
別コーデ
見れます

コゲ茶

黒

薄グレー

3.エンジニアブーツH321

税込価格6,195円（税抜5,900円）

カラー	サイズ	申込番号	サイズ	申込番号
コゲ茶	24.5	25-6263	23	25-6297
	24	25-6271	22.5	25-6301
	23.5	25-6289		
薄グレー	24.5	25-6319	23	25-6344
	24	25-6327	22.5	25-6352
	23.5	25-6335		
黒	24.5	25-6360	23	25-6395
	24	25-6378	22.5	25-6408
	23.5	25-6386		

●商品サイズ（cm）
ワイズ3E・ヒール高約4・重量約370g・履口～かかとまで約29・履口周り約36.5
●品質／合成皮革・合成底　■中国製※この商品は特殊な加工を施しておりますので、シワ・ムラの出方は多少異なります。●ファスナーは付いていません。

●エンジニアブーツは今シーズン必須アイテム！いつものスタイルに合わせてちょっとクールに外すのがトレンドです。中でも薄グレーがオススメカラー。
※この商品は5・9・11頁でも着用しています。

02

黒

2. 生地（裏毛）

2.ドット柄パーカH174

税込価格4,990円（税抜4,753円）

カラー	サイズ	申込番号	サイズ	申込番号
黒	LL	40-5382	M	40-5404
	L	40-5390	S	40-5412

●商品サイズ（cm）／（ ）内は対応ヌードサイズ
〔LL〕バスト92（93-101）・身丈82・袖丈74・肩幅39
〔L〕バスト88（86-94）・身丈82・袖丈74・肩幅38
〔M〕バスト84（79-87）・身丈80・袖丈72・肩幅37
〔S〕バスト80（72-80）・身丈80・袖丈72・肩幅36
●品質／（本体）綿100%／カットソー（リブ部分）綿95%・ポリウレタン5%　■中国製※商品により柄の出方が異なる場合があります。●（前）左右ポケット

●総柄ドットプリントの裏毛ロングパーカは、長めのリブをくしゅくしゅさせて着こなすのがポイントです。ファスナーが上下開閉出来るタイプなので、コーディネートによってバランスが変えられます。

01

P10で
別コーデ
見れます

黒
<取り外しフード・ファー付>

Back Style

1.モッズコートH171

税込価格8,900円（税抜8,477円）
<取り外しフード・ファー付>

カラー	サイズ	申込番号	サイズ	申込番号
黒	13AR	40-5145	9AR	40-5161
	11AR	40-5153	7AR	40-5179
カーキブラウン	13AR	40-5187	9AR	40-5209
	11AR	40-5195	7AR	40-5217

●商品サイズ（cm）／（ ）内は対応ヌードサイズ
〔13AR〕バスト108（89）・ヒップ（95）・着丈82・袖丈64・肩幅40
〔11AR〕バスト105（86）・ヒップ（93）・着丈81・袖丈63・肩幅39
〔9AR〕バスト102（83）・ヒップ（91）・着丈80・袖丈62・肩幅38
〔7AR〕バスト99（80）・ヒップ（89）・着丈79・袖丈61・肩幅37
●品質／<表地>綿100%／織物・製品洗い加工<裏地>ポリエステル〔中わた〕ポリエステル100%〔ボア部分〕（基布）ポリエステル100%（パイル部分）ポリエステル100%（リブ部分）ポリエステル100%〔ファー部分〕（羽毛部分）アクリル90%・ポリエステル10%（基布）ポリエステル100%
■中国製●ウエスト内側ひも使い（前）ファスナー開き、左右ポケット／裏地付

●コンパクトシルエットのモッズコートは、フードとフェイクファーがそれぞれ取り外し可能の仕様になっています。裏地とフード裏はキルティング素材、衿ぐりにはボア使い、エンブレムボタンなどと、ディテールにこだわっているアイテムです。

蝴蝶网
hudie.com

04

杢グレー

4. ダブルボタンコートH603

税込価格5,990円(税抜5,705円

カラー	サイズ	申込番号	サイズ	申込番号
黒	13AR	40-5064	9AR	40-508
	11AR	40-5072	7AR	40-509
杢グレー	13AR	40-5102	9AR	40-512
	11AR	40-5110	7AR	40-513

●商品サイズ(cm)/( )内は対応ヌードサイズ
(13AR)バスト100(89)・ヒップ(95)・着丈95・袖丈59・肩幅
(11AR)バスト97(86)・ヒップ(93)・着丈93・袖丈58・肩幅
(9AR)バスト94(83)・ヒップ(91)・着丈92・袖丈58・肩幅
(7AR)バスト91(80)・ヒップ(89)・着丈90・袖丈57・肩幅
●品質/(表地)毛35%・ポリエステル35%・レーヨン28%・ナイロン2%/織物(裏地)ポリエステル ■中国
●(前)左右ポケット/裏地付

●膝下丈のやや長めのコートはエンブレムのWボタンが特長。裏地がストライプになっているので脱いだときもおしゃれ。すっきりとしたシルエットなので細身のパンツなどと合わせて大人っぽい着こなしに。

4. 生地

Back Style

05

黒
<ネクタイ付>

5. ネクタイ付シャツH177

税込価格3,990円(税抜3,800円

カラー	サイズ	申込番号	サイズ	申込番号
白	13R	40-5667	9R	40-568
	11R	40-5675	7R	40-569
黒	13R	40-5705	9R	40-572
	11R	40-5714	7R	40-573

●商品サイズ(cm)/( )内は対応ヌードサイズ
(13R)バスト103(89)・着丈81・袖丈60・肩幅39
(11R)バスト100(86)・着丈81・袖丈60・肩幅38
(9R)バスト97(83)・着丈80・袖丈60・肩幅37
(7R)バスト94(80)・着丈80・袖丈60・肩幅36
●品質/[シャツ](本体)綿100%/織物(別布)ポリエステル100%[ネクタイ]ポリエステル100% ■中国製●
左胸ポケット

●大きめシルエットのマニッシュシャツはマ
トな光沢のサテン素材のネクタイがアクセ
ト。ネクタイと同生地で、台衿内側、カフス裏
前立て裏が配色になっています。細身のパンツやショートパンツと合わせると今年らしいスタイルに。

Back Style

06

白系

キャメル系

6. アニマル柄ベルトH160

税込価格3,045円(税抜2,900円

カラー	申込番号
キャメル系	25-5380
白系	25-5398

●商品サイズ(cm)
全長約105・幅約3・対応サイズ88以下フリー
※ベルトの長さは、カットして調節できます。
●品質/合成皮革・アクリル ■中国製
※商品により柄の出方が異なる場合があります。

●冬らしいアニマル柄のベルト。コーディネ
トのスパイスとして活躍しそう。カジュアル
タイルにもエレガンススタイルにも合わせら
ます。

6. 素材

07

ゼブラ柄

ヒョウ柄

7. アニマル柄バッグH321

税込価格4,095円(税抜3,900円

カラー	申込番号
ゼブラ柄	25-6416
ヒョウ柄	25-6425

●商品サイズ(cm)
たて(最大)約16・よこ(最大)約25.5・マチ幅(最大)約
重量約430g・持ち手の高さ約13
●品質/ポリエステル(付属)合成皮革 ■中国製※
により柄の出方が異なる場合があります。●[開閉]フ
ナー式、前後マグホック式[前マグホック内]オープン
ット2[後マグホック内]ファスナーポケット[外側]フ
ナーポケット

●アニマル柄がオシャレなミニバッグ。小
なので持ちやすいのが魅力です。前後にポケ
トが付いていて収納力もあります。コーデの
イントになること間違いなし!

7. 開閉

7. 素材

【お断り】一度ご使用になられた靴の返品・交換はお受けできません。(不良品は除外) ※靴のサイズ及び重量は全て婦人物について 23 cmまたは M サイズを基準としております。

01

ラメ

黒

1.ドルマンセーター H179

税込価格3,990円(税抜3,800円)

カラー	サイズ	申込番号	サイズ	申込番号
パープル	LL	40-5829	M	40-5845
	L	40-5837	S	40-5854
黒	LL	40-5862	M	40-5888
	L	40-5870	S	40-5896

●商品サイズ(cm)/( )内は対応ヌードサイズ
[LL]バスト108(93-101)・身丈64・裄丈78
[L]バスト104(86-94)・身丈64・裄丈77
[M]バスト100(79-87)・身丈62・裄丈76
[S]バスト96(72-80)・身丈60・裄丈75
●品質/(本体)アクリル100%/ニット(横編)(ラメ糸部分)ポリエステル100% ■中国製
※衿・袖口・裾部分にスリット糸を使用しています。

●ゆったりシルエットのドルマンセーターは衿ぐり、袖口、裾にラメが編み込んであります。パンツと合わせると大人っぽく着こなせます。黒にはゴールドラメ、パープルにはパープル系のラメを施しています。 手洗い

02

黒

2.レース使いカットソー H175

税込価格2,990円(税抜2,848円)

カラー	サイズ	申込番号	サイズ	申込番号
クリーム	LL	40-6825	M	40-6842
	L	40-6834	S	40-6850
黒	LL	40-6868	M	40-6885
	L	40-6876	S	40-6893

●商品サイズ(cm)/( )内は対応ヌードサイズ
[LL]バスト(93-101)・身丈62・裄丈80
[L]バスト(86-94)・身丈62・裄丈79
[M]バスト(79-87)・身丈60・裄丈78
[S]バスト(72-80)・身丈60・裄丈77
●品質/(本体)ポリエステル65%・レーヨン35%/カットソー[レース部分](基布)ナイロン100%(刺しゅう糸・上糸)レーヨン100%(刺しゅう糸・下糸)綿100% ■中国製
※商品により柄の出方が異なる場合があります。※透け感が特長の素材ですのでキャミソール等を着用される事をおすすめします。

●ボリュームのあるパフスリーブが特長のカットソーは、ソフトで軽い素材を使用しています。衿ぐりは少し広く開いていてすっきりとしたデザインです。衿ぐりに施されている繊細なレースがポイントです。 手洗い

03

黒　ダルメシアン柄

3.ウェッジソールパンプスH22

税込価格6,195円(税抜5,900円)

カラー	サイズ	申込番号	サイズ	申込番号
黒	24.5	51-2534	23	51-2569
	24	51-2543	22.5	51-2577
	23.5	51-2551		
ダルメシアン柄	24.5	51-2585	23	51-2615
	24	51-2593	22.5	51-2623
	23.5	51-2607		

●商品サイズ(cm)
ワイズ2E・ヒール高約7.5・重量約190g
●品質/<黒>合成皮革/エナメル仕上げ・合成底<ダルメシアン柄>ナイロン・合成底 ■中国製※(黒)素材の特性上、商品の表面のキズは避けられません。※(ダルメシアン柄)商品により柄の出方が異なる場合があります。

●シェイプしたようなウェッジソールが特長。スタイルを選ばないエナメル仕上げの黒と、起毛感のある冬らしいダルメシアン柄の2色展開です。

サイド

01 パープル

[キュロット 229-230 頁]

02 クリーム

蝴蝶双 hudie.com

蝴蝶网
hudie.com

06

オートミール

05

ストレッチ

股上浅め

P13で別コーデ見れます

グレー

04

ベージュ系

6. 生地（裏毛）

6. プリント部分
起毛感のあるプリントです。

6. ドルマンカットソー H503

税込価格2,990円(税抜2,848円)

カラー	サイズ	申込番号	サイズ	申込番号
カーキ	LL	40-5420	M	40-5446
	L	40-5438	S	40-5455
オートミール	LL	40-5463	M	40-5489
	L	40-5471	S	40-5497

●商品サイズ(cm)／( )内は対応ヌードサイズ
[LL]バスト118(93-101)・身丈76・裄丈73
[L]バスト112(86-94)・身丈74・裄丈73
[M]バスト106(79-87)・身丈73・裄丈72
[S]バスト100(72-80)・身丈71・裄丈71
●品質／【カーキ】(本体)綿100%／カットソー(別布)綿95%・ポリウレタン5%／カットソー【オートミール】(本体)綿98%・ポリエステル2%／カットソー(別布)綿95%・ポリウレタン5%／カットソー ■中国製

●ゆったりとした袖が特長のドルマンスリーブのカットソーは、ボートネックが今年らしいアイテム。毛足がある(フロッキー)プリントのノルディックロゴがポイントになっています。薄手の裏毛素材を使用。

OK

5. 星柄スキニーパンツH183

税込価格4,990円(税抜4,753円)

カラー	サイズ	申込番号	サイズ	申込番号
グレー	73-97	40-6159	64-91	40-6184
	70-95	40-6167	61-89	40-6192
	67-93	40-6175	58-87	40-6205

●商品サイズ(cm)／( )内は対応ヌードサイズ
[73−97]ウエスト83(73)・ヒップ100(97)・ワタリ幅29・股下丈78・裾幅17
[70−95]ウエスト80(70)・ヒップ97(95)・ワタリ幅28・股下丈78・裾幅17
[67−93]ウエスト77(67)・ヒップ94(93)・ワタリ幅27・股下丈78・裾幅16
[64−91]ウエスト74(64)・ヒップ91(91)・ワタリ幅27・股下丈78・裾幅16
[61−89]ウエスト71(61)・ヒップ88(89)・ワタリ幅26・股下丈78・裾幅15
[58−87]ウエスト68(58)・ヒップ85(87)・ワタリ幅25・股下丈78・裾幅15
●品質／綿98%・ポリウレタン2%／織物・製品洗い加工
■中国製※商品により柄の出方が異なる場合があります。※製品洗い加工のため商品により色合いと寸法が異なる場合があります。※前股上は[64−91]で約20cmです。(浅め)●ベルト通し付、5ポケット(前)ファスナー開き

Back Style

●星プリントが特長のパンツは細身で、裾に向かって細くなっていくラインです。身体にフィットするストレッチ素材を使用しているので着心地もラク。ゆったりとしたトップスに合わせるコーディネートがおすすめです。

OK

4. ラインストーン部分

4. プリントカットソー H505

税込価格2,990円(税抜2,848円)

カラー	サイズ	申込番号	サイズ	申込番号
パープル系	LL	40-5501	M	40-5527
	L	40-5519	S	40-5535
ベージュ系	LL	40-5544	M	40-5560
	L	40-5552	S	40-5578

●商品サイズ(cm)／( )内は対応ヌードサイズ
[LL]バスト90(93-101)・身丈71・袖丈61・肩幅36
[L]バスト84(86-94)・身丈69・袖丈61・肩幅35
[M]バスト78(79-87)・身丈68・袖丈60・肩幅34
[S]バスト72(72-80)・身丈66・袖丈60・肩幅33
●品質／綿100%／カットソー ■中国製

●程よくぴったりとしたやや身頃が長めのカットソーは、ボーダー生地の上に女の子のプリントが施してある凝ったデザインです。箔のロゴやブレスレット風のラインストーンがアクセントになってます。ジャケットと合わせてマニッシュに着こなすのも◎

OK

【お断り】一度ご使用になられた靴の返品・交換はお受けできません。(不良品は除外) ※靴のサイズ及び重量は全て婦人物について 23 cmまたは M サイズを基準としております。

しい私を探しに、軽やかな旅へ *Rouge*

「クラシカルフェミニン」とっておきのスウィート服

柄、リボン、フリル…など優しい女のコらしさを
わせるディテールを、柔らかな素材使いで大人らしく
品にアレンジ。寒い季節もふんわりスウィートな気持ち
なれる着こなしが勢ぞろいです。

Classic Modern 「クラシックモダン」

今優しげなニュアンスカラーに、引き締めカラーを配してモダンクラシカルなムードに。

01 グレー

01

青緑

1.配色切替ワンピースH515

税込価格4,990円(税抜4,753円)

カラー	サイズ	申込番号	サイズ	申込番号
青緑	LL	39-9349	M	39-9365
	L	39-9357	S	39-9374
グレー	LL	39-9382	M	39-9404
	L	39-9390	S	39-9412

●商品サイズ(cm)/( )内は対応ヌードサイズ
[LL]バスト100(93-101)・身丈88・裄丈60
[L]バスト94(86-94)・身丈86・裄丈60
[M]バスト88(79-87)・身丈85・裄丈59
[S]バスト82(72-80)・身丈83・裄丈58
●品質/(表地)アクリル90%・毛10%/カットソー(裏地)ポリエステル ■中国製●裏地付

●配色切替えでクラシックなカットソーワンピース。シンプルながら存在感のある配色アイテムです。1枚で着てもタートルとの相性も良いのでコーディネートの幅も広がります。 OK

1. 生地

[タイツ(セット)153-154頁、ブーツ99-100頁]

蝴蝶网 hudie.com

Classic French
「クラシックフレンチ」

甘めに着こなしたい日は、リボンとフレア感が可愛いチェック柄スカートが主役。

02 ペールピンク

03 黒

蝴蝶网
hudie.com

［タイツ（セット）153-154 頁、
チェック柄パンプス H45 はラプティサイトをご覧ください。］

02

P21で別コーデ見れます

チャコール

2. ビーズ・スパンコール部分

2. リボンモチーフセーター H221

税込価格3,990円(税抜3,800円)

カラー	サイズ	申込番号	サイズ	申込番号
チャコール	LL	40-1556	M	40-1573
	L	40-1565	S	40-1581
ペール ピンク	LL	40-1599	M	40-1611
	L	40-1603	S	40-1629

●商品サイズ(cm)／( )内は対応ヌードサイズ
(LL)バスト100(93-101)・身丈57・袖丈57・肩幅38
(L)バスト94(86-94)・身丈57・袖丈57・肩幅36
(M)バスト88(79-87)・身丈56・袖丈57・肩幅34
(S)バスト82(72-80)・身丈55・袖丈57・肩幅32
●品質／アクリル100%／ニット(横編) ■中国製

●ビーズとスパンコールでリボン柄をかたどったVネックセーター。程よいコンパクト感で上品なアイテムです。ふんわりとしたスカートやパンツなど、ボトムを選ばないからデイリーに活躍しそう。 手洗い

03

ヒップハンガー

クリーム

3. 生地

Back Style

3. ツイードスカートH220

税込価格4,990円(税抜4,753円)

カラー	サイズ	申込番号	サイズ	申込番号
クリーム	73-97	40-1076	64-91	40-1106
	70-95	40-1085	61-89	40-1115
	67-93	40-1093	58-87	40-1123
黒	73-97	40-1131	64-91	40-1165
	70-95	40-1149	61-89	40-1174
	67-93	40-1157	58-87	40-1182

●商品サイズ(cm)／( )内は対応ヌードサイズ
(73−97)ウエスト79(73)・ヒップ111(97)・総丈40
(70−95)ウエスト76(70)・ヒップ108(95)・総丈40
(67−93)ウエスト73(67)・ヒップ105(93)・総丈40
(64−91)ウエスト70(64)・ヒップ102(91)・総丈40
(61−89)ウエスト67(61)・ヒップ100(89)・総丈40
(58−87)ウエスト64(58)・ヒップ98(87)・総丈40
●品質／<表地>アクリル55%・ポリエステル33%・レーヨン12%／織物<裏地>ポリエステル ■中国製※商品により柄の出方が異なる場合があります。●左脇ファスナー開き／裏地付

●カラフルなチェックが特長的なツイードミニスカート。左サイドのボタンがアクセントになっています。表面感のある素材がかわいいアイテムです。ブーツとの相性も良い女度UPのアイテムです。 手洗い

01

ローズ系

1.花柄シフォンワンピースH220

税込価格5,990円(税抜5,705円)

Back Style

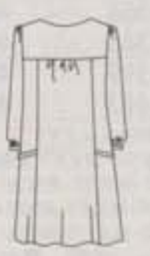

カラー	サイズ	申込番号	サイズ	申込番号
イエロー系	13AR	39-9268	9AR	39-9285
	11AR	39-9276	7AR	39-9293
ローズ系	13AR	39-9306	9AR	39-9323
	11AR	39-9315	7AR	39-9331

●商品サイズ(cm)/( )内は対応ヌードサイズ
[13AR]バスト100(89)・ヒップ(95)・着丈83・袖丈48・肩幅36
[11AR]バスト97(86)・ヒップ(93)・着丈82・袖丈48・肩幅35
[9AR]バスト94(83)・ヒップ(91)・着丈82・袖丈48・肩幅35
[7AR]バスト91(80)・ヒップ(89)・着丈81・袖丈48・肩幅34
●品質/<表地>(本体)ポリエステル100%/織物(レース部分)ナイロン100%<裏地>ポリエステル ■中国製 ※商品により柄の出方が異なる場合があります。※透け感が特長の素材を使用しています。●両脇ポケット/裏地付き(袖裏なし)

●レトロな花柄が特長のシフォンワンピース。サイドのボリューム感のあるポケットがポイントです。胸元のレース使いがフェミニンで女性らしい1枚です。 手洗い

蝴蝶网
hudie.com

01 イエロー系

[ネックレス161-162頁]

02

コーラルピンク

2.カットソーチュニックH221

税込価格2,990円(税抜2,848円)

カラー	サイズ	申込番号	サイズ	申込番号
グレー	LL	40-1395	M	40-1416
	L	40-1408	S	40-1425
コーラルピンク	LL	40-1433	M	40-1459
	L	40-1441	S	40-1467

2. 生地

Back Style

●商品サイズ(cm)/( )内は対応ヌードサイズ
[LL]バスト96(93-101)・身丈70・袖丈61・肩幅38
[L]バスト90(86-94)・身丈68・袖丈60・肩幅36
[M]バスト84(79-87)・身丈68・袖丈60・肩幅34
[S]バスト78(72-80)・身丈68・袖丈60・肩幅32
●品質/アクリル70%・レーヨン30%/カットソー
■日本製●両脇ポケット

●両脇のフリルティアードポケットが技アリのカットソーチュニック。ウォーム感があって柔らかい素材なので着心地が良いです。明るめでも着やすいコーラルピンクと落ち着いたグレーの2色展開。 OK

02 グレー

[スカート173-174頁]

03
杢グレー

03
杢グレー
(バックスタイル)

Classic French
「クラシックフレンチ」

甘いやさしさ漂うボーダーセーターで、
去り際も可憐な香りを残して。

[ネックレス 155-156 頁、
デニムスカート F651 はラプティサイトをご覧ください。]

03

黒

3. ボーダーセーター H221
税込価格3,990円(税抜3,800円)

カラー	サイズ	申込番号	サイズ	申込番号
黒	LL	40-7105	M	40-7121
	L	40-7113	S	40-7139
杢グレー	LL	40-7147	M	40-7164
	L	40-7155	S	40-7172

●商品サイズ(cm)/( )内は対応ヌードサイズ
[LL]バスト95(93-101)・身丈60・裄丈76
[L]バスト89(86-94)・身丈60・裄丈75
[M]バスト83(79-87)・身丈58・裄丈74
[S]バスト77(72-80)・身丈58・裄丈73
●品質/(本体)アクリル70%・毛30%/ニット(横編)(別布)ポリエステル100%/織物 ■中国製※商品により柄の出方が異なる場合があります。

●後ろ衿のシフォンリボンがフェミニンなボーダーセーター。袖口ギャザーや全体のふんわりとしたシルエットが女のコらしいアイテムです。ボーダーと無地の使い方もおしゃれな1枚です。 手洗い

04 黒

Classic French
「クラシックフレンチ」

ときめくラブリーを黒の異素材切り替えで
甘辛に……して今年らしく。

[カットソー 133-134 頁、
ニット(ジャケット) 153-154 頁、ブーティ 59-60 頁]

蝴蝶网
hudie.com

04

黒

Back Style

4. 異素材切替ワンピースH221
税込価格5,990円(税抜5,705円)

カラー	サイズ	申込番号	サイズ	申込番号
黒	13AR	40-1352	9AR	40-1378
	11AR	40-1360	7AR	40-1386

●商品サイズ(cm)/( )内は対応ヌードサイズ
[13AR]バスト104(89)・ヒップ(95)・着丈86・袖丈46・肩幅36
[11AR]バスト100(86)・ヒップ(93)・着丈85・袖丈45・肩幅35
[9AR]バスト96(83)・ヒップ(91)・着丈85・袖丈45・肩幅34
[7AR]バスト92(80)・ヒップ(89)・着丈85・袖丈45・肩幅33
●品質/<表地>ポリエステル100%<裏地>ポリエステル ■中国製/生地は日本製※商品により柄の出方が異なる場合があります。●裏地付(袖裏なし)

●水玉と花柄の組合せがかわいい切替えワンピース。前のボタン、タック使いやギャザーの入った袖がフェミニンな雰囲気。インナーにタートルスタイルもよく合うから便利です。 手洗い

蝴蝶网
hudie.com

[タイツ 79-80 頁]

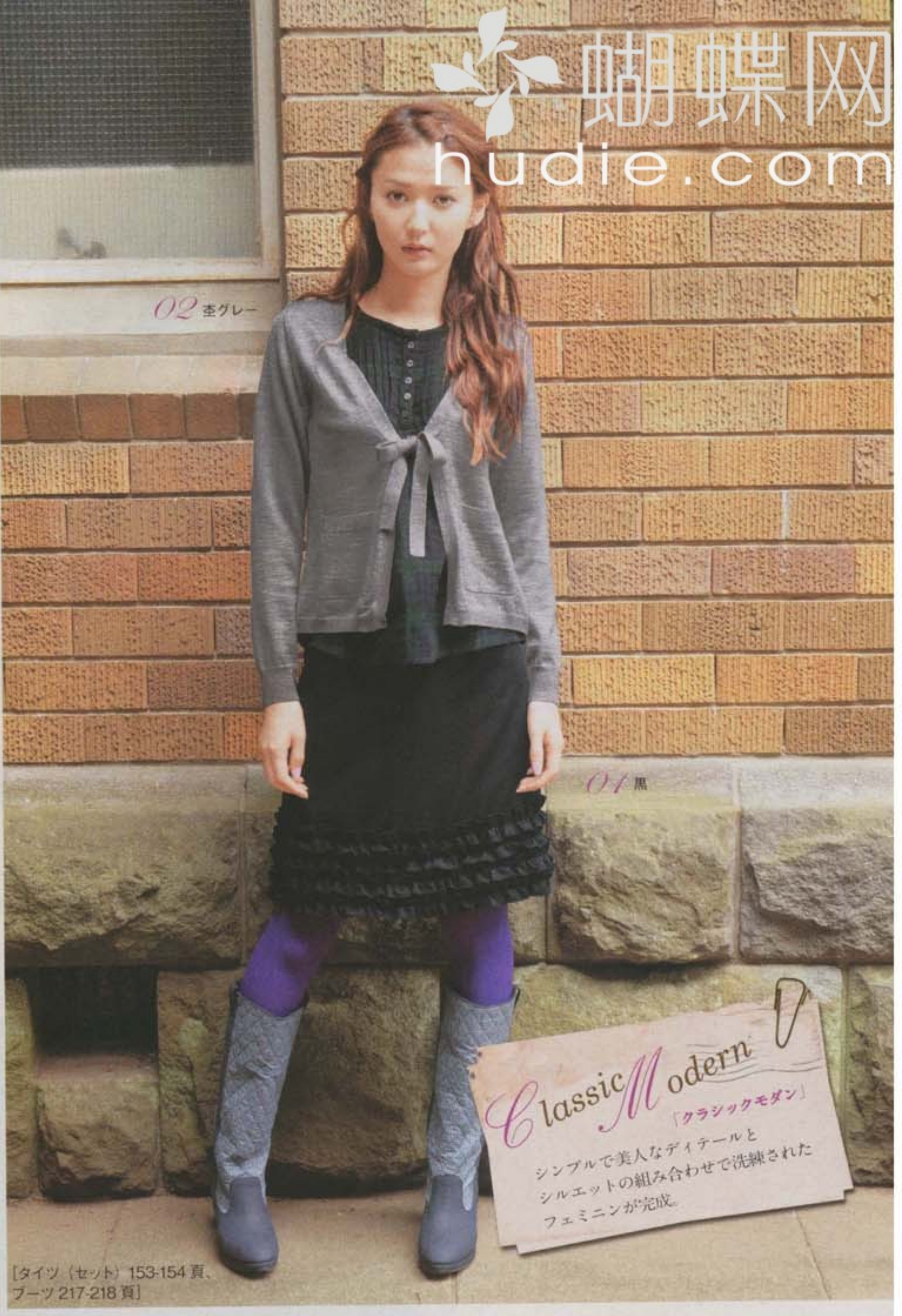

[タイツ〈セット〉153-154 頁、
ブーツ 217-218 頁]

03

P23で
別コーデ
見れます

アイボリー

02

杢グレー

01

ヒップ
ハンガー

グレー

3. ニットジャケットH221

税込価格**5,990円**(税抜**5,705円**)

カラー	サイズ	申込番号	サイズ	申込番号
アイボリー	LL	40-1319	M	40-1335
	L	40-1327	S	40-1344

●商品サイズ(cm) ／( )内は対応ヌードサイズ
(LL)バスト101(93-101)・身丈81・袖丈61・肩幅39
(L)バスト95(86-94)・身丈81・袖丈61・肩幅37
(M)バスト89(79-87)・身丈80・袖丈61・肩幅35
(S)バスト83(72-80)・身丈79・袖丈61・肩幅33
●品質／アクリル100%／ニット(横編) ■中国製●(前)左右ポケット

●表面変化のあるざっくりとした編み地と衿から前立て、袖口、ポケット口の刺しゅう配色がポイントのニットジャケット。丸みのあるボタンもアクセントになった、軽めのアウターとして大活躍しそうなアイテムです。 手洗い

2. 重ね着風セーター H220

税込価格**4,990円**(税抜**4,753円**)

カラー	サイズ	申込番号	サイズ	申込番号
杢グレー	LL	40-0895	M	40-0916
	L	40-0908	S	40-0925

2. 生地

●商品サイズ(cm) ／( )内は対応ヌードサイズ
[LL]バスト98(93-101)・身丈62・袖丈57・肩幅38
[L]バスト92(86-94)・身丈62・袖丈57・肩幅36
[M]バスト86(79-87)・身丈60・袖丈57・肩幅34
[S]バスト80(72-80)・身丈60・袖丈57・肩幅32
●品質／(本体)アクリル70%・毛30%／ニット(横編)(別布)綿100%／織物 ■中国製※商品により柄の出方が異なる場合があります。●(前)左右ポケット

●チェックのシャツをレイヤードしたような1枚でお得感いっぱいのレイヤード風セーター。上品なグレーのニットにチェックのトラッド感がプラスされています。 手洗い

Back Style

1. 裾フリルスカートH221

税込価格**3,990円**(税抜**3,800円**)

カラー	サイズ	申込番号	サイズ	申込番号
グレー	73-97	40-1718	64-91	40-1743
	70-95	40-1726	61-89	40-1751
	67-93	40-1735	58-87	40-1769
黒	73-97	40-1777	64-91	40-1807
	70-95	40-1785	61-89	40-1815
	67-93	40-1794	58-87	40-1824

●商品サイズ(cm) ／( )内は対応ヌードサイズ
[73―97]ウエスト77(73)・ヒップ102(97)・総丈46
[70―95]ウエスト74(70)・ヒップ99(95)・総丈46
[67―93]ウエスト71(67)・ヒップ96(93)・総丈46
[64―91]ウエスト68(64)・ヒップ93(91)・総丈46
[61―89]ウエスト65(61)・ヒップ90(89)・総丈46
[58―87]ウエスト62(58)・ヒップ87(87)・総丈46
※腰ではくデザインの為ウエスト寸法が大きめです。ヒップ寸法に合わせてご注文ください。
●品質／<表地>ポリエステル65%・レーヨン35%／織物<裏地>ポリエステル ■中国製／生地は日本製●(前)左右ダーツ(後)ファスナー開き、左右ダーツ／裏地付

●裾の4段フリルでボリュームをもたせた台形スカート。トップスをインさせてベルトでウエストマークしたり、長めのトップスと合わせて裾フリルを少し見せるスタイルなどコーディネートにバリエーションがつけられます。 手洗い

04 パープル

[タイツ 79-80 頁]

Classic French
「クラシックフレンチ」

丸みのあるフォルムが品のよさと愛らしさの絶妙バランスを完成させる。

モニター人気 Top 8

04

パープル

4. サテンワンピースH220
税込価格4,990円(税抜4,753円

カラー	サイズ	申込番号	サイズ	申込番号
パープル	13AR	39-9420	9AR	39-944
	11AR	39-9438	7AR	39-945

●商品サイズ(cm)／( )内は対応ヌードサイズ
(13AR)バスト98(89)・ヒップ(95)・着丈82・袖丈42・肩幅
(11AR)バスト94(86)・ヒップ(93)・着丈81・袖丈41・肩幅
(9AR)バスト90(83)・ヒップ(91)・着丈80・袖丈40・肩幅
(7AR)バスト86(80)・ヒップ(89)・着丈79・袖丈39・肩幅
●品質／ポリエステル100%／織物 ■中国製●(後
開き

●袖のフリルと裾のピンタック、ティアード
上品なふんわりワンピース。程よい光沢感で
性らしさを引き立てます。コーディネート次
でカジュアルにもドレッシーにも着こな
せます。

4. 生地

Back Style

05

(セーター)

ベージュ
(カーディガン)

5. アンサンブルニットH221
税込価格5,990円(税抜5,705円

カラー	サイズ	申込番号	サイズ	申込番号
ベージュ	LL	40-1637	M	40-165
	L	40-1645	S	40-166
ライラック	LL	40-1670	M	40-169
	L	40-1688	S	40-170

●商品サイズ(cm)／( )内は対応ヌードサイズ
<カーディガン>
(LL)バスト(93-101)・身丈58・裄丈42
(L)バスト(86-94)・身丈57・裄丈41
(M)バスト(79-87)・身丈56・裄丈40
(S)バスト(72-80)・身丈55・裄丈39
<セーター>
(LL)バスト96(93-101)・身丈57・袖丈57・肩幅37
(L)バスト90(86-94)・身丈56・袖丈57・肩幅35
(M)バスト84(79-87)・身丈55・袖丈57・肩幅33
(S)バスト78(72-80)・身丈54・袖丈57・肩幅31
●品質／(カーディガン)アクリル45%・毛40%・ナイロ
15%／ニット(横編)(セーター)アクリル100%／ニ
(横編) ■中国製

●ヘアリーでウォーム感のあるカーディガン
ネックギャザーのタートルセーターの2点セ
ト。カーディガンはプリーツでポンチョ風シ
エットが特長です。それぞれ単品で
も活躍するので色々な着こなしが
楽しめるアイテムです。

クリーニング (カーディガン)

5. 編み地

05 ライラック
(アンサンブル)

05 (セーター
スタイル)

06 白系

Classic French
「クラシックフレンチ」

ふんわりアンサンブルでどこかクラシカルな香りを漂わせるフレンチガールをイメージ。

[タイツ (セット) 153-154 頁、
パンプス 219-220 頁]

06

ブルー系

6. キュロットパンツH220
税込価格4,990円(税抜4,753円

カラー	サイズ	申込番号	サイズ	申込番号
ブルー系	73-97	40-1190	64-91	40-122
	70-95	40-1204	61-89	40-123
	67-93	40-1212	58-87	40-124
白系	73-97	40-1255	64-91	40-128
	70-95	40-1263	61-89	40-129
	67-93	40-1271	58-87	40-130

●商品サイズ(cm)／( )内は対応ヌードサイズ
(73−97)ウエスト81(73)・ヒップ104(97)・ワタリ幅36・股下
(70−95)ウエスト78(70)・ヒップ101(95)・ワタリ幅35・股下
(67−93)ウエスト75(67)・ヒップ98(93)・ワタリ幅34・股下
(64−91)ウエスト72(64)・ヒップ95(91)・ワタリ幅33・股下
(61−89)ウエスト69(61)・ヒップ92(89)・ワタリ幅32・股下
(58−87)ウエスト66(58)・ヒップ89(87)・ワタリ幅31・股下
●品質／<表地>ポリエステル65%・毛35%／織物・
地>ポリエステル ■日本製※商品により柄の出方が
る場合があります。※前股上は[64−91]で約22cmです
●ベルト通し付(前)ファスナー開き、左右ポケット／裏

●千鳥柄がクラシカルでかわいいフレアキ
ロットパンツ。ベーシックな白×黒はトップ
に色ものを合わせて華やかに、ブルー×黒
落ち着いたカラーのトップスがおすすめで
ウール混のしっかりとした素材感も魅力。

6. 生地

蝴蝶网
hudie.com

01

黒

1. フリルブラウスH220

税込価格3,990円(税抜3,800円)

カラー	サイズ	申込番号	サイズ	申込番号
黒	13R	40-0819	9R	40-0835
	11R	40-0827	7R	40-0844
アイボリー	13R	40-0852	9R	40-0878
	11R	40-0860	7R	40-0886

1. 生地

1. ボタン

Back Style

●商品サイズ(cm)／( )内は対応ヌードサイズ
[13R]バスト100(89)・着丈56・袖丈60・肩幅36
[11R]バスト97(86)・着丈56・袖丈60・肩幅35
[9R]バスト94(83)・着丈55・袖丈60・肩幅34
[7R]バスト91(80)・着丈55・袖丈60・肩幅33
●品質／ポリエステル100%／織物 ■中国製※商品により柄の出方が異なる場合があります。※透け感が特長の素材ですのでキャミソール等を着用される事をおすすめします。

●衿から前にかけてのフリルが上品なフェミニンブラウス。繊細な織り柄で透け感のある素材は女性らしさもアピールできます。ふんわりとしたシルエットでスカートにINしてウエストマークしてもGOOD。 OK

02

ローズ

2. デザインタートルH220

税込価格3,990円(税抜3,800円)

カラー	サイズ	申込番号	サイズ	申込番号
ローズ	LL	40-0933	M	40-0959
	L	40-0941	S	40-0967
杢グレー	LL	40-0975	M	40-0992
	L	40-0984	S	40-1009

●商品サイズ(cm)／( )内は対応ヌードサイズ
[LL]バスト82(93-101)・身丈62・袖丈60・肩幅36
[L]バスト76(86-94)・身丈62・袖丈60・肩幅34
[M]バスト70(79-87)・身丈60・袖丈60・肩幅32
[S]バスト64(72-80)・身丈60・袖丈60・[illegible]
※身体にフィットするよう商品寸法を設[illegible]います。
●品質／アクリル70%・毛30%／ニット[illegible]■中国製

●袖口と裾に編み柄が[illegible]て、[illegible]タートルとは少し違うア[illegible]す。コ[illegible]トな羽織りやアウターと合わせて[illegible]裾をちらりと見せて着こなすのがお[illegible]。程よいフィット感がちょうどいいサイズで[illegible] 手洗い

01 アイボリー

[ニット帽 95-96 頁、
ストレートジーンズ H453 はラプティサイトをご覧ください。]

02 杢グレー

04 ローズ

[ペンダント 101-102 頁]

蝴蝶网
hudie.com

蝴蝶网
hudie.com

Classic French

「クラシックフレンチ」

今年らしいバランスを生むレトロシックなコートを旬のシルエットでモダンに昇華。

[ペンダント 101-102 頁、ブーツ 153-154 頁]

03

白系
<取り外しタブ付>

3. ロングコートH220

税込価格7,990円(税抜7,610円)
<取り外しタブ付>

3. 生地

Back Style

カラー	サイズ	申込番号	サイズ	申込番号
白系	13AR	39-9225	9AR	39-9242
	11AR	39-9234	7AR	39-9250

●商品サイズ(cm)/( )内は対応ヌードサイズ
(13AR)バスト102(89)・ヒップ(95)・着丈75・袖丈59・肩幅38
(11AR)バスト99(86)・ヒップ(93)・着丈76・袖丈59・肩幅37
(9AR)バスト96(83)・ヒップ(91)・着丈75・袖丈59・肩幅36
(7AR)バスト93(80)・ヒップ(89)・着丈75・袖丈59・肩幅35
●品質/<表地>アクリル60%・毛18%・ポリエステル17%・レーヨン3%・綿2%/織物<裏地>ポリエステル
■中国製※商品により柄の出方が異なる場合があります。
●(前)左右ポケット/裏地付

●表面変化のある凝った素材が特長のロングコート。ダブルのボタンでクラシックな印象です。丸みのある衿や後ろのタブがデザインポイントになっています。きちんと感もある1着です。後ろのタブは取り外せます。 クリーニング

04

P24で別コーデ見れます

黒

4. プリーツスカートH220

税込価格4,990円(税抜4,753円)

カラー	サイズ	申込番号	サイズ	申込番号
ローズ	L	40-1017	S	40-1034
	M	40-1025		
黒	L	40-1042	S	40-1068
	M	40-1050		

●商品サイズ(cm)/( )内は対応ヌードサイズ
(L)ウエスト(69-77)・総丈48
(M)ウエスト(64-70)・総丈48
(S)ウエスト(58-64)・総丈48
●品質/<表地>ポリエステル100%/織物<裏地>ポリエステル ■日本製●ウエスト総ゴム/裏地付

●軽やかで上品なふんわり感が特長のプリーツスカート。ウエストゴムのデザインで旬のデザイン&はきやすいです。合わせやすい黒とスタイリングの主役になるローズの2色展開。 クリーニング

01

チャコール

水玉使いカットソー H221

格3,990円(税抜3,800円)

ー	サイズ	申込番号	サイズ	申込番号
ール	LL	40-1475	M	40-1492
	L	40-1484	S	40-1505
ロ	LL	40-1514	M	40-1530
ク	L	40-1522	S	40-1548

サイズ(cm)/( )内は対応ヌードサイズ
スト100(93-101)・身丈58・袖丈60・肩幅36
ト94(86-94)・身丈56・袖丈59・肩幅35
スト88(79-87)・身丈56・袖丈59・肩幅34
スト82(72-80)・身丈56・袖丈59・肩幅33
/(本体)アクリル100%/カットソー(別布)ポリエ
100%/織物 ■中国製※商品により柄の出方が
場合があります。

玉シフォンとカットソーの異素材使いが
フェミニンカットソー。Aラインシルエッ
カートでもパンツでもよく合うデザイン
胸元のベロアリボンがアクセント
て全体を引き締めます。 手洗い

ショートパンツH221

格4,990円(税抜4,753円)

ー	サイズ	申込番号	サイズ	申込番号
	73-97	40-1832	64-91	40-1866
ー	70-95	40-1840	61-89	40-1875
	67-93	40-1858	58-87	40-1883
	73-97	40-1891	64-91	40-1921
ール	70-95	40-1905	61-89	40-1939
	67-93	40-1913	58-87	40-1947

サイズ(cm)/( )内は対応ヌードサイズ
ウエスト85(73)・ヒップ103(97)・ワタリ幅35・股下丈17・裾幅33
ウエスト82(70)・ヒップ100(95)・ワタリ幅34・股下丈17・裾幅32
ウエスト79(67)・ヒップ97(93)・ワタリ幅33・股下丈17・裾幅31
ウエスト76(64)・ヒップ94(91)・ワタリ幅32・股下丈17・裾幅30
ウエスト73(61)・ヒップ91(89)・ワタリ幅31・股下丈17・裾幅29
ウエスト70(58)・ヒップ88(87)・ワタリ幅30・股下丈17・裾幅28
/<表地>毛67%・ポリエステル27%・ナイロン
クリル2%/織物<裏地>ポリエステル ■中国
地は日本製※前股上は[64-91]で約23cmです。
ト通し付(前)ファスナー開き、左右ポケット(後)左
ツ/裏地付

ォーム感のある素材のショートパンツ。シ
ルなデザインなのでトップスを選ば
デイリーに活躍。裾ダブルのデザイ
程よいトラッド感もあります。 クリーニング

地

Back Style

02

グレー

03

03.“しなやかでキレイ。”の秘密

ヨセルコットンのなめらかな光沢感とソフトで
しなやかな風合い、深みのある色合いが特長の
セルノーブル」という素材を使用しました。
着ごこちがよく、生地の落ち感がきれいなので、
ギャザーやフリル使いを華やかに、
美しく表現します。

cell noble

黒

グレー

タートルカットソー F220

格2,990円(税抜2,848円)

ー	サイズ	申込番号	サイズ	申込番号
	3L	46-2944	M	46-2979
緑	LL	46-2953	S	46-2987
	L	46-2961		
	3L	46-2995	M	46-3029
レー	LL	46-3003	S	46-3037
	L	46-3011		
	3L	46-3045	M	46-3070
黒	LL	46-3053	S	46-3088
	L	46-3062		

サイズ(cm)/( )内は対応ヌードサイズ
スト98(100-108)・身丈65・袖丈59・肩幅40
スト92(93-101)・身丈65・袖丈59・肩幅38
スト86(86-94)・身丈63・袖丈58・肩幅36
スト80(79-87)・身丈63・袖丈58・肩幅34
スト74(72-80)・身丈63・袖丈58・肩幅32
/(本体)指定外繊維(リヨセル)60%・綿40%/カ
ー ■中国製

ルノーブル」素材でエレガントでナチュラ
光沢感とソフトでしなやかな風合い、深み
る色合いが特長のアイテム。ネック部分の
シャーリングデザイン。裾のフリルは
着した時にちらりと見えるのがポイ
です。フリル端は切りっぱなし仕様。 OK

[ペンダント 161-162 頁、パンツ 63-64 頁]

蝴蝶网 hudie.com

Classic French

「クラシックフレンチ」

胸元で重なるティアードの軽やかさが、
表情にノーブルな可愛さを添えて。

04 パープル

05 黒(スーツ)(スカート)

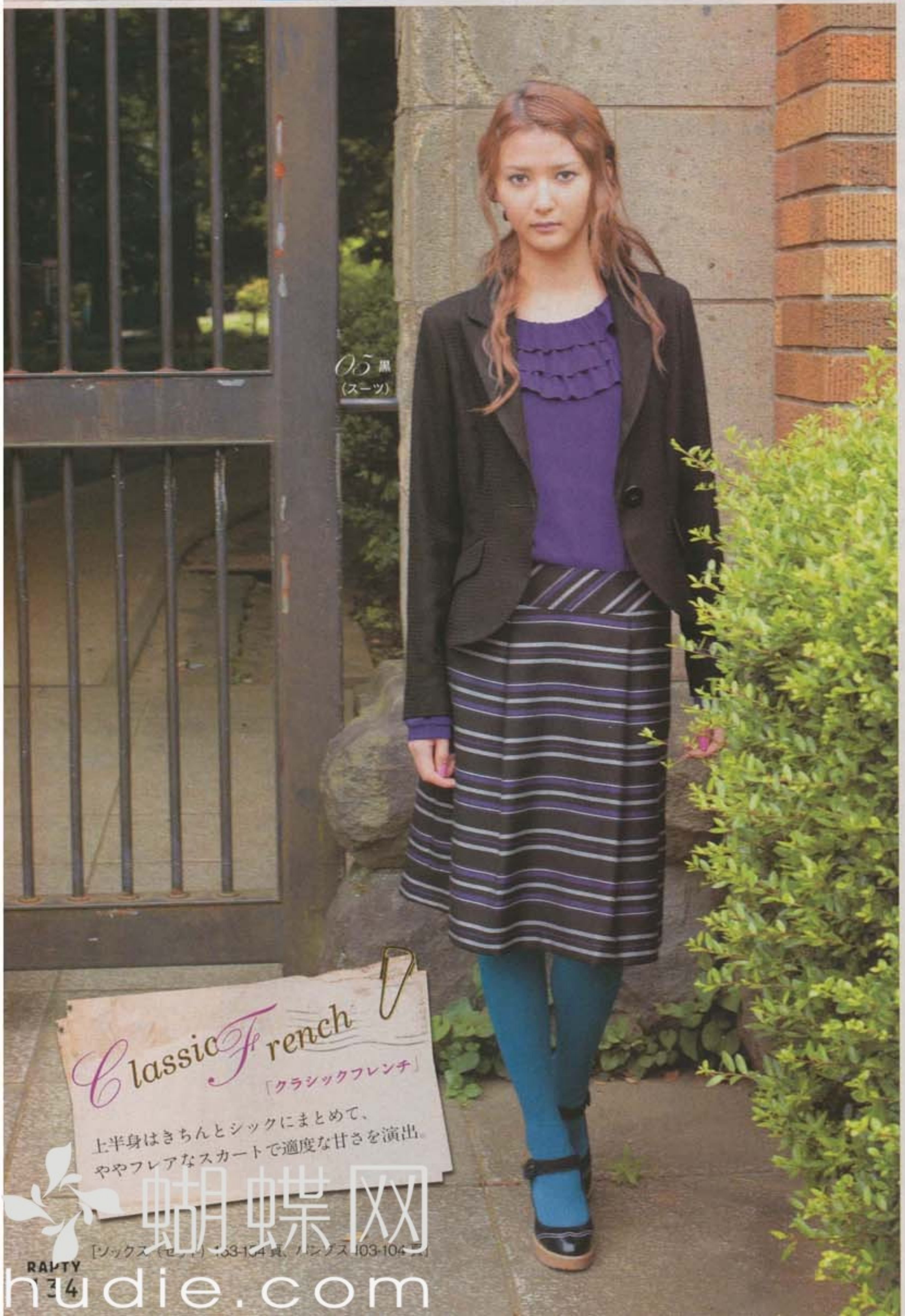

05 黒(スーツ)

Classic French

「クラシックフレンチ」

上半身はきちんとシックにまとめて、
ややフレアなスカートで適度な甘さを演出。

[ソックス(セット)103-104頁、パンプス103-104頁]

04

濃グレー

4. フリル切りっぱなし部分

4. 衿元フリルカットソー H220

税込価格**1,990円**(税抜**1,896円**)

カラー	サイズ	申込番号	サイズ	申込番号
パープル	LL	39-9463	M	39-9489
	L	39-9471	S	39-9497
濃グレー	LL	39-9501	M	39-9527
	L	39-9519	S	39-9535

●商品サイズ(cm)/( )内は対応ヌードサイズ
(LL)バスト96(93-101)・身丈60・袖丈60・肩幅36
(L)バスト90(86-94)・身丈59・袖丈59・肩幅35
(M)バスト86(79-87)・身丈58・袖丈58・肩幅34
(S)バスト82(72-80)・身丈58・袖丈58・肩幅34
●品質/ポリエステル65%・レーヨン35%/カットソー
■中国製

●衿元のティアードフリルが旬なディテールのフェミニンカットソー。落ち感のある素材なのでキレイな着こなしができ、程よいフィット感がちょうどいいです。フリル端は切りっぱなし仕様になっています。 OK

05

P12で別コーデ見れます

黒(ジャケット)

ヒップハンガー

(スカート)

5. スカートスーツH220

税込価格**8,990円**(税抜**8,562円**)

カラー	サイズ	申込番号	サイズ	申込番号
黒	15AR73	39-9179	9AR64	39-9209
	13AR70	39-9187	7AR61	39-9217
	11AR67	39-9195		

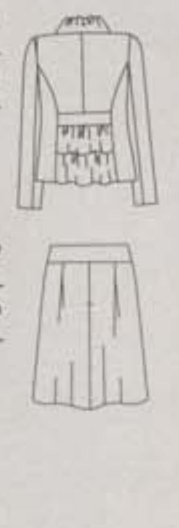

Back Style

Back Style

5. 生地(ジャケット)

(スカート)

●商品サイズ(cm)/( )内は対応ヌードサイズ
<ジャケット>
(15AR73)バスト103(92)・ヒップ(97)・着丈53・袖丈58・肩幅39
(13AR70)バスト100(89)・ヒップ(95)・着丈53・袖丈58・肩幅39
(11AR67)バスト97(86)・ヒップ(93)・着丈52・袖丈58・肩幅38
(9AR64)バスト94(83)・ヒップ(91)・着丈52・袖丈58・肩幅38
(7AR61)バスト91(80)・ヒップ(89)・着丈51・袖丈58・肩幅37
<スカート>
(15AR73)ウエスト78(73)・ヒップ109(97)・スカート丈53
(13AR70)ウエスト75(70)・ヒップ106(95)・スカート丈53
(11AR67)ウエスト72(67)・ヒップ103(93)・スカート丈53
(9AR64)ウエスト69(64)・ヒップ100(91)・スカート丈53
(7AR61)ウエスト66(61)・ヒップ98(89)・スカート丈53
※腰ではくデザインの為ウエスト寸法が大きめです。ヒップ寸法に合わせてご注文ください。
●品質/[ジャケット]<表地>ポリエステル68%・レーヨン32%/織物<裏地>ポリエステル[スカート]<表地>ポリエステル65%・レーヨン35%/織物<裏地>ポリエステル ■中国製/生地は日本製※[スカート]商品により柄の出方が異なる場合があります。●[ジャケット](前)左右ポケット/裏地付[スカート](後)ファスナー開き/裏地付

●上下異素材のスカートスーツ。それぞれ単品でも着まわしの効くお役立ちアイテムです。ジャケットは後ろがティアードで旬のディテール、スカートはボーダー柄がクラシカルな雰囲気。表面感のある素材も魅力。 クリーニング

蝴蝶网 hudie.com

Daily Key Item

Basic

03 オフ白系

女のコをカワイク自由に楽しくさせる新しいベーシックのカタチ

18 ブルー

[ストール95・96頁]

協力：PROPS NOW

hudie.com
免费时尚杂志在线看&下载
我的衣柜网
www.5D1G.com

蝴蝶网
hudie.com

着ているだけで楽しいおしゃれアイデアが浮かんできそう。

01 パープル系

［アクセサリー57・58頁、カットソー141・142頁、タイツ（セット）153・154頁］

Key Item.1 Onepiece

01 ￥3,990（税込）

ベージュ系

グリーン系

黒系

1．チェック柄ワンピースH68

税込価格3,990円（税抜3,800円

カラー	サイズ	申込番号	サイズ	申込番
黒系	13AR	30-6694	9AR	30-671
	11AR	30-6707	7AR	30-672
グリーン系	13AR	30-6732	9AR	30-675
	11AR	30-6740	7AR	30-676
パープル系	13AR	30-6775	9AR	30-679
	11AR	30-6783	7AR	30-680
ベージュ系	13AR	30-6813	9AR	30-683
	11AR	30-6821	7AR	30-684

●商品サイズ(cm)／( )内は対応ヌードサイズ
〔13AR〕バスト101(89)・身丈89・袖丈25・肩幅35
〔11AR〕バスト98(86)・身丈88・袖丈25・肩幅34
〔9AR〕バスト95(83)・身丈88・袖丈25・肩幅33
〔7AR〕バスト92(80)・身丈88・袖丈25・肩幅32
●品質／(表地)綿100%／織物(裏地)ポリエステル
■中国製●(前)左右ポケット／裏地付

●起毛感のある綿素材のチェック柄ワンピ
ス。すっきりした衿ぐりに胸元のタック使い
ポケットがポイント。柄違いの4柄を揃えま
た。ストンとしたAラインシルエットでレ
イヤードアイテムとしても活躍します。

1．生地
起毛感のある素材です。

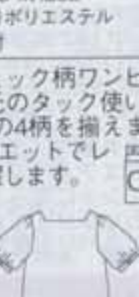

3回払・ボーナス一括払は金利手数料なし！（郵便・コンビニ振替）（巻末のショッピングガイドをご覧ください。）

カンタンおしゃれなとっておき。ふんわり、素敵カラーにウフフ。

02 赤

[ワンピース225・226頁、タイツ(セット)153・154頁、ブーツ57・58頁]

Key Item. 2 Onepiece

02 ¥3,990(税込)

黒　チャコール　グレー　青緑

カットソーワンピースH513
価格3,990円(税抜3,800円)

カラー	サイズ	申込番号	サイズ	申込番号
赤	LL	28-4100	M	28-4126
	L	28-4118	S	28-4135
青緑	LL	28-4143	M	30-6554
	L	28-4151	S	30-6562
グレー	LL	30-6570	M	30-6596
	L	30-6588	S	30-6600
黒	LL	30-6618	M	30-6635
	L	30-6626	S	30-6643
チャコール	LL	30-6651	M	30-6677
	L	30-6669	S	30-6685

品サイズ(cm)／( )内は対応ヌードサイズ
バスト98(93-101)・身丈90・裄丈61
バスト92(86-94)・身丈88・裄丈61
バスト86(79-87)・身丈87・裄丈60
バスト80(72-80)・身丈85・裄丈59
質／アクリル90%・毛10%／カットソー ■中国製

定番アイテムのカットソーワンピースは、スクエアネックに胸元の切替えとギャザーがポイントになったAラインシルエット。ふんわりボリュームの袖がかわいい。5色展開で色バリも豊富です。 OK

生地

Back Style

蝴蝶网 hudie.com

ご注文の前に！らくらく在庫確認→ www.rapty.com

hudie.com

Key Item.3 Sweater

03 ¥1,990 (税込)

濃パープル

黒　マスタード　オフ白　杢グレー　オフ白系　黒系

3. タートルネックセーター F800

税込価格1,990円(税抜1,896円

カラー	サイズ	申込番号	サイズ	申込番
黒	LL	46-1093	M	46-11
	L	46-1107	S	46-11
オフ白	LL	46-1132	M	46-11
	L	46-1140	S	46-11
黒系	LL	46-1174	M	46-11
	L	46-1183	S	46-12
マスタード	LL	46-1213	M	46-12
	L	46-1221	S	46-12
杢グレー	LL	46-1255	M	46-12
	L	46-1263	S	46-12
オフ白系	LL	46-1298	M	46-13
	L	46-1302	S	46-13
濃パープル	LL	46-1336	M	46-13
	L	46-1344	S	46-13

●商品サイズ(cm)／( )内は対応ヌードサイズ
(LL)バスト(93-101)・身丈60・袖丈60・肩幅36
(L)バスト(86-94)・身丈58・袖丈60・肩幅34
(M)バスト(79-87)・身丈58・袖丈60・肩幅32
(S)バスト(72-80)・身丈56・袖丈60・肩幅30
※身体にフィットするよう商品寸法を設定しています。
●品質／アクリル70%・毛30%／ニット(横編)　■中

●フィット感のあるコンパクトシルエットのブ編みセーター。1枚でも重ね着アイテムとしても秋から冬まで大活躍。毛混素材で家庭で洗濯できるのが嬉しい。

モデルが着用している商品は、お客様がお召し頂いた場合と同じ印象になるように、特別にモデルのサイズに合わせたものです。ご注文の際は商品個々のサイズ表をご確認ください。

蝴蝶网
hudie.com

コンパクトなすっきりパーカはガールズの頼れる親友!

[スカート119・120頁]

美形シンプルにチラリ可愛い配色ステッチがお気に入り☆

[ペンダント81・82頁、パンツ117・118頁]

500円割引プレゼント中!!ご注文はこちらから → www.rapty.com/9070095/

蝴蝶网 hudie.com

Key Item.4 Parka 04 ¥2,990(税込)

ブルーグレー

黒　杢グレー　ベージュ　パープル

Key Item.5 Tanktop 05 ¥990(税込)

ベージュ系

黒　杢グレー　ソフトピンク　パープル系　ピンク系

Key Item.6 Trainer 06 ¥1,990(税込)

パープル

黒　杢グレー　ブルーグレー　ベージュ

4.パーカH551
税込価格2,990円(税抜2,848円)

カラー	サイズ	申込番号	サイズ	申込番号
ベージュ	LL	30-6855	M	30-6872
	L	30-6864	S	30-6880
ブルーグレー	LL	30-6898	M	30-6910
	L	30-6902	S	30-6928
パープル	LL	30-6936	M	30-6953
	L	30-6945	S	30-6961
黒	LL	30-6979	M	30-6995
	L	30-6987	S	30-7003
杢グレー	LL	30-7011	M	30-7037
	L	30-7029	S	30-7045

●商品サイズ(cm)/( )内は対応ヌードサイズ
[LL]バスト102(93-101)・身丈62・袖丈60・肩幅40
[L]バスト96(86-94)・身丈60・袖丈59・肩幅38
[M]バスト90(79-87)・身丈60・袖丈59・肩幅36
[S]バスト84(72-80)・身丈60・袖丈59・肩幅34
●品質/(本体)綿100%/カットソー(別布)綿95%・ポリウレタン5%/カットソー ■中国製●(前)左右ポケット

●配色ステッチやテープ使いがポイントのコンパクトシルエット裏毛パーカ。5色を用意しました。年中使えるパーカは、色違いで欲しくなっちゃう。 OK

4.6. 共通生地(裏毛)

5.レース使いタンクトップF506
税込価格990円(税抜943円)

カラー	サイズ	申込番号	サイズ	申込番号
黒	LL	46-1573	M	46-1590
	L	46-1582		
ピンク系	LL	46-1603	M	46-1620
	L	46-1612		
パープル系	LL	46-1638	M	46-1654
	L	46-1646		
杢グレー	LL	46-1663	M	46-1689
	L	46-1671		
ソフトピンク	LL	46-1701	M	46-1727
	L	46-1719		
ベージュ系	LL	46-1735	M	46-1752
	L	46-1743		

●商品サイズ(cm)/( )内は対応ヌードサイズ
[LL]バスト(93-101)・身丈61・肩幅31
[L]バスト(86-94)・身丈59・肩幅30
[M]バスト(79-87)・身丈58・肩幅30
※身体にフィットするよう商品寸法を設定しています。
●品質/(本体)綿100%/カットソー(レース部分)ナイロン90%・ポリウレタン10% ■中国製※[ピンク系・パープル系・ベージュ系]商品により柄の出方が異なる場合があります。

●きれいに開いた衿ぐりと袖ぐりにレースを使ったコンパクトなタンクトップ。コーディネートに大活躍の無地とボーダー柄の嬉しい6色展開。 OK

5. レース部分

6.リブ使いトレーナー H550
税込価格1,990円(税抜1,896円)

カラー	サイズ	申込番号	サイズ	申込番号
ベージュ	LL	30-7054	M	30-7070
	L	30-7062	S	30-7088
ブルーグレー	LL	30-7096	M	30-7118
	L	30-7100	S	30-7126
パープル	LL	30-7135	M	30-7151
	L	30-7143	S	30-7169
黒	LL	30-7177	M	30-7194
	L	30-7185	S	30-7207
杢グレー	LL	30-7215	M	30-7232
	L	30-7224	S	30-7240

●商品サイズ(cm)/( )内は対応ヌードサイズ
[LL]バスト104(93-101)・身丈62・裄丈79
[L]バスト98(86-94)・身丈60・裄丈78
[M]バスト92(79-87)・身丈60・裄丈77
[S]バスト86(72-80)・身丈60・裄丈76
●品質/(本体)綿100%/カットソー(別布)綿95%・ポリウレタン5%/カットソー ■中国製

●配色ステッチがポイントのコンパクトで程よくフィット感のあるシルエットのトレーナー。衿ぐり部分は、切りっぱなし仕様でカジュアル感を出しました。後ろ衿ぐりの内側には、ナチュラル感のある素材にバードプリントを施し、裏から見た赤ステッチ使いもポイント。 OK

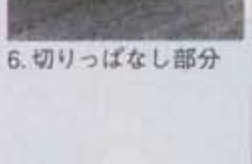

6. 切りっぱなし部分

6. 背当てワッペン部分

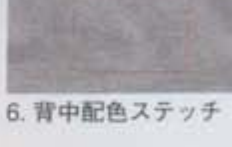

6. 背中配色ステッチ

お支払いは、うれしい12回払までの分割払いがご利用いただけます。(巻末のショッピングガイドをご覧ください。)

どんなスタイルとも仲良しなボーダーはベーシックの定番！

指穴のアレンジできれいタートルに旬な着こなしに。

08 パープル系
<指穴タートルカットソー>

07 ベージュ系
<タートルカットソー>

[ネックレス161・162頁、パンツ207・208頁]

[耳あて191・192頁、スカート205・206頁]

蝴蝶网
hudie.com

Key Item. 7

Cut & Sewn

マスタード

07 ¥1,990 (税込)

パープル系　ベージュ系　ピンク系　ソフトピンク　マスタード

7. タートルカットソー F508
税込価格1,990円(税抜1,896円)

カラー	サイズ	申込番号	サイズ	申込番号
ネイビー	LL	46-0453	M	46-0470
	L	46-0462		
パープル	LL	46-0488	M	46-0500
	L	46-0496		
黒	LL	46-0518	M	46-0534
	L	46-0526		
マスタード	LL	46-0543	M	46-0569
	L	46-0551		
ピンク系	LL	46-0577	M	46-0593
	L	46-0585		
パープル系	LL	46-0607	M	46-0623
	L	46-0615		
杢グレー	LL	46-0632	M	46-0691
	L	46-0683		
ソフトピンク	LL	46-0704	M	46-0721
	L	46-0713		
薄ベージュ	LL	46-0739	M	46-0755
	L	46-0747		
ベージュ系	LL	46-0763	M	46-0780
	L	46-0772		

●商品サイズ(cm)／( )内は対応ヌードサイズ
(LL)バスト94(93-101)・身丈65・袖丈60・肩幅36
(L)バスト88(86-94)・身丈63・袖丈60・肩幅35
(M)バスト82(79-87)・身丈62・袖丈59・肩幅34
※身体にフィットするよう商品寸法を設定しています。
●品質／綿100%／カットソー　■中国製※[ベージュ系・パープル系・ピンク系]商品により柄の出方が異なる場合があります。

●コーディネートに重宝するタートルカットソーは肌にも優しい綿素材。シンプルなデザインと程よいフィット感が特長。豊富な10色のカラーバリエーションから何枚でも揃えたい。 OK

ベージュ系

袖口の指穴がおしゃれポイント♪

08 ¥2,990 (税込)

杢グレー　黒　パープル系　ベージュ系　ピンク系

8. 指穴タートルカットソー F509
税込価格2,990円(税抜2,848円)

カラー	サイズ	申込番号	サイズ	申込番号
黒	LL	46-0054	M	46-0071
	L	46-0063	S	46-0089
ピンク系	LL	46-0097	M	46-0119
	L	46-0101	S	46-0127
パープル系	LL	46-0135	M	46-0152
	L	46-0143	S	46-0160
杢グレー	LL	46-0178	M	46-0194
	L	46-0186	S	46-0208
ベージュ系	LL	46-0216	M	46-0233
	L	46-0224	S	46-0241

●商品サイズ(cm)／( )内は対応ヌードサイズ
(LL)バスト96(93-101)・身丈69・袖丈72・肩幅36
(L)バスト90(86-94)・身丈67・袖丈72・肩幅35
(M)バスト84(79-87)・身丈66・袖丈71・肩幅34
(S)バスト78(72-80)・身丈64・袖丈71・肩幅33
●品質／綿100%／カットソー　■中国製※[ベージュ系・パープル系・ピンク系]商品により柄の出方が異なる場合があります。

●ベーシックな指穴デザインのタートルネックカットソー。カジュアルスタイルに指穴は必須ディテールです。タートル部分にシャーリングを寄せたコンパクトシルエット。 OK

いろんなカラーをそろえて、
毎日可愛く着映えをエンジョイ。

ネイビー

09
マスタード

[帽子57、58頁、タイツ81、82頁、パンプス103、104頁]

09 ¥1,990 (税込)

パープル系　ベージュ系　ピンク系　ソフトピンク　マスタード

9. 丸首カットソー F507
税込価格1,990円(税抜1,896円)

カラー	サイズ	申込番号	サイズ	申込番号
ネイビー	LL	46-0798	M	46-0810
	L	46-0802		
パープル	LL	46-0828	M	46-0844
	L	46-0836		
黒	LL	46-0853	M	46-0879
	L	46-0861		
マスタード	LL	46-0887	M	46-0909
	L	46-0895		
ピンク系	LL	46-0917	M	46-0933
	L	46-0925		
パープル系	LL	46-0942	M	46-0968
	L	46-0950		
杢グレー	LL	46-0976	M	46-0993
	L	46-0984		
ソフトピンク	LL	46-1000	M	46-1026
	L	46-1018		
薄ベージュ	LL	46-1034	M	46-1051
	L	46-1043		
ベージュ系	LL	46-1069	M	46-1085
	L	46-1077		

●商品サイズ(cm)／( )内は対応ヌードサイズ
(LL)バスト90(93-101)・身丈65・袖丈59・肩幅36
(L)バスト84(86-94)・身丈63・袖丈59・肩幅35
(M)バスト78(79-87)・身丈62・袖丈58・肩幅34
※身体にフィットするよう商品寸法を設定しています。
●品質／綿100%／カットソー　■中国製※[ベージュ系・パープル系・ピンク系]商品により柄の出方が異なる場合があります。

●シンプルなシルエットで衿元がすっきり見える、どんなコーディネートにも着こなせる便利な1枚。ボーダーと無地の豊富な色展開。背裏のゴールドラメプリントもポイントです。 OK

9. 背裏プリント部分（ラメ）

蝴蝶网 .com

蝴蝶网
hudie.com

Key Item.8 Onepiece

10 ¥3,990(税込)

10. ニットワンピースH802

税込価格3,990円(税抜3,800円)

カラー	サイズ	申込番号	サイズ	申込番号
黒	LL	26-4371	M	26-4397
	L	26-4389	S	26-4401
マスタード	LL	26-4419	M	26-4435
	L	26-4427	S	26-4444
グレープ	LL	28-3987	M	28-4003
	L	28-3995	S	28-4011
杢グレー	LL	28-4029	M	28-4045
	L	28-4037	S	28-4054
濃ブルー	LL	28-4062	M	28-4088
	L	28-4070	S	28-4096

●商品サイズ(cm)/( )内は対応ヌードサイズ
[LL]バスト101(93-101)・身丈92・袖丈60・肩幅36
[L]バスト95(86-94)・身丈90・袖丈60・肩幅35
[M]バスト89(79-87)・身丈88・袖丈58・肩幅34
[S]バスト83(72-80)・身丈86・袖丈58・肩幅33
●品質/アクリル70%・毛30%/ニット(横編) ■中国製

●胸下で前後切替えのあるニットワンピースは、編地切替えを効かしたシンプルなデザインで着こなしやすさ抜群です。後ろ衿ぐりの涙開きがポイント。肌触りの良い毛混素材で冬に活躍する5色を揃えました。 手洗い

Back Style

ネット限定のアイテム、企画が目白押し → www.rapty.com

Key Item.9 Sweater

12 ¥1,990 (税込)

モニター人気 Top 5

濃ローズ

黒　ダークブルー

マスタード　濃カーキ

12. リボン付セーター H803

税込価格1,990円(税抜1,896円)

カラー	サイズ	申込番号	サイズ	申込番号
黒	LL	30-7258	M	30-7275
	L	30-7266	S	30-7283
マスタード	LL	30-7291	M	30-7313
	L	30-7305	S	30-7321
濃ローズ	LL	30-7339	M	30-7355
	L	30-7347	S	30-7364
ダークブルー	LL	30-7372	M	30-7398
	L	30-7380	S	30-7402
濃カーキ	LL	30-7410	M	30-7436
	L	30-7428	S	30-7445

●商品サイズ(cm)／( )内は対応ヌードサイズ
[LL]バスト98(93-101)・身丈63・裄丈77
[L]バスト92(86-94)・身丈61・裄丈76
[M]バスト86(79-87)・身丈59・裄丈75
[S]バスト80(72-80)・身丈57・裄丈73
●品質／アクリル100%／ニット(横編)　■中国製

●肌触りが良く柔らかな風合いが特長のリボン付セーター。すっきりした衿ぐりにワンポイントのリボンがシンプルで可愛い。ふんわり袖にややAラインのシルエット。プチプライスなので、色バリで揃えたい。衿ぐりのリボンは縫いつけてあります。 手洗い

黒　ネイビー

11. ネップ入セーター H804

税込価格2,990円(税抜2,848円)

カラー	サイズ	申込番号	サイズ	申込番号
ネイビー	LL	30-7453	M	30-7479
	L	30-7461	S	30-7487
黒	LL	30-7495	M	30-7517
	L	30-7509	S	30-7525
濃ベージュ	LL	30-7534	M	30-7550
	L	30-7542	S	30-7568

●商品サイズ(cm)／( )内は対応ヌードサイズ
[LL]バスト100(93-101)・身丈62・袖丈60・肩幅37
[L]バスト94(86-94)・身丈62・袖丈60・肩幅36
[M]バスト88(79-87)・身丈60・袖丈60・肩幅35
[S]バスト82(72-80)・身丈58・袖丈58・肩幅34
●品質／綿60%・ポリエステル40%／ニット(横編)　■中国製

●ややざっくりとした編み地と風合いが特長のカラーネップ入セーター。カジュアル感あるデザインでありながら、女性らしいコンパクトなサイズ感。商品によってネップの出方は異なりますが、素材の特長ですのでお楽しみ下さい。 手洗い

11. 編み地（それぞれ2色のカラーネップを使用しています。）

11 ¥2,990 (税込)

濃ベージュ

12 マスタード

小さなリボンと一緒に過ごせば、今日はオンナノコ日和♥

[ジーンズ201・202頁]

11 黒

ほんわか冬顔セーターがあれば、さむい季節も大カンゲイ。

[ニットパンツ63・64頁、ネックレス161・162頁]

家庭用洗濯機で洗えます。 手洗い ご家庭で手洗いができます。 クリーニング クリーニング店にお出しください。※乾燥機をご使用の際は、事前に縫込みラベルをご確認ください。

蝴蝶网 hudie.com

蝴蝶网 e.com

3. 丸首カーディガンF850
込価格1,990円(税抜1,896円)

カラー	サイズ	申込番号	サイズ	申込番号
黒	LL	47-0793	M	47-0815
	L	47-0807	S	47-0823
オフ白	LL	47-0832	M	47-0858
	L	47-0840	S	47-0866
濃ピンク	LL	47-0874	M	47-0891
	L	47-0883	S	47-0904
ブルーグリーン	LL	47-0913	M	47-0939
	L	47-0921	S	47-0947
カーキブラウン	LL	47-0955	M	47-0972
	L	47-0963	S	47-0980

商品サイズ(cm)/( )内は対応ヌードサイズ
LL]バスト100(93-101)・身丈64・袖丈60・肩幅36
]バスト94(86-94)・身丈62・袖丈60・肩幅35
M)バスト88(79-87)・身丈60・袖丈59・肩幅34
]バスト82(72-80)・身丈58・袖丈58・肩幅33
品質/アクリル100%/ニット(横編) ■中国製

●どんなコーディネートにも合うシンプルな丸首カーディガンはコンパクトですっきりしたシルエット。くるんとなった衿ぐり部分やゴールド使いのボタンもポイントです。肌触りの良い柔らかな素材です。 手洗い

3. ボタン部分

ブルーグリーン

オフ白

黒

濃ピンク

カーキブラウン

Key Item.10

Cardigan 13 14 ¥1,990(税込)

14. Vネックカーディガン F851
税込価格1,990円(税抜1,896円)

カラー	サイズ	申込番号	サイズ	申込番号
黒	LL	46-0259	M	46-0275
	L	46-0267	S	46-0283
オフ白	LL	46-0292	M	46-0313
	L	46-0305	S	46-0322
濃ピンク	LL	46-0330	M	46-0356
	L	46-0348	S	46-0364
ブルーグリーン	LL	46-0373	M	46-0399
	L	46-0381	S	46-0403
カーキブラウン	LL	46-0411	M	46-0437
	L	46-0429	S	46-0445

●商品サイズ(cm)/( )内は対応ヌードサイズ
[LL]バスト102(93-101)・身丈64・袖丈59・肩幅37
[L]バスト96(86-94)・身丈62・袖丈59・肩幅36
[M]バスト90(79-87)・身丈60・袖丈58・肩幅35
[S]バスト84(72-80)・身丈58・袖丈57・肩幅34
●品質/アクリル100%/ニット(横編) ■中国製

●何枚あっても重宝するシンプルでコンパクトなVネックカーディガン。ベーシックカラーと綺麗めカラーが嬉しい5色展開。トレンド感を意識したゴールド使いのボタンがポイントです。肌触りの良い柔らかな素材。 手洗い

14. ボタン部分

濃ピンク

オフ白

黒

カーキブラウン

ブルーグリーン

おしゃれのテンポに合わせて、冬コーデをカラフルに遊ぼう♪

すっきり美形なカーディガンは、女のコのつよ〜い味方。

14 濃ピンク

13 ブルーグリーン

[カットソー141・142頁、タイツ（セット）153・154頁、デニムスカートF651はラプティサイトをご覧ください。]

[ネックレス161・162頁、スカート173・174頁、パンプス99・100頁]

蝴蝶网
hudie.com

蝴蝶网

Long Coat

15 ¥5,990(税込)

黒
<取り外しフード付>

15 ベージュ
<取り外しフード付>

[ワンピース213・214頁、ネックウォーマー191・192頁、ブーツ155・156頁]

15. 中わたロングコートH601
税込価格5,990円(税抜5,705円)
<取り外しフード付>

カラー	サイズ	申込番号	サイズ	申込番号
ベージュ	13AR	26-4176	9AR	26-4193
	11AR	26-4185	7AR	26-4206
黒	13AR	26-4215	9AR	26-4231
	11AR	26-4223	7AR	26-4249

●商品サイズ(cm)/( )内は対応ヌードサイズ
(13AR)バスト108(89)・ヒップ(95)・着丈88・袖丈65・肩幅44
(11AR)バスト105(86)・ヒップ(93)・着丈86・袖丈64・肩幅43
(9AR)バスト102(83)・ヒップ(91)・着丈85・袖丈64・肩幅42
(7AR)バスト99(80)・ヒップ(89)・着丈83・袖丈63・肩幅41
●品質/(表地)ポリエステル100%/織物(裏地)ポリエステル(中わた)ポリエステル100%(別布)アクリル85%・ポリエステル13%・ポリウレタン2% ■中国製●(前)ファスナー開き、左右ポケット/裏地付※フードはファスナーで取り外し可能です。

●ベーシックなデザインの中わたロングコートはウエスト部分のステッチ間隔を細めに施してポイントに。フード部分はファスナーで取り外し可能。袖口は、リブの袖との2枚仕立て。お手頃価格で嬉しい1枚です。 (クリーニング)

Back Style

ネット限定のアイテム、企画が目白押し→ www.rapty.com

Key Item. 12.

Short Coat

16 ¥4,990(税込)

かっこよくて、かわいくて。どっちも得意なんてスゴイでしょ?

16 パープル
<取り外しフード付>

[セーター197・198頁、パンツ207・208頁、ブーツ77・78頁]

ベージュ
<取り外しフード付>

黒

16. 中わたショートコートH600

税込価格4,990円(税抜4,753円)
<取り外しフード付>

カラー	サイズ	申込番号	サイズ	申込番号
ベージュ	13AR	26-4257	9AR	26-4274
	11AR	26-4265	7AR	26-4282
パープル	13AR	26-4290	9AR	26-4312
	11AR	26-4304	7AR	26-4320
黒	13AR	26-4338	9AR	26-4355
	11AR	26-4346	7AR	26-4363

●商品サイズ(cm)/( )内は対応ヌードサイズ
[13AR]バスト108(89)・ヒップ(95)・着丈65・袖丈63・肩幅42
[11AR]バスト105(86)・ヒップ(93)・着丈63・袖丈62・肩幅41
[9AR]バスト102(83)・ヒップ(91)・着丈62・袖丈62・肩幅40
[7AR]バスト99(80)・ヒップ(89)・着丈60・袖丈61・肩幅39
●品質/(表地)ポリエステル100%/織物(裏地)ポリエステル(中わた)ポリエステル100%(別布)アクリル85%・ポリエステル13%・ポリウレタン2% ■中国製●(前)ファスナー開き、左右ポケット/裏地付※フードはファスナーで取り外し可能です。

●ベーシックなショート丈の中わたコートは、シルエットにこだわった1品です。フード部分はファスナーで取り外し可能。袖口はリブ袖との2枚仕立てで着やすさ感も嬉しいポイントです。 (クリーニング)

Back Style

モデルが着用している商品は、お客様がお召し頂いた場合と同じ印象になるように、特別にモデルのサイズに合わせたものです。ご注文の際は商品個々のサイズ表をご確認ください。

Key Item.13.14 Ensemble/Jacket

17 ¥2,990 (税込)

やっぱり頼れるのは上品カラーの美形アンサンブル♪

(セーター)
マスタード
(カーディガン)

黒
濃パープル
杢グレー
オフ白

17
濃パープル
(アンサンブル)

[ペンダント95・96頁、ペチスカート151・152頁、スカート93・94頁、ソックス(セット)153・154頁、ブーツ223・224頁]

蝴蝶网 hdie.co

17.アンサンブルF801
税込価格2,990円(税抜2,848円)

カラー	サイズ	申込番号	サイズ	申込番号
黒	LL	46-1379	M	46-1395
	L	46-1387	S	46-1409
オフ白	LL	46-1417	M	46-1433
	L	46-1425	S	46-1442
マスタード	LL	46-1450	M	46-1476
	L	46-1468	S	46-1484
杢グレー	LL	46-1493	M	46-1514
	L	46-1506	S	46-1523
濃パープル	LL	46-1531	M	46-1557
	L	46-1549	S	46-1565

●商品サイズ(cm)/( )内は対応ヌードサイズ
<カーディガン>
(LL)バスト98(93-101)・身丈60・袖丈58・肩幅40
(L)バスト92(86-94)・身丈58・袖丈58・肩幅38
(M)バスト88(79-87)・身丈58・袖丈58・肩幅36
(S)バスト84(72-80)・身丈56・袖丈58・肩幅34
<セーター>
(LL)バスト94(93-101)・身丈58・袖丈16・肩幅38
(L)バスト88(86-94)・身丈56・袖丈16・肩幅36
(M)バスト84(79-87)・身丈56・袖丈16・肩幅34
(S)バスト80(72-80)・身丈54・袖丈16・肩幅32
●品質/アクリル70%・毛30%/ニット(横編) ■中国製

●シンプルでコンパクトな丸衿の長袖カーディガンと半袖セーターのアンサンブル。衿ぐりのディテールや袖山のギャザーがポイント。着回し力抜群のアイテムです。ベーシックとキレイめカラーが嬉しい5色展開。 手洗い

18 ¥3,990 (税込)

キメるとこはキメて、カジュアルな余裕も忘れずに。

ストレッチ
黒
濃ベージュ

18 濃ベージュ

[帽子101・102頁、Tシャツ93・94頁、パンツ117・118頁]

18.テーラードジャケットF666
税込価格3,990円(税抜3,800円)

カラー	サイズ	申込番号	サイズ	申込番号
黒	13AR	47-0718	9AR	47-0734
	11AR	47-0726	7AR	47-0743
濃ベージュ	13AR	47-0751	9AR	47-0777
	11AR	47-0769	7AR	47-0785

●商品サイズ(cm)/( )内は対応ヌードサイズ
(13AR)バスト98(89)・ヒップ(95)・着丈56・袖丈60・肩幅38
(11AR)バスト95(86)・ヒップ(93)・着丈55・袖丈59・肩幅37
(9AR)バスト92(83)・ヒップ(91)・着丈54・袖丈58・肩幅36
(7AR)バスト89(80)・ヒップ(89)・着丈53・袖丈57・肩幅35
●品質/(本体)綿98%・ポリウレタン2%/織物・製品洗い加工(別布)綿100%/織物 ■中国製※商品により柄の出方が異なる場合があります。※製品洗い加工のため商品により色合いと寸法が異なる場合があります。●(前)左右ポケット

●コンパクトなシルエットのジャケットは別珍素材で秋冬に活躍するアイテムです。ベーシックカラーで、着用感のよさも見逃せないポイントです。背裏部分とパイピング部分の赤黒チェック使いがかわいい。 OK

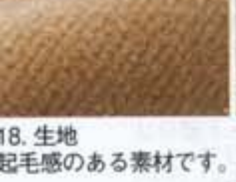
18. 生地
起毛感のある素材です。

18. パイピング部分

Back Style

デイリーで大活躍な「あったかカットソー」

ブラウン

ライトグレー

発熱・保温・ソフトタッチ素材

SOFTTHERMO

ソフトサーモⓇ

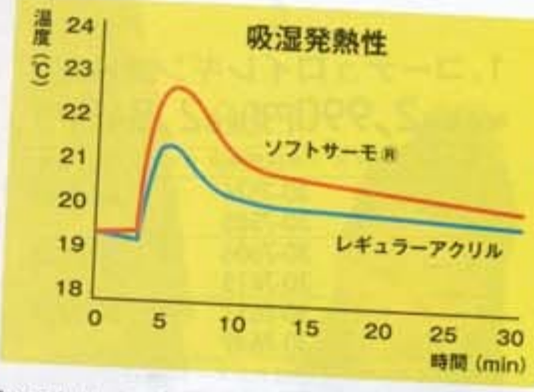

"ソフトサーモ"は、衣服内の水分を吸収して発熱。優れた保温性で暖かさを保ちます。湿気もコントロール、ムレにくくいつもサラサラで肌触りもソフトな新感覚の機能素材です。

20 ¥2,990(税込)

19 ¥1,990(税込)

19. 丸首カットソー F404

税込価格1,990円(税抜1,896円)

カラー	サイズ	申込番号	サイズ	申込番号
ブラウン	LL	46-3096	M	46-3118
	L	46-3100	S	46-3126
黒	LL	46-3134	M	46-3151
	L	46-3143	S	46-3169
ライトグレー	LL	46-3177	M	46-3193
	L	46-3185	S	46-3207

●商品サイズ(cm)/( )内は対応ヌードサイズ
(LL)バスト94(93-101)・身丈63・袖丈59・肩幅36
(L)バスト88(86-94)・身丈61・袖丈59・肩幅35
(M)バスト82(79-87)・身丈61・袖丈59・肩幅34
(S)バスト76(72-80)・身丈61・袖丈59・肩幅33
●品質/アクリル65%・レーヨン35%/カットソー
■日本製

●テロンと落ち感がありあったか素材のカットソー。可愛いピコレースはライトグレーにはネイビー、黒には青紫、ブラウンにはピンクの配色です。程よいフィット感ですっきり深Uネックデザインはインナーとしても1枚着としても大活躍。 OK

ライトグレー

黒

ブラウン

黒

19. 配色ピコ部分

1枚であったかさ抜群なうえに、程よいシルエットが使いやすい！

20 ライトグレー

[ジーンズ201・202頁]

19 黒

ヒラっと揺れるフリルであたたかさに乙女な香りをひとしずく。

[ネックレス161・162頁、タイツ79・80頁、スカート65・66頁]

20. 裾フリルカットソー H403

税込価格2,990円(税抜2,848円)

カラー	サイズ	申込番号	サイズ	申込番号
ブラウン	LL	31-9256	M	31-9273
	L	31-9265	S	31-9281
黒	LL	31-9299	M	31-9311
	L	31-9303	S	31-9329
ライトグレー	LL	31-9337	M	31-9354
	L	31-9345	S	31-9362

●商品サイズ(cm)/( )内は対応ヌードサイズ
(LL)バスト96(93-101)・身丈65・袖丈60・肩幅38
(L)バスト90(86-94)・身丈63・袖丈59・肩幅36
(M)バスト84(79-87)・身丈63・袖丈59・肩幅34
(S)バスト78(72-80)・身丈63・袖丈59・肩幅32
※身体にフィットするよう商品寸法を設定しています。
●品質/アクリル65%・レーヨン35%/カットソー
■日本製

●裾の控えめ3段フリルがCUTEな長袖カットソー。ベーシックデザインはレイヤードアイテムとしても1枚着としても大活躍。裾フリルは切りっぱなし仕様です。 OK

20. 切りっぱなし部分

蝴蝶网.com

進化系「レギンス」＋新顔「ペチ」で冬スタイルが変わる！

もはや最旬スタイルに欠かせないレギンス＆ペチに新顔が続々登場！パンツ感覚で履けるレギンスや、軽やかさを添えるペチアイテムまで、この冬のマストバイをお届け！

冬の最新レギンスはコーデュロイに決定！冬らしいリッチな艶めきが新鮮。

01

ヨコストレッチ
股上深め

オールドローズ（バックスタイル）

グレー

キャメル

[ネックレス（2本セット）155・156頁、タンクトップ139・140頁、カーディガン181・182頁、ワンピース（3点セット）209・210頁]

01 オールドローズ

1. コーデュロイレギンスH660

税込価格2,990円（税抜2,848円）

カラー	サイズ	申込番号	サイズ	申込番号
キャメル	LL	30-7576	M	30-7593
	L	30-7585		
グレー	LL	30-7606	M	30-7623
	L	30-7615		
オールドローズ	LL	30-7631	M	30-7657
	L	30-7649		

●商品サイズ(cm)／( )内は対応ヌードサイズ
[LL]ウエスト(77-85)・ヒップ104・ワタリ幅29・股下丈76・裾幅15
[L]ウエスト(69-77)・ヒップ98・ワタリ幅27・股下丈76・裾幅14
[M]ウエスト(64-70)・ヒップ92・ワタリ幅26・股下丈76・裾幅14
●品質／綿88%・レーヨン8%・ポリエステル2%・ポリウレタン2%／織物・製品洗い加工　■中国製※前股上は[M]で約25cmです。(深め)※製品洗い加工のため商品により色合いと寸法が異なる場合があります。※身体にフィットするよう商品寸法を設定しています。●ウエスト総ゴム・内側ひも使い

●コーデュロイ素材のレギンスパンツはワンピースやスカート合わせがマスト！表面感ある素材感が冬の着こなしに欠かせません。裾はくしゅくしゅとさせて着こなして頂くのがお勧めです。ウエスト内側は、ひもで着用感を調整できます。バックポケット風のステッチがかわいい。 OK

1. 生地

Back Style

1枚あれば今どきコーデがロックな着こなしにベストマッチ♥即完成！

02 インディゴ

[時計・ブーツ155・156頁、カットソー141・142頁、カーディガン173・174頁、キュロット229・230頁]

02

股上深め
ヨコストレッチ

インディゴ

ブルー

2. デニムレギンスパンツF653

税込価格2,990円（税抜2,848円）

カラー	サイズ	申込番号	サイズ	申込番号
ブルー	LL	46-2341	M	46-2367
	L	46-2359		
インディゴ	LL	46-2375	M	46-2392
	L	46-2383		

●商品サイズ(cm)／( )内は対応ヌードサイズ
[LL]ウエスト(77-85)・ヒップ104・ワタリ幅28・股下丈76・裾幅15
[L]ウエスト(69-77)・ヒップ98・ワタリ幅27・股下丈76・裾幅14
[M]ウエスト(64-70)・ヒップ92・ワタリ幅26・股下丈76・裾幅14
※製品洗い加工のため、商品により色合いと寸法が異なる場合があります。
●品質／綿98%・ポリウレタン2%／織物・製品洗い加工
■中国製※濃色デニムは素材の特性上、摩擦により色落ちの恐れがありますのでご注意ください。※前股上は[M]で約25cmです。(深め)※身体にフィットするよう商品寸法を設定しています。●ウエスト総ゴム・内側ひも使い

●デニム素材のレギンスパンツは、シーズン問わず大活躍の予感！ブルーとインディゴの2色展開。冬はブーツインスタイルもおススメ。ウエスト内側はひもで着用感を調整できます。バックポケット風のステッチがかわいい♪ OK

2. バックステッチ部分（インディゴ）

3.ペチワンピースF406

税込価格2,490円(税抜2,372円)

カラー	サイズ	申込番号	サイズ	申込番号
白	3L	46-1948	M	46-1973
	LL	46-1956	S	46-1981
	L	46-1964		
黒	3L	46-1999	M	46-2023
	LL	46-2006	S	46-2031
	L	46-2014		
黒裾レース	3L	46-2049	M	46-2073
	LL	46-2057	S	46-2082
	L	46-2065		
白裾レース	3L	46-2090	M	46-2120
	LL	46-2103	S	46-2138
	L	46-2112		

●商品サイズ(cm)/( )内は対応ヌードサイズ
(3L)バスト(100-108)・身丈82
(LL)バスト(93-101)・身丈82
(L)バスト(86-94)・身丈82
(M)バスト(79-87)・身丈80
(S)バスト(72-80)・身丈80
※身丈は肩ひも部分を含みません。
●品質/【白・黒】(本体)ポリエステル100%/カットソー(別布)ポリエステル100%/織物(胸元レース部)(基布)ナイロン100%(刺しゅう糸)綿100%【黒裾レース・白裾レース】(本体)ポリエステル100%/カットソー(裾・胸元レース部)(基布)ナイロン100%(刺しゅう糸)綿100%
■中国製

●何枚でも欲しくなる裾フリルペチワンピースは肌触りの良いカットソー素材が嬉しい。胸元には同色レースを施し、裾には透かし柄の可愛いレース使いと、シフォンタイプの2種類揃えました。肩ひもは調節可能です。 OK

03

黒

黒裾レース

白

白裾レース

オールシーズン活躍する
ワンピタイプのペチでアクセント♪

[ネックウォーマー(帽子として使用)191・192頁、ワンピース199・200頁、ブーツ153・154頁]

03
黒裾レース

4.ペチスカートF407

税込価格1,990円(税抜1,896円)

カラー	サイズ	申込番号	サイズ	申込番号
白	3L	46-2146	M	46-2171
	LL	46-2154	S	46-2189
	L	46-2163		
黒	3L	46-2197	M	46-2227
	LL	46-2201	S	46-2235
	L	46-2219		
黒裾レース	3L	46-2243	M	46-2278
	LL	46-2252	S	46-2286
	L	46-2260		
白裾レース	3L	46-2294	M	46-2324
	LL	46-2308	S	46-2333
	L	46-2316		

●商品サイズ(cm)/( )内は対応ヌードサイズ
(3L)ウエスト(85-93)・総丈55
(LL)ウエスト(77-85)・総丈55
(L)ウエスト(69-77)・総丈55
(M)ウエスト(64-70)・総丈53
(S)ウエスト(58-64)・総丈53
●品質/【白・黒】(本体)ポリエステル100%/カットソー(別布)ポリエステル100%/織物【黒裾レース・白裾レース】(本体)ポリエステル100%/カットソー(裾レース部)(基布)ナイロン100%(刺しゅう糸)綿100% ■中国製
●ウエスト総ゴム

●裾に透かし柄のレースと同色シフォンが付いた2タイプの裾フリルペチスカート。ペチスカートはスカートスタイルで着用でき、カジュアルにもフェミニンにも大活躍する優れもの。 OK

3.4.共通裾レース部分

04

黒

黒裾レース

白

白裾レース

カラーのレ[illegible]ードボトムに
新しい可[illegible]さを[illegible]ス♥

04
白裾レース

[ポンチョ93・94頁、ワンピース203・204頁、タイツ(セット)153・154頁、ブーツ163・164頁]
※ヘアアクセサリーは販売商品ではありません。

蝴蝶网 hudie.com

デイリーにヘビロテするシンプル
レギンスは2枚セットが便利!

[セーター137・138頁、スカート119・120頁、スニーカー191・192頁]

Bセット
(濃グレー・股下71cm)

05
Bセット
(黒・股下58cm)

05

股上深め
タテ・ヨコ ストレッチ

Bセット
濃グレー/股下71cm + 黒/股下58cm

Aセット
黒/股下71cm + 濃グレー/股下58cm

[帽子101・102頁、ネックレス161・162頁、ワンピース125・126頁、ショートブーツH113はラプティサイトをご覧ください。]

5.レギンス2枚セットF408

税込価格2,490円(税抜2,372円)

カラー	サイズ	申込番号	サイズ	申込番号
A	L	46-2405	S	46-2422
	M	46-2413		
B	L	46-2430	S	46-2456
	M	46-2448		

●商品サイズ(cm)/( )内は対応ヌードサイズ
<58cm丈>
(L)ウエスト(69-77)・股下丈58・裾幅12
(M)ウエスト(64-70)・股下丈58・裾幅11
(S)ウエスト(58-64)・股下丈58・裾幅10
<71cm丈>
(L)ウエスト(69-77)・股下丈71・裾幅11
(M)ウエスト(64-70)・股下丈71・裾幅10
(S)ウエスト(58-64)・股下丈71・裾幅9
●品質/綿95%・ポリウレタン5%/カットソー ■中国製※前股上は[M]で約25cmです。(深め)※[Aセット]濃グレー股下58cm・黒股下71cm[Bセット]黒股下58cm・濃グレー股下71cm●ウエスト総ゴム

●オールシーズンレイヤードアイテムとして欠かせないレギンスの2枚セット。黒、濃グレーの2色で、股下71センチと58センチの2丈がセットになったお買い得商品。ストレッチ性のとても効いた肌触りの良い綿混素材です。 OK

蝴蝶网

Let's Color Your Style

「美映えカラーフレイバー」で冬が変わる！

毎日のコーディネートがなんだかパッとしない…。
冬スタイルのマンネリ打破は、狙いを定めたカラー小物の投入で、
簡単にクリアできちゃうよ！

01 イエロー×シルバー

02 マスタード

01 イエロー×シルバー

03 パープル

［セーター137・138頁、パンツ117・118頁、エナメル仕上げパンプスH322はラブティサイトをご覧ください。］

［ネックウォーマー191・192頁、Tシャツ93・94頁、スニーカー61・62頁デニムスカートF651はラブティサイトをご覧ください。］

Key Item.18 Belt

今季の注目カラーをリバーシブルで使えるメッシュベルト。
しなやかにウエストにフィットしてつけ心地も◎

01 ¥4,095(税込)

表裏2色使えます！

1. リバーシブルベルトF81
税込価格4,095円(税抜3,900円)

カラー	申込番号
黒×赤	46-3916
ブルー×コゲ茶	46-3924
グレー×ピンク	46-3933
白×黒	46-3941
イエロー×シルバ	46-3959

●商品サイズ(cm)
全長約105・幅約4・対応サイズ90以下フリー
●品質／再成皮革・亜鉛合金 ■中国製※編み素材の特性上、商品により多少のサイズ誤差が生じる場合があります。

●毎シーズン人気のリバーシブルベルトがメッシュになって登場！使いやすくサイズを選ばないデザインで、表裏の2色使えるお徳な嬉しいベルトです。

1. ベルトを通せば折り返し部分が隠れるのですっきり。

1. バックルをくるっと返せば表裏どちらにも対応できます。

1. バックル裏が少しグラデーションになっているのもポイント！

蝴蝶网

Key Item.19 Socks

コーデを選ばずに合わせられるブラックと、
アクセントになる旬カラーの2本セットがうれしい！

02 ¥1,290(税込)

黒(全色共通)

マスタード　濃ブルー　チャコール　ワイン　パープル　ピンク

2. ニーハイソックスセットF85

税込価格1,290円(税抜1,229円)

カラー	申込番号
ピンク	46-4017
パープル	46-4025
ワイン	46-4033
マスタード	46-4042
チャコール	46-4050
濃ブルー	46-4068

●商品サイズ(cm)
全長約68・対応サイズ約23-25
●品質／ナイロン100%　■日本製※編み素材の特性上、商品により多少のサイズ誤差が生じる場合があります。

●トレンドのショート丈ボトムスと相性の良いニーハイソックス。ブーツやパンプスなど合わせるアイテムによって印象が変わるのでますますオシャレを楽しめそう。定番の黒との2色セットになっているのも嬉しい！ OK

Key Item.20 Tights

ブラック&スパイスカラーがセットになったタイツ。
その日の気分に応じて上手に使い分けしてね。

03 ¥1,890(税込)

黒(全色共通)

濃ブルー　チャコール　グリーン　パープル　ワイン

3. カラータイツセットF84

税込価格1,890円(税抜1,800円)

カラー	申込番号
グリーン	46-3967
パープル	46-3975
ワイン	46-3983
チャコール	46-3992
濃ブルー	46-4009

●商品サイズ(cm)
対応サイズ約M-L・全長約76・股下丈約56
●品質／ナイロン95%・ポリウレタン5%　■日本製※編み地の特性上、商品により柄、寸法が多少異なる場合があります。

●これからのシーズン、カラータイツはマストアイテム！今年は素材感のあるリブタイツが◎落ち着いたトーンなので洋服に合わせやすいのが嬉しい。定番の黒との2本セットになっています。

3. 素材

Key Item.21 Boots

絶妙カラーの配色折り返しが楽しめて
足もと可愛い冬ガールに！

04 ¥5,145(税込)

黒　ブラウン　グレー　薄ベージュ　赤

04 グレー

[ネックウォーマー（帽子として使用）191-192頁、ワンピース 199-200頁、ペチワンピース 151-152頁]

4. 折り返しブーツH171

税込価格5,145円(税抜4,900円)

カラー	サイズ	申込番号	サイズ	申込番号
赤	24.5	39-4143	23	39-4177
	24	39-4151	22.5	39-4185
	23.5	39-4169		
ブラウン	24.5	39-4194	23	39-4224
	24	39-4207	22.5	39-4232
	23.5	39-4215		
グレー	24.5	39-4240	23	39-4275
	24	39-4258	22.5	39-4283
	23.5	39-4266		
黒	24.5	39-4291	23	39-4321
	24	39-4305	22.5	39-4339
	23.5	39-4313		
薄ベージュ	24.5	39-4347	23	39-4372
	24	39-4355	22.5	39-4380
	23.5	39-4364		

●商品サイズ(cm)
ワイズ3E・ヒール高約1.5・重量約320g・履口～かかとまで約42.5・(折り返し時)約36・履口周り約35.5・(折り返し時)約37
●品質／合成皮革・ポリエステル・合成底　■中国製●ファスナーは付いていません。

●折り返し部分がツイード素材になった冬らしいブーツ。風合いのある素材でどのカラーも合わせやすい！どんなコーディネートにも合わせられるので、色違いで欲しくなりそう。

4. 素材

【お断り】一度ご使用になられた靴の返品・交換はお受けできません。(不良品は除外) ※靴のサイズ及び重量は全て婦人物について 23 cmまたは M サイズを基準としております。

Bag

オシャレ度が高いのに、毎日変わる着こなしにも
さらっと[illegible]

免费时尚杂志在线看&下载
我的衣柜网
www.5D1G.com

05 ¥4,095(税込)

グレージュ

05.トートバッグH171
税込価格4,095円(税抜3,900円)

カラー	申込番号
ブラウン	26-3022
グリーン	26-3030
黒	26-3048
グレージュ	26-3056

●商品サイズ(cm)
たて(最大)約24・よこ(最大)約38・マチ幅(最大)約22・重量約370g・ショルダーの高さ約17.5
●品質／合成皮革 ■中国製●[開閉]マグホック式[内側]オープンポケット、ファスナーポケット[外側]オープンポケット2

●サイドポケットも付いて収納力のあるトートバッグ。配色使いや[illegible]ルがポイントです。どん[illegible]イルにも合わせやすいベーシックカラー、冬コーデに映えそうなグリーン、上品な雰囲気漂うグレージュ・・・どれもオススメカラーです。

蝴蝶网
hudie.com

05.サイドホック

05.底

05 グリーン

[セーター137・138頁、スカート119・120頁、レギンス(セット)151・152頁]

黒　ブラウン　グリーン

06 ¥2,990(税込)

06.2WAYバッグH172
税込価格2,990円(税抜2,848円)

カラー	申込番号
Aコゲ茶	26-3065
A薄ベージュ	26-3073
Bブラウン	26-3081
Bパープル	26-3099
B黒	26-3103

●商品サイズ(cm)
たて(最大)約24・よこ(最大)約42・マチ幅(最大)約15・重量約380g・持ち手の高さ約13・ショルダーの高さ約35-67
●品質／(A)ポリエステル(付属)合成皮革(B)合成皮革
■中国製※摩擦により多少色落ちする可能性があります。
●[開閉]マグホック式[内側]オープンポケット2、ファスナーポケット、ショルダーは長さ調節・取り外し可能

●くったりしたフォルムとシンプルなデザインが◎。ヘビロテ必須の2WAYバッグです。どんなコーデにも合わせやすい色バリエが嬉しい！冬ならではのボアも優しい印象の色なので持ちやすいです。色違い、素材違いで持っても重宝しそう。

A薄ベージュ

B黒
(ショルダー取り外し時)
Bブラウン　Bパープル　Aコゲ茶

06 Aコゲ茶

[ポンチョ93・94頁、ワンピース203・204頁、レギンス(セット)151・152頁]
※ヘアアクセサリーは販売商品ではありません。

Key Item. 24

Watch

ポップなデザインウォッチはバングル感覚でプラス。
他小物と色をリンクさせてつけるのがオシャレ☆

07 ¥3,129(税込)

グリーン　パープル　赤　ブルー

07 赤　08 赤

[カーディガン 173-174 頁、
カットソー 141-142 頁、
キュロット 229-230 頁、
レギンス 151-152 頁]

7.バングルウォッチH172
税込価格3,129円(税抜2,980円)

カラー	申込番号
赤	26-2980
グリーン	26-2998
ブルー	26-3005
パープル	26-3014

●商品サイズ(cm)
約3.2×3.3・厚さ約0.9・内周約15.5
●品質／ミネラルガラス・アロイ合金　■中国製／ムーブメントは日本製※ベルトのサイズ調節は、できません。
●非防水、精度・月差±20秒以内、クォーツ式(電池式)、保証書・取扱説明書付

●トレンドの太幅バングルのような腕時計。格子模様になっているので重たい印象にならずポップ！長袖の上から着けても映えそうです。

7. 着脱方法

Key Item. 25

Boots

色・カタチ・素材、ぜ〜んぶ可愛い♥
折り返せばボア見せで履ける！

08 ¥3,990(税込)

ダルメシアン柄

黒　パープル　ピンク　ベージュ

キャメル　カーキ　コゲ茶　赤　ヒョウ柄

8.ボア付ブーツF6
税込価格3,990円(税抜3,800円)

カラー	サイズ	申込番号	サイズ	申込番号
ピンク	LL(25-24.5)	46-5447	M(23.5-23)	46-5463
	L(24)	46-5455	S(22.5-22)	46-5472
赤	LL(25-24.5)	46-5480	M(23.5-23)	46-5502
	L(24)	46-5498	S(22.5-22)	46-5510
キャメル	LL(25-24.5)	46-5528	M(23.5-23)	46-5544
	L(24)	46-5536	S(22.5-22)	46-5553
ベージュ	LL(25-24.5)	46-5561	M(23.5-23)	46-5587
	L(24)	46-5579	S(22.5-22)	46-5595
コゲ茶	LL(25-24.5)	46-5609	M(23.5-23)	46-5625
	L(24)	46-5617	S(22.5-22)	46-5633
カーキ	LL(25-24.5)	46-5642	M(23.5-23)	46-5668
	L(24)	46-5650	S(22.5-22)	46-5676
パープル	LL(25-24.5)	46-5684	M(23.5-23)	46-5706
	L(24)	46-5693	S(22.5-22)	46-5714
黒	LL(25-24.5)	46-5723	M(23.5-23)	46-5749
	L(24)	46-5731	S(22.5-22)	46-5757
ヒョウ柄	LL(25-24.5)	46-5765	M(23.5-23)	46-5782
	L(24)	46-5773	S(22.5-22)	46-5790
ダルメシアン柄	LL(25-24.5)	46-5803	M(23.5-23)	46-5820
	L(24)	46-5812	S(22.5-22)	46-5838

●商品サイズ(cm)
ワイズ3E・底高約4・重量約340g・履口〜かかとまで約24.5・履口周り約35
●品質／ポリエステル／合成底　■中国製※摩擦により多少色落ちする可能性があります。※(ヒョウ柄・ダルメシアン柄)商品により柄の出方が異なる場合があります。
●ファスナーは付いていません。

●ステッチがアクセントになったスエード仕上げブーツ。折り返し部分がボアになっている2WAYタイプで税込￥3990はお買い得！！返りの良い底を使用して、履きやすさも抜群です。10色展開なのでどれを買おうか迷っちゃいそう！

8. 内側サイド

8. 返りの良い底

Key Item. 26

Necklace

きゃしゃな細さのネックレスは、ガーリーに楽しめつつ、
カラーコード使いでさり気ないアクセントにもなるよ。

09 ¥2,310(税込)

KAZA

パープル　水色　イエロー　赤

09 赤

9.2本セットネックレスH173
<カザ>
税込価格2,310円(税抜2,200円)

カラー	申込番号
赤	26-3111
イエロー	26-3129
パープル	26-3137
水色	26-3145

●商品サイズ(cm)
全長(チェーン)約38・全長(コード)約47
※全長はアジャスター部分を含みます。
●品質／真チュウ・合金・ポリエステル　■日本製

●カラーコードを使用したKAZAのネックレス。華奢で繊細なデザインなのでデイリー使いにオススメ！小さなモチーフが表情を出しています。別々にしても2連でも使える2WAYタイプ。

蝴蝶网 hudie.com

【お断り】一度ご使用になられた靴の返品・交換はお受けできません。(不良品は除外) ※靴のサイズ及び重量は全て婦人物について 23 cmまたは M サイズを基準としております。

「SHOEZOO」で楽しむおしゃれエコ

わたしたちの身近な生活でも、少しずつのエコ意識が大きな力に変えられる事があります。
「SHOEZOO」では、そんな自然への恩返しとなる足がかりを
おしゃれを通してみなさんと分かち合います。

SHOE ZOO comfort+eco=happiness

エコな5ヶ条

- 1足あたり20円を苗木に還元。
- 梱包用紙を減らします。
- プラ材の梱包材を使用しません。
- リユース可能な1足箱を使用します。
- 環境保全のメッセージを伝えます。

靴箱には
メッセージが
付いてるよ！

[ニット帽61-62頁、ペンダント223-224頁、ベスト119-120頁、
セーター137-138頁、パンツ207-208頁]
※ソックスは販売商品ではありません。

2.ショートブーツH72

<シューズー>

税込価格6,195円(税抜5,900円)

カラー	サイズ	申込番号	サイズ	申込番号
ピンク	LL(24.5)	63-5440	M(23.5·23)	63-5466
	L(24)	63-5458	S(22.5)	63-5474
ベージュ	LL(24.5)	63-5483	M(23.5·23)	63-5504
	L(24)	63-5491	S(22.5)	63-5513
コゲ茶	LL(24.5)	63-5521	M(23.5·23)	63-5547
	L(24)	63-5539	S(22.5)	63-5555

●商品サイズ(cm)
ワイズ2E・ヒール高約3.5・重量約300g・履口～かかとまで約11.5
●品質／合成皮革・ポリエステル・合成底　■中国製※この商品は特殊な加工を施しておりますので、シワの出方は多少異なります。※サイドにゴムが入っています。

●チラッと見えるボアがかわいいシューズーのショートブーツ。ちょっとごつめの靴底が今シーズンのトレンドとぴったりマッチしています。麻ひもがシューズーならではのナチュラルな雰囲気を演出。

2.ゴム
2.底

コゲ茶
ベージュ
02
ピンク

コゲ茶
黒
01
薄グレー

1.カジュアルブーツH71

1.素材
1.底

<シューズー>

税込価格5,145円(税抜4,900円)

カラー	サイズ	申込番号	サイズ	申込番号
コゲ茶	LL(24.5)	62-0507	M(23.5·23)	62-0558
	L(24)	62-0515	S(22.5)	62-0566
薄グレー	LL(24.5)	62-0574	M(23.5·23)	62-0591
	L(24)	62-0583	S(22.5)	62-0604
黒	LL(24.5)	62-0613	M(23.5·23)	63-5423
	L(24)	63-5415	S(22.5)	63-5432

●商品サイズ(cm)
ワイズ2E・ヒール高約2・重量約370g・履口～かかとまで約37.5・履口周り約39.5
●品質／毛・レーヨン・ポリエステル・合成皮革・合成底
■中国製※摩擦により多少色落ちする可能性があります。
●ファスナーは付いていません。

●エコなブランドシューズーからフェルト素材のブーツが登場！ストンとしたシルエットはナチュラルな装いにぴったりです。軽いので足への負担がないのも嬉しい。ブランドネーム模様の靴底にも注目です。

「SHOEZOO」は植樹活動に参加しています。

世界中で関心の高まっている環境問題は、私たちにも直接関係のある大切な事柄。私たちが履く靴も製造や輸送、破棄などで地球の負担になっています。そこでSHOEZOOでは、少しでもこの問題に取り組むために、植樹活動への寄付に参加をしています。

詳しくはコチラ!! http://www.shoe-zoo.jp

蝴蝶网
hudie.com

CUTE GOODS.st

雑貨の小径

ザッカノコミチ

蝴蝶网 hudie.com

Petit Amour

キリキリと凍った透明の香り、
どこまでも澄んだ高い空。
石畳の坂道、長い階段を歩くと
ひんやりした空気に靴音が響く。
5感を刺激するこの季節には、
すべてをキャンパスに私を描こう。

FLAT SHOES .st

ぺたんこなのにお洒落にキマる「楽カワ」靴の通り

歩きやすさだけじゃなく、おしゃれ感と余裕を足もとに実現してくれるフラットシューズ&ブーツで、目指せ！冬のハイカジュアル。

01. サンドベージュ

[カットソー 183-184 頁、スカート 199-200 頁、タイツ 103-104 頁]

★CONVERSE ~25.5cm

01

チャコールグレー

サンドベージュ

02. マスタード

[ニット帽61・62頁、セーター93・94頁、ジーンズ201・202頁、透かし柄チュニックH420はラプティサイトをご覧ください。]

Minx

02

黒

グレー

マスタード

Balancoire

03

コゲ茶

濃オレンジ

03. 濃オレンジ

[ソックス(セット)153-154 頁]

Flat Shoes

3. リボンパンプスH155

<ブランコアール>

税込価格6,195円(税抜5,900円)

カラー	サイズ	申込番号	サイズ	申込番号
コゲ茶	24.5	25-4503	23	25-4537
	24	25-4511	22.5	25-4545
	23.5	25-4529		
濃オレンジ	24.5	25-4554	23	25-4588
	24	25-4562	22.5	25-4596
	23.5	25-4570		

●商品サイズ(cm)
ワイズ3E・ヒール高約3.5・重量約170g
●品質／合成皮革・合成底 ■中国製※デザインの特性上、足入れ感が良いため通常のサイズより多少大きく感じられる場合があります。ワンサイズ下のサイズをおすすめします。

●レトロな雰囲気のウェッジソールパンプス。小さめのリボンがアクセントになっている上品なデザインです。カジュアルにも、きちんとスタイルにも合わせられそう。

3. サイド

2. スクエアトゥパンプスH43

<ミンクス>

税込価格5,145円(税抜4,900円)

カラー	サイズ	申込番号	サイズ	申込番号
グレー	24.5	51-5703	23	51-5738
	24	51-5712	22.5	51-5746
	23.5	51-5720		
黒	24.5	51-5754	23	51-5789
	24	51-5763	22.5	51-5797
	23.5	51-5771		
マスタード	24.5	51-5801	23	51-5835
	24	51-5819	22.5	51-5843
	23.5	51-5827		

●商品サイズ(cm)
ワイズ2E・ヒール高約2・重量約170g
●品質／合成皮革・合成底 ■日本製※この商品は特殊な加工を施しておりますので、シワ・ムラの出方は多少異なります。

●コーディネートに合わせやすいMINXのスクエアトゥパンプス。指先の締め付けがないのがスクエアトゥの特長です。ムラ感のある素材が高級な雰囲気。

2. サイド

1. 素材

1. コンバーススニーカー H2

<コンバース>

税込価格8,295円(税抜7,900円)

カラー	サイズ	申込番号	サイズ	申込番号
チャコールグレー	25.5	50-9763	23.5	50-9801
	25	50-9771	23	50-9819
	24.5	50-9789	22.5	50-9827
	24	50-9797	22	50-9835
サンドベージュ	25.5	50-9843	23.5	50-9886
	25	50-9852	23	50-9894
	24.5	50-9860	22.5	50-9908
	24	50-9878	22	50-9916

●商品サイズ(cm)
ワイズ2E相当・底高約2.5・重量約360g
●品質／ポリエステル・ラバー底 ■インドネシア製※この商品は、お届けする商品にインポートサイズが表示されています。

●ニュアンスのあるカラーがオシャレなオールスターのハイカットタイプ。フェルト素材がナチュラルな今の気分にぴったりです。合わせるスタイルを選ばないので、スニーカーに抵抗がある人でも履きやすい。

[インポート商品対応サイズ表]

商品表示サイズ	7	6.5	6	5	4.5	4	3.5	3
日本サイズ(cm)	25.5	25	24.5	24	23.5	23	22.5	22

hudie.com

蝴蝶网
hudie.com

[キャミソール(3点セット)209-210 頁、カーディガン 181-182 頁、パンツ 67-68 頁]

04

グレー

紺

ピンク

05

コゲ茶

濃グリーン

05. 濃グリー

[アクセサリー 57-58 頁、
セーター 137-138 頁、
チュニック・パンツ 117-118 頁、
タイツ 81-82 頁]

06

ベロ部分
(取り外し可)

黒

ブラウン
(ベロ部分取り外し時)

06.
ブラウン

[タイツ（セット）153-154 頁]

6. 素材

6. サイド

6. カジュアルブーツH53

税込価格6,195円(税抜5,900円)

カラー	サイズ	申込番号	サイズ	申込番号
ブラウン	LL(24.5)	51-5975	M(23.5-23)	51-5992
	L(24)	51-5983	S(22.5)	51-6009
黒	LL(24.5)	51-6017	M(23.5-23)	51-6173
	L(24)	51-6025	S(22.5)	51-6182

●商品サイズ(cm)
ワイズ2E・底高約1・重量約310g・履口～かかとまで約34.5
●品質／合成皮革・合成底　■中国製●ファスナーは付いていません。

●カジュアルスタイルにオススメのレースアップブーツ。伸ばしたり折り返してコーデュロイ部分を見せたり・・・と色々な履き方が楽しめます。ベロ部分は取外しできるので折り返した時にもすっきりした印象に。

5. サイド

5. ギャザーブーツH301

税込価格6,195円(税抜5,900円)

カラー	サイズ	申込番号	サイズ	申込番号
コゲ茶	24.5	25-6050	23	25-6085
	24	25-6068	22.5	25-6093
	23.5	25-6076		
濃グリーン	24.5	25-6106	23	25-6131
	24	25-6115	22.5	25-6149
	23.5	25-6123		

●商品サイズ(cm)
ワイズ3E・ヒール高約1・重量約330g・履口～かかとまで約49・履口周り約40
●品質／合成皮革・合成底　■中国製●ファスナーは付いていません。

●筒部分にゴムの入った面白いデザイン。折り返したり、伸ばしてジグザグステッチを見せてもかわいい。ゴム部分は筒が下がってくるのを防ぐため、若干きつめになっています。

4. サイド

4. コサージュ付パンプスH50

税込価格5,145円(税抜4,900円)

カラー	サイズ	申込番号	サイズ	申込番号
ピンク	LL(24.5)	40-9973	M(23.5-23)	40-9999
	L(24)	40-9981	S(22.5)	41-0008
紺	LL(24.5)	41-0016	M(23.5-23)	41-0033
	L(24)	41-0025	S(22.5)	41-0041
グレー	LL(24.5)	41-0059	M(23.5-23)	41-0075
	L(24)	41-0067	S(22.5)	41-0084

●商品サイズ(cm)
ワイズ2E・底高約1・重量約165g
●品質／合成皮革／スエード仕上げ・合成底　■日本製
※摩擦により多少色落ちする可能性があります。※トゥの反り具合は商品により多少異なる場合があります。

●ふんわりしたコサージュが目を引くバレエシューズ風パンプス。履き口がゴムになっていたりトゥが少し反っていたり、足にフィットする嬉しいデザイン。冬らしいスエード仕上げでタイツにも映えそうです。

【お断り】一度ご使用になられた靴の返品・交換はお受けできません。(不良品は除外) ※靴のサイズ及び重量は全て婦人物について 23 cmまたは M サイズを基準としております。

蝴蝶网 hudie.com

← ACCESSORIES .st

遊びの効いた「旬のアクセサリー」の通り

インパクトや遊びの効いたアクセがあれば今年らしさが加速！ 冬服と相性の良い最旬デザインばかりを厳選してピックアップ☆

Accessories

いくらトレンド顔でも着こなしに取り入れにくくては
宝の持ち腐れ。高センスなデザインで、ヘビロテできる
バランス感にこだわった優秀小物たちだけを集めたよ！

5.ロングネックレスH331

税込価格1,680円(税抜1,600円)

カラー	申込番号
ピンク	26-2875
黒	26-2883

●商品サイズ(cm)
全長約100・最大幅約0.7
※全長はアジャスター部分を含みます。
●品質／真チュウ・スチール・樹脂 ■韓国製

●カジュアルにもきちんとにも合わせられそうなロングタイプのネックレス。パーツが小さいのでコーディネートの邪魔をせずにオシャレ感をアピール。上品な着こなしを演出できます。

5. パーツ部分

4.うさぎネックレスH151

税込価格2,625円(税抜2,500円)

申込番号	25-5185

●商品サイズ(cm)
全長約90.5・最大幅約2.7
※全長はアジャスター部分を含みます。
●品質／真チュウ・樹脂・スズとの合金 ■中国製

●シンプルなデザインの中にうさぎが1匹・・ありそうでなかった雰囲気のあるネックレス。ところどころについたリボンがアクセントになっています。落ち着いたカラーなのでコーディネートに合わせやすいです。

3.ファー付ネックレスH431

税込価格2,940円(税抜2,800円)

カラー	申込番号
ベージュ	60-3190
黒	60-3203

●商品サイズ(cm)
全長約81・最大幅約3
※全長はアジャスター部分を含みます。
●品質／スチール・真チュウ・樹脂・ミンク ■韓国製※天然素材のため商品により多少色差・色ムラがあります。※若干表面に色ムラがあります。

●冬らしいミンク玉を使ったネックレス。いつものコーディネートに合わせるだけで女の子らしいスタイルが完成します。

2.透かし柄ネックレスH434

税込価格2,940円(税抜2,800円)

カラー	申込番号
グリーン	60-3238
パープル	60-3246

●商品サイズ(cm)
(ネックレス)全約50・最大幅約4.5×4.1・(ペンダント)全約70
●品質／真チュウ・エポキシ樹脂・ガラス ■中国製※商品により色合いが多少異なる場合があります。

●アンティークな雰囲気が漂う2本セットのネックレス。2本重ねた時にバランスよく見える長さになっています。別々に使っても違った雰囲気を楽しめるお得なネックレス。

1.羽根モチーフペンダントH433

税込価格2,100円(税抜2,000円)

申込番号	60-3220

●商品サイズ(cm)
全長約76・トップ部約11.5
※全長はアジャスター部分を含みます。
●品質／スチール・樹脂・スズとの合金 ■韓国製※手づくりのため、商品により柄、寸法が多少異なる場合があります。

●大きな羽根にコインやリボン・・・じゃらっとついたモチーフが印象的なペンダント。カラーが統一しているのでごちゃついた印象になりません。カジュアルスタイルのワンポイントに活躍してくれそうです。

[セーター 137-138 頁、ブラウス 179-180 頁]

10. イヤーアクセサリー H435

<カザ>

[A～E]税込価格1,365円(税抜1,300円)

[F～J]税込価格1,575円(税込1,500円)

カラー	申込番号
A	60-3254
B	60-3263
C	60-3271
D	60-3289
E	60-3297
F	62-0400
G	62-0418
H	62-0426
I	62-0434
J	62-0443

●商品サイズ(cm)
[A]ポイント部約1.3×1
[B]ポイント部約1.4×0.4
[C]ポイント部約4.5×0.4
[D]ポイント部約2.1×0.8
[E]ポイント部約3.3×0.7
[F]ポイント部約5.5×0.9
[G]ポイント部約3.3×2.3
[H]ポイント部約5.3×4
[I]ポイント部約0.7×0.8
[J]ポイント部約0.9×0.8
●品質/[A]真チュウ・合金・スワロフスキーガラス[B・C]真チュウ・合金・天然石[D]真チュウ・合金・イミテーションパール・ガラス[E]真チュウ・天然石・ガラス[F]真チュウ・合金・スワロフスキーガラス[G]真チュウ・合金・…ス[H]真チュウ・合金・ポリエステル・ガラス[I・J]真チュウ・合金・スワロフスキーガラス・イミテーションパール ■[A,B]韓国製[C～J]日本製●[A～E]フープクリ…[F]アメリカンタイプ[G]フック式[H]フープ式[I,J]キャッチ式

●毎シーズン大人気のKAZAのイヤーアクセサリー。A～Eがクリップイヤリング、F～Jがピアスになっています。お手頃プライスなのでまとめて欲しくなっちゃいそう!

9. チャーム時計H439

税込価格2,079円(税抜1,980円)

カラー	申込番号
ベージュ	31-9736
ブラウン	31-9745
コゲ茶	31-9753

●商品サイズ(cm)
径約3・厚さ約1.3・全長約8.8
●品質/ミネラルガラス・アロイ合金 ■中国製/ムーブメントは日本製●非防水、精度・月差±20秒以内、クォーツ式(電池式)、[illegible]・取扱説明書付

●クッキーモチーフがかわいい!思わず目に留まるチャーム型の時計です。クッキー部分をスライドさせると文字盤が現れるデザイン。バッグチャームやキーホルダーとして使えそう。

8. リボンカチューシャ H437

<レイド>

税込価格1,323円(税抜1,260円)

カラー	申込番号
黒	20-4360
ブロンズ	20-4378
シャンパンゴールド	20-4386

●商品サイズ(cm)
内周約40・幅約1.2
●品質/合成皮革・ステンレス ■韓国製

●トレンドのリボンをモチーフにしたカチューシャ。細幅なので抵抗なくつけやすい。いつものコーディネートを簡単に女の子度UPしてくれるアイテムです。

7. ヘアークリップH436

<レイド>

税込価格2,310円(税抜2,200円)

カラー	申込番号
パープル	62-0451
クリア	62-0469

●商品サイズ(cm)
全長約11・幅約1.8
●品質/アクリル ■韓国製

●大きなビジュー使いが印象的なヘアークリップ。まとめ髪をオシャレに演出してくれるアイテムです。ひねるだけで簡単に留まる仕様です。

6. 革ベルト腕時計H435

税込価格3,129円(税抜2,980円)

カラー	申込番号
ブラウン	25-5436
コゲ茶	25-5445

●商品サイズ(cm)
径約2.3・厚さ約1・全長約22.5
●品質/ミネラルガラス・アロイ合金・牛革 ■中国製/ムーブメントは日本製●非防水、精度・月差±20秒以内、クォーツ式(電池式)、保証書・取扱説明書付

●ちょっぴりレトロなデザインがかわいい本革の腕時計。雰囲気のあるデザインなのでアクセサリー感覚で身に着けられそう。

6. 文字盤

3回払・ボーナス一括払は金利手数料なし!(郵便・コンビニ振替)(巻末のショッピングガイドをご覧ください。)

hudie.com

CATHERINE COLE 1st

いつまでも大切にしたい「キャサリンコール」の通り

しっくり足になじむフォルム、履くほどに愛着の沸くデザイン…。女のコらしい優しさを運ぶ“キャサリンコール”で、感度の高いおしゃれハーモニーを楽しんで。

Catherine Cole…

01
グレー

コゲ茶

02
ベージュ

グレー

蝴蝶网 hudie.com

蝴蝶网
hudie.com

Catherine Cole

今シーズンのキャサリンコールは、ナチュラルな素材使いとニュアンスのあるウォーム感が特長。つま先までしっかりこだわりを演出できる秀逸デザインで着こなしを一歩リード。

"低反発中敷き"
(2～5 共通)

クッション性に優れた低反発の中敷きが、歩く時の衝撃を吸収してらくちんです。

5.リボンパンプスH45

<キャサリンコール>

税込価格6,195円(税抜5,900円)

カラー	サイズ	申込番号	サイズ	申込番号
ベージュ	LL(24.5)	60-3114	M(23.5-23)	60-3131
	L(24)	60-3123	S(22.5)	60-3149
コゲ茶	LL(24.5)	60-3157	M(23.5-23)	60-3173
	L(24)	60-3165	S(22.5)	60-3182

●商品サイズ(cm)
ワイズ2E・ヒール高約4.5・重量約190g
●品質／合成皮革・合成底　■中国製※この商品は特殊な加工を施しておりますので、シワの出方は多少異なります。

●カジュアルにもエレガントにも履けそうなリボンパンプス。立体感のあるリボンにステッチが効いています。ONにもOFFにも履けそう。
※この商品は67頁で着用しています。

5. サイド

6.ショートブーツH46

<キャサリンコール>

税込価格7,245円(税抜6,900円)

カラー	サイズ	申込番号	サイズ	申込番号
ベージュ	LL(24.5)	40-8101	M(23.5-23)	40-8127
	L(24)	40-8119	S(22.5)	40-8135
コゲ茶	LL(24.5)	40-8144	M(23.5-23)	40-8160
	L(24)	40-8152	S(22.5)	40-8178
黒	LL(24.5)	40-8186	M(23.5-23)	40-8208
	L(24)	40-8195	S(22.5)	40-8216

●商品サイズ(cm)
ワイズ2E・ヒール高約3・重量約230・履口～かかとまで約11
●品質／合成皮革／スエード仕上げ・合成皮革・合成底
■中国製※摩擦により多少色落ちする可能性があります。
●ファスナーは付いていません。

●トレンドのショートブーツがキャサリンコールから登場！冬らしい素材に麻ひもの組み合わせがナチュラルな雰囲気です。折り返してフェイクファーを見せればボリュームのある足元の完成。
※この商品は152頁で着用しています。

6. サイド

3. ゴム部分

3. サイド

3.ストラップパンプスH44

<キャサリンコール>

税込価格5,145円(税抜4,900円)

カラー	サイズ	申込番号	サイズ	申込番号
赤	LL(24.5)	60-2992	M(23.5-23)	60-3017
	L(24)	60-3009	S(22.5)	60-3025
ブラウン	LL(24.5)	60-3033	M(23.5-23)	60-3050
	L(24)	60-3042	S(22.5)	60-3068
黒	LL(24.5)	60-3076	M(23.5-23)	60-3093
	L(24)	60-3084	S(22.5)	60-3106

●商品サイズ(cm)
ワイズ2E・ヒール高約1.5・重量約190g
●品質／合成皮革・合成底　■中国製

●ストラップ使いのパンプスはキャサリンコールのマスト商品！安定感があるので歩きやすさ◎です。甲部分にくしゅっと寄ったギャザーが優しい印象を与えてくれそう。
※この商品は184頁で着用しています。

4.スエード仕上げシューズH42

<キャサリンコール>

税込価格5,145円(税抜4,900円)

カラー	サイズ	申込番号	サイズ	申込番号
パープル	LL(24.5)	60-2835	M(23)	60-2852
	L(24-23.5)	60-2843	S(22.5)	60-2860
黒	LL(24.5)	60-2878	M(23)	60-2894
	L(24-23.5)	60-2886	S(22.5)	60-2908

●商品サイズ(cm)
ワイズ2E・底高約2・重量約200g
●品質／ポリエステル・レーヨン／スエード仕上げ・合成底　■中国製※摩擦により多少色落ちする可能性があります。

●シンプルなスエード仕上げのシューズもステッチ模様と内側のボアで一気にランクアップ！普段のカジュアルスタイルを上品に仕上げてくれるカラーも魅力的。
※この商品は204頁で着用しています。

4. サイド

1.ボタンポイントブーツH41

<キャサリンコール>

税込価格8,295円(税抜7,900円)

カラー	サイズ	申込番号	サイズ	申込番号
コゲ茶	LL(24.5)	51-6271	M(23.5-23)	51-6297
	L(24)	51-6289	S(22.5)	51-6301
グレー	LL(24.5)	60-2797	M(23.5-23)	60-2819
	L(24)	60-2801	S(22.5)	60-2827

●商品サイズ(cm)
ワイズ2E・ヒール高約0.5・シークレット底高約2・重量約270g・履口～かかとまで約28.5・履口周り約35.5
●品質／合成皮革・合成底　■中国製※この商品は特殊な加工を施しておりますので、シワの出方は多少異なります。●ファスナーは付いていません。

●内側のフェイクファーは温かい上に見た目もリッチ！サイドについたボタンがナチュラルな雰囲気を演出しています。上のボタンはループを引っ掛けるデザインです。
※この商品は205頁で着用しています。

2.ボア使いパンプスH43

<キャサリンコール>

税込価格6,195円(税抜5,900円)

カラー	サイズ	申込番号	サイズ	申込番号
ベージュ	LL(24.5)	60-2916	M(23.5-23)	60-2933
	L(24)	60-2924	S(22.5)	60-2941
グレー	LL(24.5)	60-2959	M(23.5-23)	60-2975
	L(24)	60-2967	S(22.5)	60-2983

●商品サイズ(cm)
ワイズ2E・ヒール高約6.5・重量約200g
●品質／合成皮革・合成底　■中国製※摩擦により多少色落ちする可能性があります。※この商品は特殊な加工を施しておりますので、シワ・ムラの出方は多少異なります。

●深めの履き口が特長のパンプス。内側のボアが履いた時にチラッと見えてかわいい！タイツやソックスに映えそうなレースアップデザインです。
※この商品は92頁で着用しています。

2. サイド

【お断り】一度ご使用になられた靴の返品・交換はお受けできません。(不良品は除外)　※靴のサイズ及び重量は全て婦人物について 23 cmまたは M サイズを基準としております。

"使える" の狙いを定めて着こなし力 UP!

至福の上質服でステキ大人映え!

絶妙なカラーやディテール、そして洗練の美シルエット。
さらりと手持ちの服に合わせるだけでも一気にクラス感が高まる上質服こそ、
冬のワードローブに真っ先に追加しておしゃれ実力を高めて！

01 柄 <取り外しタブ付>

[タートル 131-132 頁、ソックス（セット）153-154 頁、パンプス 103-104 頁]

モニター人気 Top 6

¥7,990 [税込]

01 Classic Long ロングコート

おしゃれレベルを引き上げる新型シルエットのクラシカルコート。ウエスト下からのタックつかいがすっきり美バランスをメイク。

黒 <取り外しタブ付>

1. ロングコートH260
税込価格7,990円(税抜7,610円)
<取り外しタブ付>

カラー	サイズ	申込番号	サイズ	申込番号
黒	13AR	40-2960	9AR	40-2986
	11AR	40-2978	7AR	40-2995
柄	13AR	40-3002	9AR	40-3028
	11AR	40-3010	7AR	40-3036

●商品サイズ(cm)／( )内は対応ヌードサイズ
(13AR)バスト100(89)・ヒップ(95)・着丈91・袖丈61・肩幅39
(11AR)バスト97(86)・ヒップ(93)・着丈91・袖丈61・肩幅38
(9AR)バスト94(83)・ヒップ(91)・着丈90・袖丈61・肩幅37
(7AR)バスト91(80)・ヒップ(89)・着丈90・袖丈61・肩幅36
●品質／<表地>アクリル85%・毛15%／織物<裏地>ポリエステル ■中国製 [illegible] 場合があります。● [illegible] ポケット [illegible] 裏地付
●大 [illegible] ボタン [illegible] がク [illegible] ロング [illegible] かりとした厚手で [illegible] のあるウー [illegible] でも人気の [illegible] 柄 [illegible] 黒の2色展開です。背中のタブは取り外し可能です。
クリーニング

1. 生地（黒）

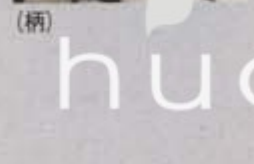

(柄)

Back Style

蝴蝶网 hudie.com

蝴蝶网
hudie.com

02 黒
<取り外しフード・ファー付>

¥8,990 [税込]

02 *Design Long*

ダウンコート

ロング丈の中綿コートも、カジュアルリッチなデザインとシックつや感で大人っぽくシフト。あたたかさもバッチリ☆

ベージュ
<取り外しフード・ファー付>

2. ダウンコートH400
税込価格**8,990円**(税抜**8,562円**)
<取り外しフード・ファー付>

カラー	サイズ	申込番号	サイズ	申込番号
ベージュ	13AR	30-7690	9AR	30-9960
	11AR	30-9952	7AR	30-9978
黒	13AR	31-5617	9AR	31-5634
	11AR	31-5625	7AR	31-9167

●商品サイズ(cm)/( )内は対応ヌードサイズ
(13AR)バスト105(89)・ヒップ(95)・着丈86・袖丈64・肩幅41
(11AR)バスト102(86)・ヒップ(93)・着丈86・袖丈64・肩幅40
(9AR)バスト99(83)・ヒップ(91)・着丈85・袖丈64・肩幅39
(7AR)バスト96(80)・ヒップ(89)・着丈85・袖丈64・肩幅38
●品質/<表地>ポリエステル100%/織物<裏地>ポリエステル(中わた)ダウン70%・フェザー30%(ファー部分)毛皮(ラビット) ■中国製●(前)左右ポケット、比翼仕立て、ボタン・ファスナー開き

●美シルエットにこだわったキルト幅やサイズ感が絶妙。ウエスト部分のキルト幅を細く裾幅を広くすることにより細身のラインが綺麗に見えるデザインです。 (クリーニング)

Back Style

[ワンピース (3点セット) 209-210頁、カットソー 141-142頁、タイツ 103-104頁、ブーツ 221-222頁]

お支払いは、うれしい12回払までの分割払いがご利用いただけます。(巻末のショッピングガイドをご覧ください。)

hudie.com

03 黒

¥8,990 [税込]

03 Double Button Jacket

ダブルボタンジャケット

ほんのり広がるフェミニンなＡラインが着こなしにやさしい可愛さをプラス。ダブルのボタン使いやスタンドカラーがきちんと感を添えます。

グレー

3. ダブルボタンジャケットH401

税込価格**8,990円**(税抜**8,562円**)

カラー	サイズ	申込番号	サイズ	申込番号
グレー	13AR	31-9175	9AR	31-9192
	11AR	31-9184	7AR	31-9205
黒	13AR	31-9214	9AR	31-9230
	11AR	31-9222	7AR	31-9248

●商品サイズ(cm)／( )内は対応ヌードサイズ
(13AR)バスト102(89)・ヒップ(95)・着丈53・袖丈59・肩幅38
(11AR)バスト99(86)・ヒップ(93)・着丈53・袖丈59・肩幅37
(9AR)バスト96(83)・ヒップ(91)・着丈52・袖丈59・肩幅36
(7AR)バスト93(80)・ヒップ(89)・着丈52・袖丈59・肩幅35
●品質／<表地>レーヨン40%・毛35%・アンゴラ15%・アクリル10%／織物<裏地>ポリエステル ■中国製
●両脇ポケット／裏地付

●Aラインのスタンド衿コートは素材にこだわったアンゴラ混で軽くてソフトな風合いが特長です。大きなくるみボタン使いがポイント。ボトムを選ばない長すぎない丈感がコーディネートの鍵になります。黒・グレーのベーシックカラーで展開。

クリーニング

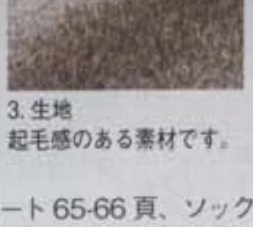

3. 生地
起毛感のある素材です。

Back Style

[スカート65-66頁、ソックス（セット）153-154頁、ショートブーツH113はラプティサイトをご覧ください。]

hudie.com

04 杢グレー

¥6,990 [税込]

04 *New Texture Coat*

変わり織りコート

冬らしい暖かさ漂う凹凸感のある織り柄で仕立てたショートコート。ニットやファーなどウィンターアイテムとの相性がいいのもポイント！

P13で別コーデ見れます

黒

4. 変わり織りコートH604

税込価格6,990円(税抜6,658円)

カラー	サイズ	申込番号	サイズ	申込番号
黒	13AR	40-3045	9AR	40-3061
	11AR	40-3053	7AR	40-3079
杢グレー	13AR	40-3087	9AR	40-3109
	11AR	40-3095	7AR	40-3117

●商品サイズ(cm)／( )内は対応ヌードサイズ
[13AR]バスト102(89)・ヒップ(95)・着丈66・袖丈60・肩幅41
[11AR]バスト99(86)・ヒップ(93)・着丈64・袖丈59・肩幅40
[9AR]バスト96(83)・ヒップ(91)・着丈63・袖丈59・肩幅38
[7AR]バスト93(80)・ヒップ(89)・着丈61・袖丈58・肩幅37
●品質／(表地)アクリル60%・毛40%／織物(裏地)ポリエステル　■中国製●(前)左右ポケット／裏地付

●表面感のある織り柄が特長的なコート。ワンピースとも良く合う丈感で、インナーを選ばないからデイリーに活躍します。衿まわりや前立てのサテンパイピングがアクセントになっています。 クリーニング

4. 生地

Back Style

[耳あて 191-192 頁、セーター 55-56 頁、ジーンズ 201-202 頁、ブーツ 97-98 頁]

税込 5,250 円(税抜 5,000 円)以上のご注文なら送料無料！(巻末のショッピングガイドをご覧ください。)

見栄えも着心地も満足なMYプレミアム！

上質の美人ニットで冬を極める！

ふんわり極上タッチが自慢のカシミヤアンゴラ混で仕上げた冬トップス。胸の開き具合や、女のコらしい可愛さを演出するシルエット etc...。冬の毎日を格上げできる１枚を手に入れて！

Point! 01〜03 共通・編み地
肌触りのよいカシミヤ
アンゴラ混素材を使用

蝴蝶网
hudie.com

03
ライトグレー

02
黒
（アンサンブル）

01
レトロピンク

蝴蝶网

01 *Frill Sweater* フリルセーター

デコルテがきれいに見えるラウンドネックに、清楚なフリルのあしらいがポイント。
1枚でフェミニン可愛い存在感が表現できるよ。

ライトグレー

黒

レトロピンク

01
レトロピンク

[パンツ 207-208 頁]

02 *Ensemble* アンサンブル

秋から冬までデイリーに重宝するのは美シルエットのアンサンブル。
カラーバリエで揃えればどんなコーデも悩み知らずで完成！

（セーター）

レトロピンク
（カーディガン）

黒

ライトグレー

02. アンサンブル

[スカート 93-94 頁]

03 *Ribbon Tunic* 後ろリボンチュニック

Iラインでどんなボトムでも旬バランスを作りだすロングチュニック。
後ろリボンのアクセントで 360 度の可愛さをキープ♥

ライトグレー
（バックスタイル）

レトロピンク

黒

03
ライトグレー

[ネックレス 161-162 頁、
ストレートジーンズ H453 は
ラプティサイトをご覧ください。]

1.前フリルセーター H408

税込価格3,990円(税抜3,800円)

カラー	サイズ	申込番号	サイズ	申込番号
黒	LL	31-9613	M	31-9639
	L	31-9621	S	31-9647
レトロピンク	LL	31-9655	M	31-9672
	L	31-9664	S	31-9680
ライトグレー	LL	31-9698	M	31-9710
	L	31-9702	S	31-9728

●商品サイズ(cm)／( )内は対応ヌードサイズ
[LL]バスト96(93-101)・身丈57・袖丈58・肩幅38
[L]バスト90(86-94)・身丈57・袖丈58・肩幅36
[M]バスト84(79-87)・身丈56・袖丈58・肩幅34
[S]バスト78(72-80)・身丈55・袖丈58・肩幅32
●品質／レーヨン35%・毛30%・ナイロン20%・カシミヤ10%・アンゴラ5%／ニット(横編) ■中国製

●衿元の共布フリルがポイントのフェミニンセーターは女性らしいコンパクトなシルエットでボトムを選びません。ニュアンスのある色目が綺麗なライトグレー、レトロピンク、着回しやすさ抜群の黒の3色展開です。 クリーニング

2.アンサンブルH406

税込価格5,990円(税抜5,705円)

カラー	サイズ	申込番号	サイズ	申込番号
黒	LL	31-9370	M	31-9396
	L	31-9388	S	31-9400
レトロピンク	LL	31-9418	M	31-9435
	L	31-9426	S	31-9443
ライトグレー	LL	31-9451	M	31-9477
	L	31-9469	S	31-9485

●商品サイズ(cm)／( )内は対応ヌードサイズ
<カーディガン>
[LL]バスト100(93-101)・身丈57・袖丈58・肩幅38
[L]バスト94(86-94)・身丈57・袖丈58・肩幅36
[M]バスト88(79-87)・身丈56・袖丈58・肩幅34
[S]バスト82(72-80)・身丈55・袖丈58・肩幅32
<セーター>
[LL]バスト96(93-101)・身丈55・袖丈19・肩幅37
[L]バスト90(86-94)・身丈55・袖丈18・肩幅35
[M]バスト84(79-87)・身丈54・袖丈17・肩幅33
[S]バスト78(72-80)・身丈53・袖丈16・肩幅31
●品質／レーヨン35%・毛30%・ナイロン20%・カシミヤ10%・アンゴラ5%／ニット(横編) ■中国製

●上質のアンゴラ・カシミヤ混でソフトな風合いに仕上げたニットアンサンブル。インナーはパフ袖でコンパクトなシルエット、衿元にはギャザーをあしらい、カーディガンにはパール調のボタン使いでアクセント。単品使いとしても重宝しそうなアイテムです。 クリーニング

02
黒
（セータースタイル）

2. パール調ボタン

3.後ろリボンチュニックH407

税込価格4,990円(税抜4,753円)

カラー	サイズ	申込番号	サイズ	申込番号
黒	LL	31-9494	M	31-9515
	L	31-9507	S	31-9524
レトロピンク	LL	31-9532	M	31-9558
	L	31-9540	S	31-9566
ライトグレー	LL	31-9575	M	31-9591
	L	31-9583	S	31-9605

●商品サイズ(cm)／( )内は対応ヌードサイズ
[LL]バスト101(93-101)・身丈75・袖丈55・肩幅46
[L]バスト95(86-94)・身丈74・袖丈55・肩幅44
[M]バスト89(79-87)・身丈73・袖丈55・肩幅42
[S]バスト83(72-80)・身丈72・袖丈55・肩幅40
●品質／レーヨン35%・毛30%・ナイロン20%・カシミヤ10%・アンゴラ5%／ニット(横編) ■中国製

●上質素材のアンゴラ・カシミヤ混で仕上げソフトな風合いが特長のニットチュニックです。後ろリボン使いがアクセント。シンプルなデザインポイントだから通勤やデートなどシーンを選ばず大活躍。 クリーニング

OK 家庭用洗濯機で洗えます。 手洗い ご家庭で手洗いができます。 クリーニング クリーニング店にお出しください。※乾燥機をご使用の際は、事前に縫込みラベルをご確認ください。

誰でも可愛く見せてくれる魔法の旬アイテム

PIXI pixy

この冬はどんなオシャレをすべき？
その答えは全部ココにあり♥トレンドも
しっかり押さえつつ、乙女なカワイサも
両立させた最旬キーワードがぎっしり！

蝴蝶网 hudie.com

Camisole
★プリントキャミソール★

キレイなぼかし柄プリントのキャミソール。シンプルな着こなしに１枚加えるだけで大人ロマンティックな香りがプラス。

02

グレー系

Color Dress
★カラー配色ワンピース★

冬らしい素材感でアレンジしたキャミタイプのワンピ。手持ちのカットソーやタートルに合わせるだけで大人キュートな仕上がりに。

01

Pick UP!

ブラウン系

02 グレー系

［耳あて191・192頁、カットソー141・142頁、スカート205・206頁、ブーツ77・78頁］

02 グレー系（バックスタイル）

01 パープル系

［セーター137・138頁、ワンピース225・226頁、タイツ（セット）153・154頁、ブーツ233・234頁］

2.プリントキャミソールH484
税込価格2,990円（税抜2,848円）

カラー	サイズ	申込番号	サイズ	申込番号
グレー系	13R	39-3448	9R	39-3465
	11R	39-3456	7R	39-3473

●商品サイズ(cm)／( )内は対応ヌードサイズ
〔13R〕バスト(89)・後ろ着丈45
〔11R〕バスト(86)・後ろ着丈44
〔9R〕バスト(83)・後ろ着丈43
〔7R〕バスト(80)・後ろ着丈42
※後ろ着丈は肩ひも部分を含みません。
●品質／(表地)ポリエステル100%／織物(裏地)ポリエステル ■中国製※商品により柄の出方が異なる場合があります。●裏地付

●トレンドのぼかしプリントを使ったシフォンのキャミソール胸元のフリル使いや後ろのリボンディテールが着こなしのポイントになります。どんなアイテムとも合わせやすくオールシーズンレイヤードアイテムとして重宝します。 手洗い

Back Style

1.配色切替えワンピースH481
税込価格4,990円（税抜4,753円）

カラー	サイズ	申込番号	サイズ	申込番号
パープル系	LL	39-3244	M	39-3260
	L	39-3252	S	39-3278
ブラウン系	LL	39-3286	M	39-3308
	L	39-3295	S	39-3316

●商品サイズ(cm)／( )内は対応ヌードサイズ
〔LL〕バスト(93-101)・身丈87
〔L〕バスト(86-94)・身丈87
〔M〕バスト(79-87)・身丈85
〔S〕バスト(72-80)・身丈85
※身丈は肩ひもを含みます。
●品質／アクリル70%・毛30%／ニット(横編) ■中国製※商品により柄の出方が異なる場合があります。※裏地なし

●透かし柄の3段配色切替えがポイントのニットワンピースは重ね着にぴったりのふんわりシルエット。透け感のある編み地で裏地がついていませんのでインナーやボトムを重ねたり、ペチコートなどを着用ください。 手洗い

黒系

黒系
(バックスタイル)

03 黒系

【ベレー帽79・80頁、[illegible]セサリー57・58頁、ソックス(セット)153・1[illegible]4頁】

Onepiece

★異素材使いワンピース★

クラシカルフェミニンなスタイルが完成する優秀ワンピ。ストンとしたボックスタイプのシルエット、後ろのファスナー使いもトレンド感抜群!

03

04 パープル系

【パンツ55・56頁、タイツ81・82頁、ブーツ57・58頁】

Love Knit

★ハート柄ニット★

大好きなハートが冬仕様のジャカード柄で登場!前後着用できる2WAYタイプの優秀トップス。

04

免费时尚杂志在线看&下载
我的衣柜网
www.5D1G.com
蝴蝶网

2way

(バックスタイル)

黒系

4. ハート柄セーター H485

税込価格4,990円(税抜4,753円)

カラー	サイズ	申込番号	サイズ	申込番号
黒系	LL	39-3481	M	39-3503
	L	39-3499	S	39-3511
パープル系	LL	39-3529	M	39-3545
	L	39-3537	S	39-3554

●商品サイズ(cm)/( )内は対応ヌードサイズ
[LL]バスト100(93-101)・身丈72・桁丈80
[L]バスト94(86-94)・身丈72・桁丈80
[M]バスト88(79-87)・身丈70・桁丈78
[S]バスト82(72-80)・身丈70・桁丈78
●品質/アクリル100%/ニット(横編) ■中国製※商品により柄の出方が異なる場合があります。

●ビビットな色使いのハート柄がポップな印象のジャカード編みのセーター。やや長めの身丈でふんわりソフトな風合い。後ろ衿ぐりにボタンを施し、どちらを前にしても着れる2WAYタイプです。 手洗い

3. 異素材使いワンピースH480

税込価格5,990円(税抜5,705円)

カラー	サイズ	申込番号	サイズ	申込番号
黒系	13AR	39-3201	9AR	39-3227
	11AR	39-3219	7AR	39-3235

●商品サイズ(cm)/( )内は対応ヌードサイズ
[13AR]バスト(89)・ヒップ(95)・着丈84・桁丈77
[11AR]バスト(86)・ヒップ(93)・着丈83・桁丈76
[9AR]バスト(83)・ヒップ(91)・着丈83・桁丈75
[7AR]バスト(80)・ヒップ(89)・着丈83・桁丈74
●品質/(本体)綿100%/織物(別布)毛70%・アクリル13%・ポリエステル12%・その他5%/織物 ■中国製/生地は日本製※商品により柄の出方が異なる場合があります。●(前)左右ポケット(後)ファスナー開き/裏地なし

●起毛感のあるチェック柄と無地ライクな毛混の異素材使いのワンピースは、今年トレンドの後ろファスナーがポイントのデザインです!!衿ぐりギャザーとウエストの切替えがカジュアルだけど女性らしいストンとしたシルエットです。 クリーニング

3. 生地(別布)

3回払・ボーナス一括払は金利手数料なし!(郵便・コンビニ振替)(巻末のショッピングガイドをご覧ください。)

モカグレー

Cardigan
★ストール風カーディガン★

ざっくりストールを羽織っているみたいな新デザインのカーデが登場！縦のIラインがすっきりキレイなシルエットを演出。

02

濃ローズ

2wayskirt
★リバーシブルスカート★

リバーシブルで美カラーが楽しめる2wayスカート。ウエストゴムのトレンドデザインで、今どきシルエットの完成。

01

01 青緑（水玉柄）

リバーシブル☆

【帽子101・102頁、カットソー141・142頁、タイツ・パンプス103・104頁】

02 アイボリー

01 青緑

モニター人気 Top 9

P99・146に別コーデを掲載。

【セーター137・138頁、タイツ（セット）153・154頁、パンプス103・104頁】

2.カーディガンH482

税込価格4,990円（税抜4,753円）

カラー	サイズ	申込番号	サイズ	申込番号
アイボリー	L	39-3325	M	39-3333
モカグレー	L	39-3341	M	39-3359

●商品サイズ（cm）／（ ）内は対応ヌードサイズ
〔L〕バスト106（86-94）・身丈80・裄丈45
〔M〕バスト96（79-87）・身丈77・裄丈42
●品質／アクリル100％／ニット（横編）　■中国製※商品により柄の出方が異なる場合があります。●（前）左右ポケット

●ふんわりローゲージでケーブル柄が特長のナチュラルな変形カーディガンは手編み仕上げ！マフラーとカーディガンが一緒になったデザインやポケット使いなど女の子心をくすぐるディテール使いが光ります。コーディネートすれば主役級のアイテムとして大活躍。 手洗い

1.2WAYスカートH608

税込価格3,990円（税抜3,800円）

カラー	サイズ	申込番号	サイズ	申込番号
青緑	LL	39-3724	M	39-3740
	L	39-3732		
濃ローズ	LL	39-3758	M	39-3775
	L	39-3766		

●商品サイズ（cm）／（ ）内は対応ヌードサイズ
〔LL〕ウエスト（77-85）・総丈55
〔L〕ウエスト（69-77）・総丈54
〔M〕ウエスト（64-70）・総丈53
●品質／（無地）ポリエステル100％／織物（柄地）ポリエステル100％／織物（リブ）綿95％・ポリウレタン5%　■中国製●ウエスト総ゴム

●トレンド感たっぷりのウエストリブ仕様の2WAYスカートはサテン素材でリバーシブルにすると共通の黒に白の水玉シフォンスカートになります。カジュアルにもフェミニンスタイルにも大活躍。 OK

Pick UP!

蝴蝶网 hudie.com

チャコールグレー

Layered Tops
★異素材使いカットソー★

しなやか素材同士をレイヤードした大人カジュアルなカットソーは、後ろリボンのデザインディテールがKEY!!

04

チャコール系

Border Knit
★ボーダーニットセーター★

凹凸感のあるマルチボーダーのセーターで個性的な着こなしに。ナチュラル可愛いコーデに大活躍！

03

04 ダークブルー（バックスタイル）

04 ダークブルー

【セーター137・138頁、ジーンズ201・202頁、パンプス189・190頁】

03 ブラウン系

【ニット帽61・62頁、パンツ181・182頁、ブーツ221・222頁】

4. 異素材使いカットソー H483

税込価格3,990円(税抜3,800円)

カラー	サイズ	申込番号	サイズ	申込番号
チャコール	LL	39-3367	M	39-3384
グレー	L	39-3375	S	39-3392
ダーク	LL	39-3405	M	39-3422
ブルー	L	39-3414	S	39-3430

●商品サイズ(cm)／( )内は対応ヌードサイズ
[LL]バスト90(93-101)・身丈82・肩幅26
[L]バスト86(86-94)・身丈80・肩幅25
[M]バスト82(79-87)・身丈78・肩幅24
[S]バスト78(72-80)・身丈76・肩幅23
●品質／(本体)ポリエステル65%・レーヨン35%／カットソー(別布)ポリエステル100%／綿 ●中国製※透け感が特長の素材を使用しています。

●後ろのデザインがとびきり可愛い異素材使いのカットソー。Aラインのロング丈でレイヤードアイテムとしてオールシーズン大活躍します。ゆる〜いカジュアルスタイルにもってこいの1枚です。

手洗い

3. ボーダーセーター H486

税込価格3,990円(税抜3,800円)

カラー	サイズ	申込番号	サイズ	申込番号
チャコール系	LL	39-3562	M	39-3588
	L	39-3570	S	39-3596
ブラウン系	LL	39-3600	M	39-3626
	L	39-3618	S	39-3635

●商品サイズ(cm)／( )内は対応ヌードサイズ
[LL]バスト100(93-101)・身丈63・裄丈81
[L]バスト94(86-94)・身丈63・裄丈80
[M]バスト88(79-87)・身丈61・裄丈80
[S]バスト82(72-80)・身丈61・裄丈79
●品質／アクリル70%・毛30%／ニット(横編) ■中国製※商品により柄の出方が異なる場合があります。

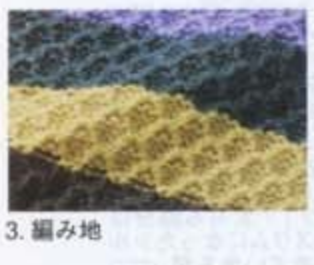

3. 編み地

●凹凸感のある編地にマルチボーダーがポップで可愛い印象のセーターです。裾にやや広がりのあるAラインシルエット。肌触りのよい毛混素材。

クリーニング

モデルが着用している商品は、お客様がお召し頂いた場合と同じ印象になるように、特別にモデルのサイズに合わせたものです。ご注文の際は商品個々のサイズ表をご確認ください。

PIXIpixy★Winter
Hit Trend Item

Check Tops
★チェック柄カットソー★

アートな色合いで表現した大きめボックスチェックがおしゃれなカットソー。ネックの後ろにリボンがついているから可愛さも漂うよ。

01

01 パープル系

パープル系

パープル系
(バックスタイル)

Sarrouel
★サルエルパンツ★

今季のワードローブに追加したいサルエルはシルエット選びが重要！ゆるすぎずキレイにまとまるこの1本ならこなれた雰囲気に。

02

02 グレー

股上深め

黒

01 パープル系

02 グレー

【カチューシャ161・162頁、パンプス219・220頁】

2. サルエルパンツH489
税込価格3,990円(税抜3,800円)

カラー	サイズ	申込番号	サイズ	申込番号
グレー	73-97	39-3783	64-91	39-3813
	70-95	39-3791	61-89	39-3821
	67-93	39-3805	58-87	39-3839
黒	73-97	39-3847	64-91	39-3872
	70-95	39-3855	61-89	39-3880
	67-93	39-3864	58-87	39-3898

●商品サイズ(cm)
[73−97]ウエスト91(73)・ヒップ108(97)・ワタリ幅31・股下丈59・裾幅16
[70−95]ウエスト88(70)・ヒップ106(95)・ワタリ幅31・股下丈59・裾幅16
[67−93]ウエスト85(67)・ヒップ104(93)・ワタリ幅30・股下丈59・裾幅15
[64−91]ウエスト82(64)・ヒップ102(91)・ワタリ幅30・股下丈59・裾幅15
[61−89]ウエスト79(61)・ヒップ100(89)・ワタリ幅29・股下丈59・裾幅14
[58−87]ウエスト76(58)・ヒップ98(8[illegible]リ幅29・股下丈59・裾幅14
●品質／ポリエステル65%・レ[illegible]35%／織物 ■中国製※前股上は[64−91]で約33[illegible](深め)●ベ[illegible]し付(前)ファスナー開き[illegible]ポケット[illegible]ポケット

●起毛感があり[illegible]のあるレーヨン素材のパンツはゆったりした深[illegible]股上が特長[illegible]まさに旬のサルエルパン[illegible]！太もも部分はゆったり裾部分に向かって[illegible]ムになったシルエットがポイント。TRYしやすい色も嬉しいですね。

2. 生地
起毛感のある素材です。

1. チェック柄カットソー H524
税込価格3,990円(税抜3,800円)

カラー	サイズ	申込番号	サイズ	申込番号
パープル系	LL	40-8585	M	40-8607
	L	40-8594	S	40-8615

●商品サイズ(cm)／( )内は対応ヌードサイズ
[LL]バスト100(93-101)・身丈63・裄丈60
[L]バスト94(86-94)・身丈61・裄丈59
[M]バスト88(79-87)・身丈60・裄丈58
[S]バスト82(72-80)・身丈58・裄丈58
●品質／ポリエステル100%／カットソー ■中国製※商品により柄の出方が異なる場合があります。

●大きいブロックチェックに後ろのシフォンリボンがポイントのAラインのカットソーは衿ぐりのねじりのデザインディテール等こだわりが満載！トレンド感もあり印象的なパープルのチェック柄が可愛い。 OK

04
紺系
(ポンチョスタイル)

[ワンピース119・120頁、レギンス151・152頁、ブーツ107・108頁]

杢グレー

Craft Knit
★カギ針使いセーター★

ふんわりクラフトタッチなカギ針使いがあったか可愛い♥ナチュラルな優しさを演出する色合いもこだわりポイント。

03

03 オフ白

[パンツ117・118頁]

2way

04
紺系
(スカートスタイル)

[ネックレス161・162頁、セーター137・138頁、ブーツ59・60頁]

2way Skirt
★ 2wayスカート★

羽織るだけでスタイリングに新鮮なフォルムが楽しめるスカート。ポンチョとしても使えるから1枚は必ず押さえて正解！

04

Pick UP!

ブラウン系 2WAY ヒップハンガー

4.2WAYスカートH490
税込価格4,990円(税抜4,753円)

カラー	サイズ	申込番号	サイズ	申込番号
紺系	L	40-8713	S	40-8739
	M	40-8721		
ブラウン系	L	40-8747	S	40-8764
	M	40-8755		

●商品サイズ(cm)／( )内は対応ヌードサイズ
[L]ウエスト83(69-77)・総丈52
[M]ウエスト76(64-70)・総丈52
[S]ウエスト70(58-64)・総丈52
※腰ではくデザインの為ウエスト寸法が大きめです。ヒップ寸法に合わせてご注文ください。
●品質／<表地>綿100%／織物<裏地>ポリエステル
■日本製※商品により柄の出方が異なる場合があります。
●(後)ダーツ／裏地付

●起毛感があるぼかしのチェック柄が独特な雰囲気で可愛い2WAYは巻きスカートとしてもポンチョとしても使える便利なアイテムです。 手洗い

4.生地
起毛感があるぼかしです。

3.カギ針使いセーター H487
税込価格3,990円(税抜3,800円)

カラー	サイズ	申込番号	サイズ	申込番号
オフ白	LL	39-3643	M	39-3669
	L	39-3651	S	39-3677
杢グレー	LL	39-3685	M	39-3707
	L	39-3694	S	39-3715

●商品サイズ(cm)／( )内は対応ヌードサイズ
[LL]バスト100(93-101)・身丈57・裄丈70
[L]バスト94(86-94)・身丈57・裄丈69
[M]バスト88(79-87)・身丈55・裄丈67
[S]バスト82(72-80)・身丈53・裄丈65
●品質／アクリル70%・毛30%／ニット(横編) ■中国製※商品により柄の出方が異なる場合があります。

●ナチュラルで優しい雰囲気に仕上げたセーターはループ状のカギ針使いでぼこぼこした表面感が可愛い。衿ぐりや前身頃、裾・袖口のカギ針使いなどおしゃれな人には嬉しい主役級アイテムになること間違いなしです。 手洗い

蝴蝶网 hudie.com

クラフト&ボーホー
CRAFT & BOHO
主役級のおしゃれデザインが光る切替えワンピには、
ニットポンチョでボヘミアンな要素を加えると
ぐっと冬らしさが加速！

01 ベージュ
<取り外しファー付>

02 イエロー系
<共リボン付>

たっぷり魅せる冬色おしゃれ

「クラフトエスニック」に夢中です！

冬色に染まる街の景色でいちばん映えるのは、
やっぱりフォークロアやボヘミアンの香り漂うエスニックテイスト。
今季はそんなスタイルの中に温もりとリュクス感を添える
クラフトタッチなテイストも織り交ぜた
主役顔ばかりを集めてデリバリー。

Real Standard

[アクセサリー 57-58 頁、セーター 137-138 頁、
タイツ（セット）153-154 頁、ブーツ 97-98 頁]

蝴蝶网
hudie.com

蝴蝶网
hudie.com

03

ブラウン

02

RAPTY イチ押し

P74・184に別コーデを掲載。

P40で別コーデ見れます

パープル系
<共リボン付>

01

P24で別コーデ見れます

黒
<取り外しファー付>

3. 生地
起毛感のある素材です。

3.刺しゅうワンピースH200

税込価格**4,990円**(税抜**4,753円**)

カラー	サイズ	申込番号	サイズ	申込番号
ブラウン	LL	39-7533	M	39-7559
	L	39-7541	S	39-7567
ブルー	LL	39-7575	M	39-7592
	L	39-7584	S	39-7605

●商品サイズ(cm)／( )内は対応ヌードサイズ
[LL]バスト108(93-101)・身丈87・裄丈64
[L]バスト102(86-94)・身丈87・裄丈64
[M]バスト96(79-87)・身丈85・裄丈62
[S]バスト90(72-80)・身丈85・裄丈62
●品質／(本体)ポリエステル100%／織物(刺しゅう糸)ポリエステル100%　■中国製※商品により柄の出方が異なる場合があります。

●起毛のスエード調素材にクラフト感のある刺しゅうでオシャレ度UPできるワンピース。1枚でもレイヤードしても着られるアイテムです。細身のボトムやブーツとの相性も◎。 手洗い

2. 生地

2.2WAYワンピースH200

税込価格**5,990円**(税抜**5,705円**)

<共リボン付>

カラー	サイズ	申込番号	サイズ	申込番号
イエロー系	L	39-8211	S	39-8237
	M	39-8229		
パープル系	L	39-8245	S	39-8262
	M	39-8254		

●商品サイズ(cm)／( )内は対応ヌードサイズ
[L]バスト(86-94)・着丈90
[M]バスト(79-87)・着丈90
[S]バスト(72-80)・着丈90
●品質／綿100%／織物　■中国製／生地は日本製※商品により柄の出方が異なる場合があります。●バスト(ウエスト)ゴム

●ホルターひもをつけてワンピースに、スカートでマキシスカートに着れる2WAYアイテム。1枚で色々着れるから活躍すること間違いなし！小花とチェックの組合せが新鮮なアイテムです。 手洗い

1.ニットポンチョ H200

税込価格**4,990円**(税抜**4,753円**)

<取り外しファー付>

カラー	サイズ	申込番号	サイズ	申込番号
ベージュ	L	39-7770	M	39-7788
黒	L	39-7796	M	39-7800

●商品サイズ(cm)／( )内は対応ヌードサイズ
[L]バスト89(86-94)・身丈44・袖丈39
[M]バスト83(79-87)・身丈44・袖丈39
●品質／[本体]アクリル85%・毛15%／ニット(横編)[ファー部分](基布)ポリエステル100%(パイル)アクリル65%・アクリル系20%・ポリエステル15%　■中国製※商品により柄の出方が異なる場合があります。●(前)1つボタン開き

●ボリューム感のあるファー使いのポンチョは軽い羽織りとしてこのシーズン大活躍。短め丈なので着た時に程よいボリューム感がちょうどいい。編み地の柄で表情のあるアイテムです。 手洗い

税込 5,250 円(税抜 5,000 円)以上のご注文なら送料無料！(巻末のショッピングガイドをご覧ください。)

蝴蝶网
hudie.com

04

人気 Top 2

P74に
別コーデを掲載。

黒
<取り外しファー付>

Back Style

4. パーカ付モッズコートH260

税込価格7,990円(税抜7,610円)

<取り外しファー付>

カラー	サイズ	申込番号	サイズ	申込番号
カーキ	13AR	40-3486	9AR	40-3508
	11AR	40-3495	7AR	40-3516
黒	13AR	40-3525	9AR	40-3541
	11AR	40-3533	7AR	40-3559

●商品サイズ(cm)/( )内は対応ヌードサイズ
<コート>
[13AR]バスト104(89)・ヒップ(95)・着丈69・袖丈61・肩幅40
[11AR]バスト101(86)・ヒップ(93)・着丈69・袖丈61・肩幅39
[9AR]バスト98(83)・ヒップ(91)・着丈69・袖丈61・肩幅38
[7AR]バスト95(80)・ヒップ(89)・着丈69・袖丈61・肩幅37
<パーカ>
[13AR]バスト106(89)・ヒップ(95)・身丈64・袖丈58・肩幅39
[11AR]バスト103(86)・ヒップ(93)・身丈64・袖丈58・肩幅38
[9AR]バスト100(83)・ヒップ(91)・身丈64・袖丈58・肩幅37
[7AR]バスト97(80)・ヒップ(89)・身丈64・袖丈58・肩幅36
●品質/[コート]綿100%/織物・製品洗い加工(ファー部分)アクリル59%・ポリエステル26%・アクリル系15%[パーカ]綿98%・ポリエステル2%/カットソー(リブ部分)綿95%・ポリウレタン5% ■中国製※[コート]製品洗い加工のため商品により色合いと寸法が異なる場合があります。●[コート] フードスピンドル、裾スピンドル(前)比翼仕立て、ファスナー開き、左右胸飾りフラップ、左右ポケット[パーカ](前)左右ポケット
※73頁にも同商品を掲載しています。

●モッズコートとロングパーカがセットになった超お役立ちアイテム!パーカと2枚重ねで着ても、それぞれで着ても楽しめるヘビーローテーションが可能です。モッズコートとパーカは背中のドットボタンで固定できます。

クリーニング[コート] OK[パーカ]

05

ブラウン

5. ミックスカラーセーター H200

税込価格3,990円(税抜3,800円)

カラー	サイズ	申込番号	サイズ	申込番号
ブラウン	LL	40-7368	M	40-7385
	L	40-7376	S	40-7393
パープル	LL	40-7406	M	40-7423
	L	40-7415	S	40-7431

●商品サイズ(cm)/( )内は対応ヌードサイズ
[LL]バスト100(93-101)・身丈78・袖丈37・肩幅38
[L]バスト94(86-94)・身丈78・袖丈37・肩幅36
[M]バスト88(79-87)・身丈76・袖丈36・肩幅35
[S]バスト82(72-80)・身丈74・袖丈35・肩幅34
●品質/アクリル50%・毛19%・綿18%・ポリエステル13%/ニット(横編) ■中国製

●ミックスカラーのニュアンスがカントリーな雰囲気のロングセーター。シンプルなVネックのセーターですが袖の折り返しや丈感など旬のディテールを取り入れています。ミニスカートやワンピースとの合わせもおすすめです。

クリーニング

クラフト&ワーク
CRAFT & WORK

冬らしいウォーミーガールな着こなしはモッズコート×パーカの最旬レイヤードでラフな雰囲気をプラス。

04 カーキ
<取り外しファー付>

04 カーキ
(パーカ)

[Tシャツ 93-94 頁、
パンツ 63-64 頁、
ブーツ 155-156 頁]

クラフト&スィート
CRAFT & SWEET

大人気のスウィートなミックス柄もシックで温かみのある冬色トーンで大人めにシフト。ロング丈なら旬のバランス感も。

05 パープル

[ペンダント 95-96 頁、
カットソー 141-142 頁、
パンツ 181-182 頁]

蝴蝶网
hudie.com

06 赤

クラフト&ネオトーン
CRAFT & NEO TONE
エスニックな着こなしの主役として活躍するふんわりブラウスは、ネオナチュラルな色彩がおしゃれなインパクトに。

[カットソー 141-142 頁、パンツ 197-198 頁]

06

カラシ

6.レース使いブラウスH200
税込価格3,990円(税抜3,800円)

カラー	サイズ	申込番号	サイズ	申込番号
赤	13R	39-8059	9R	39-8075
	11R	39-8067	7R	39-8084
カラシ	13R	39-8092	9R	39-8114
	11R	39-8105	7R	39-8122

●商品サイズ(cm)/( )内は対応ヌードサイズ
[13R]バスト(89)・着丈52・袖丈32
[11R]バスト(86)・着丈52・袖丈32
[9R]バスト(83)・着丈50・袖丈30
[7R]バスト(80)・着丈50・袖丈30
●品質/(本体)ポリエステル100%/織物(レース部分)綿100% ■中国製※商品により柄の出方が異なる場合があります。※透け感が特長の素材を使用しています。

●ソフトなシフォン素材のエキゾチックな柄ブラウス。フレア感のある上品なシルエットです。衿ぐりのレースが全体を引き締めアクセントになっています。 手洗い

07 ベージュ

クラフト&ポップ
CRAFT & POP
あえてポップカラーのロンTを合わせて、透かし柄セーターの存在感を昇華。トレンド感ある冬エスニックに変身。

[帽子 101-102 頁、T シャツ 205-206 頁、裾ボタンハーフパンツ H661 はラプティサイトをご覧ください。]

07

カラシ

Back Style

7.透かし編みセーター H200
税込価格3,990円(税抜3,800円)

カラー	サイズ	申込番号	サイズ	申込番号
ベージュ	LL	40-6906	M	40-6923
	L	40-6915	S	40-6931
カラシ	LL	40-6949	M	40-6965
	L	40-6957	S	40-6974

●商品サイズ(cm)/( )内は対応ヌードサイズ
[LL]バスト98(93-101)・身丈60・裄丈36
[L]バスト92(86-94)・身丈60・裄丈35
[M]バスト88(79-87)・身丈58・裄丈34
[S]バスト84(72-80)・身丈56・裄丈33
●品質/アクリル100%/ニット(横編) ■中国製※商品により柄の出方が異なる場合があります。

●重ね着にぴったりの透かし柄の半袖セーター。後ろネック部分は涙開き&リボンディテールで後ろ姿もかわいいです。優しいカラーの2色展開です。 手洗い

蝴蝶网
hudie.com

10

股上浅め

キャメル
<共リボン付>

10.生地

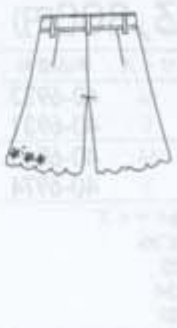

Back Style

10.スエード調パンツH200

税込価格3,990円(税抜3,800円)

<共リボン付>

カラー	サイズ	申込番号	サイズ	申込番号
キャメル	73-97	39-8394	64-91	39-8424
	70-95	39-8407	61-89	39-8432
	67-93	39-8415	58-87	39-8440
ダークブラウン	73-97	39-8458	64-91	39-8483
	70-95	39-8466	61-89	39-8491
	67-93	39-8475	58-87	39-8505

●商品サイズ(cm)／( )内は対応ヌードサイズ
[73−97]ウエスト85(73)・ヒップ105(97)・ワタリ幅40・股下丈16・裾幅38
[70−95]ウエスト82(70)・ヒップ102(95)・ワタリ幅39・股下丈16・裾幅38
[67−93]ウエスト79(67)・ヒップ99(93)・ワタリ幅38・股下丈16・裾幅37
[64−91]ウエスト76(64)・ヒップ96(91)・ワタリ幅37・股下丈15・裾幅37
[61−89]ウエスト73(61)・ヒップ93(89)・ワタリ幅36・股下丈15・裾幅36
[58−87]ウエスト70(58)・ヒップ90(87)・ワタリ幅35・股下丈15・裾幅36
●品質／<表地>(本体)ポリエステル100%／織物(刺しゅう糸)(上糸)レーヨン100%(下糸)ポリエステル100%<裏地>ポリエステル ■中国製※前股上は[64−91]で約21cmです。(浅め)●ベルト通し付(前)ファスナー開き、左右ポケット(後)ダーツ／裏地付

●裾の花柄カットワーク刺しゅうと波型のディテールがポイントのスエード調パンツ。起毛感のある素材でこのシーズンにぴったり。長めのトップスと合わせて裾部分を少し見せる着こなしがおすすめです。 手洗い

09

濃ベージュ

9.ニット変形カーディガンH200

税込価格3,990円(税抜3,800円)

カラー	サイズ	申込番号	サイズ	申込番号
グリーン	LL	40-2196	M	40-2218
	L	40-2200	S	40-2226
濃ベージュ	LL	40-2235	M	40-2251
	L	40-2243	S	40-2269

●商品サイズ(cm)／( )内は対応ヌードサイズ
[LL]バスト102(93-101)・身丈47・袖丈57・肩幅40
[L]バスト96(86-94)・身丈47・袖丈57・肩幅38
[M]バスト90(79-87)・身丈45・袖丈56・肩幅36
[S]バスト84(72-80)・身丈45・袖丈56・肩幅34
●品質／アクリル100%／ニット(横編) ■中国製※商品により柄の出方が異なる場合があります。

●ふんわり羽織れるボレロタイプの変形カーディガン。透かし柄がフェミニンな雰囲気です。1枚羽織るだけでサマになるからシンプルなインナーと合わせてデイリーに活躍します。 クリーニング

08

グレー

8.ニットワンピースH200

税込価格4,990円(税抜4,753円)

カラー	サイズ	申込番号	サイズ	申込番号
ブラウン	LL	39-7614	M	39-7630
	L	39-7622	S	39-7648
グレー	LL	39-7656	M	39-7673
	L	39-7665	S	39-7681

●商品サイズ(cm)／( )内は対応ヌードサイズ
[LL]バスト100(93-101)・身丈88・袖丈58・肩幅39
[L]バスト94(86-94)・身丈88・袖丈58・肩幅37
[M]バスト88(79-87)・身丈86・袖丈57・肩幅35
[S]バスト82(72-80)・身丈86・袖丈57・肩幅33
●品質／アクリル70%・毛30%／ニット(横編) ■中国製※商品により柄の出方が異なる場合があります。●(前)左右ポケット

●ジャカード柄のゆったりしたニットワンピース。カラーの効いた配色が目を引きます。編み地で表情のある前ポケットがアクセントになっています。細身のブーツとも相性の良いアイテムです。 クリーニング

欲しいアイテムが検索機能ですぐ見つかる → www.rapty.com

蝴蝶网
hudie.com

11

紺系

11. 生地

Back Style

11. チェック柄ブラウスH685

税込価格3,990円(税抜3,800円)

カラー	サイズ	申込番号	サイズ	申込番号
紺系	13R	39-8130	9R	39-8156
	11R	39-8148	7R	39-8165
ブラウン系	13R	39-8173	9R	39-8199
	11R	39-8181	7R	39-8203

●商品サイズ(cm)／( )内は対応ヌードサイズ
[13R]バスト100(89)・着丈59・裄丈66
[11R]バスト97(86)・着丈58・裄丈65
[9R]バスト94(83)・着丈58・裄丈64
[7R]バスト91(80)・着丈58・裄丈63
●品質／(本体)綿100%／織物(レース)綿100%　■中国製

●大小チェックで切替えたクルーネックのブラウス。2重のガーゼ素材でナチュラル感のあるアイテムです。レースがアクセントになったふんわりシルエットがかわいい。

OK

12

濃ブルー
(バックスタイル)

ソフトブルー

12. Wウエストデニム H650

税込価格4,990円(税抜4,753円)

カラー	サイズ	申込番号	サイズ	申込番号
ソフトブルー	73-97	39-8270	64-91	39-8300
	70-95	39-8288	61-89	39-8318
	67-93	39-8296	58-87	39-8326
濃ブルー	73-97	39-8335	64-91	39-8369
	70-95	39-8343	61-89	39-8377
	67-93	39-8351	58-87	39-8385

●商品サイズ(cm)／( )内は対応ヌードサイズ
[73−97]ウエスト87(73)・ヒップ108(97)・ワタリ幅32・股下丈79・裾幅17
[70−95]ウエスト84(70)・ヒップ105(95)・ワタリ幅31・股下丈79・裾幅17
[67−93]ウエスト81(67)・ヒップ102(93)・ワタリ幅30・股下丈79・裾幅16
[64−91]ウエスト78(64)・ヒップ99(91)・ワタリ幅29・股下丈79・裾幅16
[61−89]ウエスト75(61)・ヒップ96(89)・ワタリ幅28・股下丈79・裾幅15
[58−87]ウエスト72(58)・ヒップ93(87)・ワタリ幅27・股下丈79・裾幅15
●品質／綿100%／織物・製品洗い加工　■中国製※製品洗い加工のため商品により色合いと寸法が異なる場合があります。※前股上は[64−91]で約22cmです。※濃色デニムは素材の特性上摩擦により色落ちの恐れがありますのでご注意下さい。●両脇ポケット、ベルト通し付(前)左右ポケット、ファスナー開き(後)左右ポケット

●Wのウエストがポイントのデニムパンツ。程よい加工感とやや細身のシルエットがちょうどいいカジュアルボトムです。重ね着にも使いやすく、デイリーに活躍します。

OK

蝴蝶网
hudie.co

13

ベージュ

13. 生地

13. ダッフルコートH200

税込価格5,990円(税抜5,705円)

カラー	サイズ	申込番号	サイズ	申込番号
ベージュ	13AR	39-7452	9AR	39-7478
	11AR	39-7460	7AR	39-7486
ダークブラウン	13AR	39-7495	9AR	39-7516
	11AR	39-7508	7AR	39-7525

●商品サイズ(cm)/( )内は対応ヌードサイズ
[13AR]バスト108(89)・ヒップ(95)・着丈56・袖丈59・肩幅41
[11AR]バスト105(86)・ヒップ(93)・着丈56・袖丈59・肩幅40
[9AR]バスト102(83)・ヒップ(91)・着丈55・袖丈59・肩幅39
[7AR]バスト99(80)・ヒップ(89)・着丈55・袖丈59・肩幅38
●品質/(本体)ポリエステル100%/織物(ボア部分)ポリエステル100%(ダッフルひも・ひも押さえ部分)合成皮革 ■中国製●(前)左右ポケット
※55頁にも同商品を掲載しています。

●裏側ボアのもこもこ感がかわいいダッフルコート。起毛感のあるフェイクムートン素材が今年らしいアイテムです。ワンピースやミニスカートとのコーディネートがおすすめです。 クリーニング

14

ブラウン系

14. 生地

14. カットソーワンピースH501

税込価格3,990円(税抜3,800円)

カラー	サイズ	申込番号	サイズ	申込番号
ブルー系	LL	39-7699	M	39-7711
	L	39-7703	S	39-7729
ブラウン系	LL	39-7737	M	39-7754
	L	39-7745	S	39-7762

Back Style

●商品サイズ(cm)/( )内は対応ヌードサイズ
[LL]バスト100(93-101)・身丈88・袖丈44・肩幅37
[L]バスト94(86-94)・身丈86・袖丈44・肩幅36
[M]バスト88(79-87)・身丈85・袖丈43・肩幅35
[S]バスト82(72-80)・身丈83・袖丈43・肩幅34
●品質/ポリエステル100%/カットソー ■中国製
※商品により柄の出方が異なる場合があります。

●エキゾティックな柄が目を引くカットソーワンピース。付属のネック部分ひもがアクセントになっています。デニムなどのボトムのレイヤードや、ボヘミアンブーツとの合わせも良く合い、着こなしの幅も広がります。 OK

[ソックス(セット)153-154頁、
ブーツ97-98頁]

蝴蝶网
hudie.com

15

ベージュ

15. 刺しゅう部分

15. ネック裏テープ部分

15. 切りっぱなし部分

15. 生地

15. 刺しゅう入トレーナー H554

税込価格3,990円(税抜3,800円)

カラー	サイズ	申込番号	サイズ	申込番号
ベージュ	LL	39-7975	M	39-7991
	L	39-7983	S	39-8008
杢グレー	LL	39-8016	M	39-8033
	L	39-8025	S	39-8041

●商品サイズ(cm)/( )内は対応ヌードサイズ
[LL]バスト98(93-101)・身丈62・裄丈81
[L]バスト92(86-94)・身丈60・裄丈80
[M]バスト86(79-87)・身丈60・裄丈79
[S]バスト80(72-80)・身丈60・裄丈78
●品質/<本体>綿100%/カットソー<別布>綿95%・ポリウレタン5%/カットソー(テープ)ポリエステル100% ■中国製

●ロゴ+花刺しゅうが目を引くカジュアルトレーナー。長めの袖リブや切りっぱなし仕様など、ディテールにこだわったアイテムです。程よいコンパクト感がちょうどいい着心地です。 OK

16

ネイビー

16. 生地

16. ネック裏刺しゅう部分

16. ボーダーカットソー H200

税込価格3,990円(税抜3,800円)

カラー	サイズ	申込番号	サイズ	申込番号
ネイビー	LL	39-7894	M	39-7915
	L	39-7907	S	39-7924
ブルー	LL	39-7932	M	39-7958
	L	39-7940	S	39-7966

●商品サイズ(cm)/( )内は対応ヌードサイズ
[LL]バスト102(93-101)・身丈71・袖丈61・肩幅38
[L]バスト96(86-94)・身丈69・袖丈60・肩幅36
[M]バスト90(79-87)・身丈69・袖丈60・肩幅34
[S]バスト84(72-80)・身丈69・袖丈60・肩幅32
●品質/(本体)ポリエステル100%/カットソー(リブ部)綿95%・ポリウレタン5% ■中国製※商品により柄の出方が異なる場合があります。●両脇ポケット

●起毛で表面感のあるボーダーが特長のロングカットソー。ウォーム感のある素材でこのシーズンにもぴったりです。両脇のポケットデザインや背裏のハート刺しゅうがかわいいカジュアルトップス。 OK

キュートがあふれ出す
キャンディカラーがお気に入り♪

1.
ソフトイエロー

蝴蝶网
hudie.com

Circle Rabbit

ふわふわラブリーな肌触り、チャーミーな色やプリントたち。
オンナノコの好きをたっぷり詰め込んだ
"サークルラビット" のルームウエアに包まれて
たっぷりハッピーなお部屋時間を過ごしちゃお♥

撮影協力：PROPS NOW

蝴蝶网 hudie.com

左［時計 189-190 頁、タンクトップ 139-140 頁、パンツ 207-208 頁］／右［レギンス（セット）151-152 頁］

1. ニットワンピースH190

税込価格4,990円(税抜4,753円)

カラー	サイズ	申込番号	サイズ	申込番号
ソフトイエロー	LL	40-6214	M	40-6230
	L	40-6222	S	40-6248

●商品サイズ(cm)／( )内は対応ヌードサイズ
[LL]バスト94(93-101)・身丈80・袖丈62・肩幅35
[L]バスト90(86-94)・身丈80・袖丈61・肩幅34
[M]バスト86(79-87)・身丈78・袖丈60・肩幅33
[S]バスト82(72-80)・身丈76・袖丈59・肩幅32
●品質／ポリエステル100%／ニット(横編) ■中国製
※商品により柄の出方が異なる場合があります。●(前)ポケット

●ソフトなマルチカラーが特長のフードが付いたニットワンピースは柔らかな毛足のある肌触りの良い素材を使用しています。フロントのポケットとボンボンがポイントになっています。 OK

1. 編み地

2. チュニックカットソー H192

税込価格2,990円(税抜2,848円)

カラー	サイズ	申込番号	サイズ	申込番号
ソフトイエロー	LL	40-6337	M	40-6354
	L	40-6345	S	40-6362
ラベンダー	LL	40-6370	M	40-6396
	L	40-6388	S	40-6400

●商品サイズ(cm)／( )内は対応ヌードサイズ
[LL]バスト90(93-101)・身丈83・袖丈60・肩幅36
[L]バスト86(86-94)・身丈81・袖丈59・肩幅35
[M]バスト82(79-87)・身丈79・袖丈58・肩幅34
[S]バスト78(72-80)・身丈77・袖丈57・肩幅33
●品質／(本体)ポリエステル65%・レーヨン35%／カットソー(レース部分)綿93%・ポリエステル7% ■中国製

●可愛らしいクマのプリントと配色レースやステッチがポイントのカットソーです。チュニック丈なのでレギンスなど合わせるスタイルがおすすめです。 OK

3. ロングカーディガンH194

税込価格4,990円(税抜4,753円)

カラー	サイズ	申込番号	サイズ	申込番号
ラベンダー系	LL	40-6494	M	40-6515
	L	40-6507	S	40-6524

●商品サイズ(cm)／( )内は対応ヌードサイズ
[LL]バスト98(93-101)・身丈100・袖丈62・肩幅36
[L]バスト94(86-94)・身丈100・袖丈62・肩幅35
[M]バスト90(79-87)・身丈98・袖丈61・肩幅34
[S]バスト86(72-80)・身丈96・袖丈60・肩幅33
●品質／アクリル100%／ニット(横編) ■中国製※商品により柄の出方が異なる場合があります。●(前)左右ポケット

●ざっくりとしたミックスカラーの糸が特長のガウンのようなロングカーディガンは、左右のポケットとフロントの大きめボタンがポイント。ルームウエアの上にさっと羽織ったり、この冬活躍しそうです。

ラベンダー系

ソフトイエロー

ソフトイエロー

お支払いは、うれしい 12 回払までの分割払いがご利用いただけます。(巻末のショッピングガイドをご覧ください。)

蝴蝶网
hudie.com

[バレッタ 189-190 頁、シューズ 57-58 頁]

7

杢グレー

6

ソフトピンク
＜2点セット＞

5

股上深め

ソフトラベンダー

4

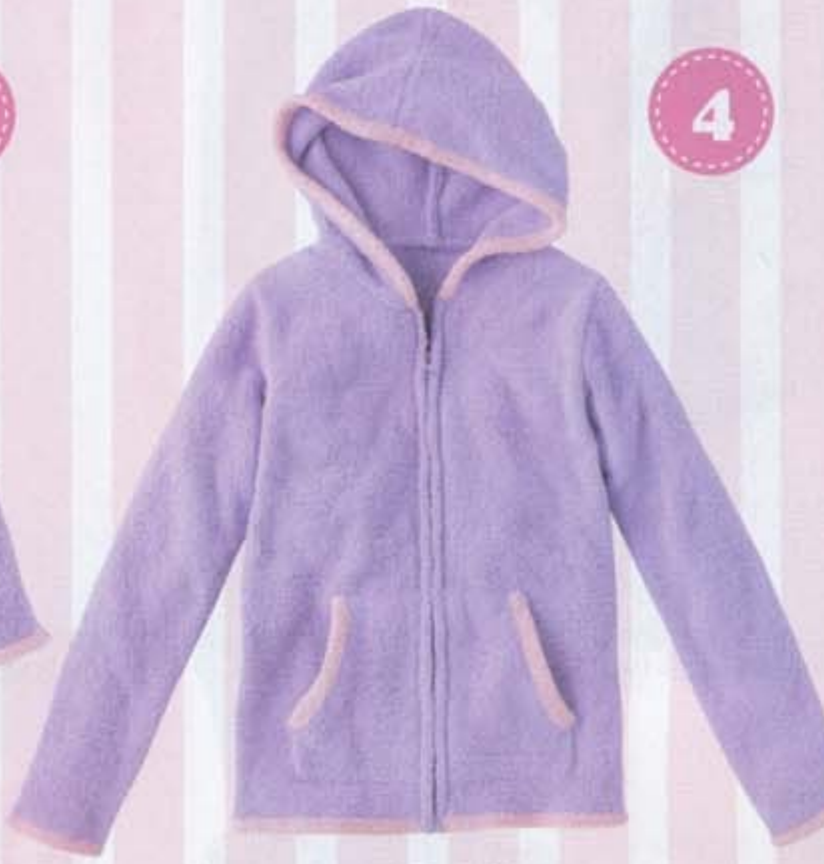

ソフトラベンダー

7. オールインワンH191

税込価格**3,990円**(税抜**3,800円**)

カラー	サイズ	申込番号	サイズ	申込番号
ネイビー	LL	40-6256	M	40-6273
	L	40-6265	S	40-6281
杢グレー	LL	40-6299	M	40-6311
	L	40-6303	S	40-6329

●商品サイズ(cm)／( )内は対応ヌードサイズ
[LL]バスト96(93-101)・ヒップ112・身丈94・裄丈81・ワタリ幅37・股下丈17・裾幅36
[L]バスト92(86-94)・ヒップ108・身丈92・裄丈80・ワタリ幅36・股下丈16・裾幅35
[M]バスト88(79-87)・ヒップ104・身丈90・裄丈78・ワタリ幅35・股下丈15・裾幅34
[S]バスト84(72-80)・ヒップ100・身丈88・裄丈77・ワタリ幅34・股下丈14・裾幅33
●品質／(本体)綿100%／カットソー(レース部)綿100%(ウエストリボン)レーヨン100%　■中国製●ウエストゴム・ひも使い(前)左右ポケット

●着心地の良い裏毛素材を使用したオールインワンはフロントのレースがポイントになっています。レギンスやニーハイソックスを合わせるのがおすすめスタイルです。 OK

7. 生地（裏毛）

6. 小物2点セットH199

税込価格**1,000円**(税抜**953円**)

カラー	申込番号
ソフトピンク	40-6817

●商品サイズ(cm)
<ポーチ>
たて(最大)約35・よこ(最大)約25
●品質／[ポーチ](表地)ポリエステル100%(裏地)綿100%[シュシュ]ポリエステル100%　■中国製※商品により柄の出方が異なる場合があります。

●ポンポンが特長のマルチカラーのボーダーポーチとミックスした糸を使ったシュシュの2点セットです。ポーチはTシャツなどの衣類が入るサイズです。2点とも同素材で、柔らかな毛足のある肌触りの良い素材を使用しています。 OK

6. 素材

5. ニットショートパンツH197

税込価格**2,990円**(税抜**2,848円**)

カラー	サイズ	申込番号	サイズ	申込番号
ミント	L	40-6698	S	40-6710
	M	40-6702		
ソフトラベンダー	L	40-6728	S	40-6745
	M	40-6736		

●商品サイズ(cm)／( )内は対応ヌードサイズ
(L)ウエスト70(69-77)・ワタリ幅30・股下丈7・裾幅30
(M)ウエスト67(64-70)・ワタリ幅29・股下丈7・裾幅29
(S)ウエスト64(58-64)・ワタリ幅28・股下丈7・裾幅28
●品質／ポリエステル100%／ニット(横編)　■中国製
※前股上は[M]で約24cmです。(深め)●ウエストゴム・共ひも使い(前)左右ポケット(後)左右ポケット

●ソフトなカラーが特長のニットショートパンツは柔らかな毛足のある肌触りの良い素材を使用しています。ポケット口と裾の配色がアクセントになっています。ウエストゴム仕様なので着心地もラクです。 OK

5. 編み地

4. ニットパーカH193

税込価格**3,990円**(税抜**3,800円**)

カラー	サイズ	申込番号	サイズ	申込番号
ミント	LL	40-6418	M	40-6435
	L	40-6426	S	40-6443
ソフトラベンダー	LL	40-6451	M	40-6477
	L	40-6469	S	40-6485

●商品サイズ(cm)／( )内は対応ヌードサイズ
(LL)バスト96(93-101)・身丈65・袖丈63・肩幅37
(L)バスト92(86-94)・身丈65・袖丈62・肩幅36
(M)バスト88(79-87)・身丈63・袖丈62・肩幅35
(S)バスト84(72-80)・身丈61・袖丈61・肩幅34
●品質／ポリエステル100%／ニット(横編)　■中国製
●(前)左右ポケット

●ソフトなカラーが特長のニットパーカは柔らかな毛足のある肌触りの良い素材を使用しています。フード口、ポケット口、袖口、裾の配色がアクセントになっています。同素材とのパンツと合わせるのはもちろん、柄のパンツなどとも相性◎です。 OK

4. 編み地

アイボリー系

8. プリントカットソー H195

税込価格2,990円(税抜2,848円)

カラー	サイズ	申込番号	サイズ	申込番号
アイボリー系	LL	40-6532	M	40-6558
	L	40-6540	S	40-6566
ブルー系	LL	40-6575	M	40-6591
	L	40-6583	S	40-6605

●商品サイズ(cm)/( )内は対応ヌードサイズ
[LL]バスト94(93-101)・身丈60・袖丈60・肩幅37
[L]バスト88(86-94)・身丈59・袖丈59・肩幅36
[M]バスト82(79-87)・身丈58・袖丈58・肩幅35
[S]バスト76(72-80)・身丈57・袖丈57・肩幅34
●品質/綿50%・レーヨン50%/カットソー ■日本製
※商品により柄の出方が異なる場合があります。

●繊細な小花柄のプリントの長袖カットソーに配色のピコレース、裾のメロウがアクセントになっています。裾メロウをヒラヒラ波打たせる事で可愛らしさをUPしています。肌触りが柔らかな綿混素材を使用。 OK

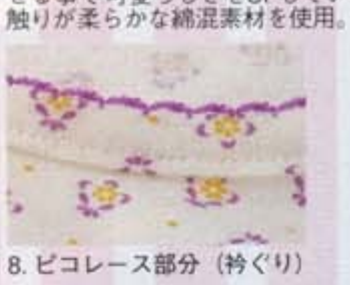

8. ピコレース部分(衿ぐり)

黒 ピンク パープル カラシ

9. ルームシューズF58

税込価格3,045円(税抜2,900円)

カラー	サイズ	申込番号	サイズ	申込番号
ピンク	LL(24)	46-5315	M(22)	46-5332
	L(23)	46-5323		
カラシ	LL(24)	46-5340	M(22)	46-5366
	L(23)	46-5358		
パープル	LL(24)	46-5374	M(22)	46-5391
	L(23)	46-5383		
黒	LL(24)	46-5404	M(22)	46-5421
	L(23)	46-5413		

●商品サイズ(cm)
ワイズ2E・底高約0.5・重量約90g
●品質/ポリエステル・合成底 ■中国製※摩擦により多少色落ちする可能性があります。
※トゥの反り具合は商品により多少異なる場合があります。

●乙女度がアップしそうなキュートなルームシューズ。大きなコサージュがとってもキュート!裏側は滑りにくい素材を使用していて、スリッパみたいにパタパタしないので歩きやすい。

9. サイド

9. 底部分

10. プリントカットソー H196

税込価格2,990円(税抜2,848円)

カラー	サイズ	申込番号	サイズ	申込番号
アイボリー	LL	40-6613	M	40-6639
	L	40-6621	S	40-6647
杢グレー	LL	40-6655	M	40-6672
	L	40-6664	S	40-6680

●商品サイズ(cm)/( )内は対応ヌードサイズ
[LL]バスト97(93-101)・身丈69・袖丈64・肩幅36
[L]バスト93(86-94)・身丈67・袖丈63・肩幅35
[M]バスト89(79-87)・身丈65・袖丈62・肩幅34
[S]バスト85(72-80)・身丈63・袖丈61・肩幅33
●品質/綿100%/カットソー ■中国製※商品により柄の出方が異なる場合があります。

●着心地のよい裏毛を使用したPOPなコスメ柄が特長のカットソーです。配色ステッチがポイント。同柄のパンツと合わせるのはもちろん、無地のパンツと合わせてもすっきりと着こなせます。 OK

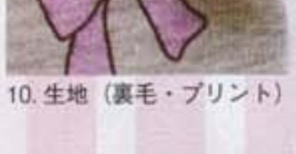

10. 生地(裏毛・プリント)

杢グレー

杢グレー

11. カットソーパンツH198

税込価格3,990円(税抜3,800円)

カラー	サイズ	申込番号	サイズ	申込番号
アイボリー	L	40-6753	S	40-6779
	M	40-6761		
杢グレー	L	40-6787	S	40-6809
	M	40-6795		

●商品サイズ(cm)/( )内は対応ヌードサイズ
[L]ウエスト78(69-77)・ヒップ96・ワタリ幅30・股下丈76・裾幅25
[M]ウエスト74(64-70)・ヒップ92・ワタリ幅29・股下丈75・裾幅24
[S]ウエスト70(58-64)・ヒップ88・ワタリ幅28・股下丈74・裾幅23
●品質/(本体)綿100%/カットソー(リブ部)綿97%・ポリウレタン3% ■中国製※商品により柄の出方が異なる場合があります。※前股上は[M]で約23cmです。●ウエストひも使い(前)左右ポケット(後)左右ポケット

●着心地のよい裏毛を使用したPOPなコスメ柄が特長のカットソーパンツです。ステッチやウエスト・前後ポケット口のリブがポイントになっています。ウエストがゴム仕様なので着用感もラクです。 OK

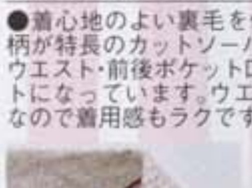

11. 生地(裏毛・プリント)

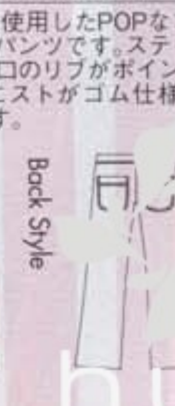

Back Style

右 [スカート 119-120 頁、バッグ 189-190]

蝴蝶网
hudie.com

税込 5,250 円 (税抜 5,000 円) 以上のご注文なら送料無料! (巻末のショッピングガイドをご覧ください。)

蝴蝶网

ponbonbon

~ハッピー小物でおしゃれにリズムを~ Sing a Swing

ボンジュール！リボンやハート、フルーツの乙女モチーフから、カラフルで可愛いカジュアルアイテムまで"ponbonbon"が奏でるのは、フレンチポップな女のコの世界。足取り軽く思わずスキップしたくなるような、小さなお気に入りたちを身につけて、さあオシャレな冬時間をスタート♥

04 ラベンダー・薄グレー・黒

02 ゴールド

03 白・ピンク

01 シルバー・ゴールド

免费时尚杂志在线看&下载
我的衣柜网
www.5D1G.com

06 ゴールド

05 ターコイズ・黒・赤

motif

02 Bag in Bag

ROOTOTE

ゴールド

黒

ゼブラ柄

GO･P188

たて15×よこ25のミニバッグ。こんなラブリー顔なら大きめバッグの整理だけじゃなく、これだけで持ち歩きたい♥

01 Ribbon

KOBE VINGTAINE

ゴールド

シルバー

黒

GO･P187

いくつになっても大好き！きらめくガーリーモチーフでどんなヘアスタイルも乙女リッチに昇華♪

05 Pumps

黒

赤

ターコイズ

GO･P242

リッチな艶感のエナメル使いや足がきれいに映えるアーモンドトゥなど、可愛い要素が満載！

04 StarPumps

JELLY BEANS

黒

ラベンダー

薄グレー

GO･P201

大人気のスタッズも、小さな星たちならハードになりすぎず程良いトレンド感が楽しめそう。

03 Watch

Baby-G

白

ピンク

GO･P186

文字盤のハートモチーフがラブリーなBaby-Gのニューモデル。少しシャイニーなベルトも素敵。

06 Charm Bag

unit

GO･P192

デイリーにちょうどいい大きさで、
このデザイン＆エナメル素材なら活躍度は無限大。

黒

ゴールド

6.チャーム付バッグH413

<サックユニット>

税込価格5,145円(税抜4,900円)

カラー	申込番号
黒	50-9045
ゴールド	50-9053

●商品サイズ(cm)
たて(最大)約16・よこ(最大)約28・マチ幅(最大)約11・重量約370g・ショルダーの高さ約19
●品質／合成皮革／エナメル仕上げ　■中国製●[開閉]ダブルファスナー式[内側]オープンポケット2、ファスナーポケット[外側]マグホックポケット、チャーム付

●いちごのチャームがポイントのバッグ。フリルやギャザー使いなどデザインにも凝っています。また、エナメル素材なのでスポーティにも持てるのが嬉しい。形がしっかりしているので荷物の整理がしやすいです。

5.エナメル仕上げパンプスH24

税込価格4,095円(税抜3,900円)

カラー	サイズ	申込番号	サイズ	申込番号
赤	LL(24.5)	51-2632	M(23.5-23)	51-2658
	L(24)	51-2640	S(22.5)	51-2666
黒	LL(24.5)	51-2674	M(23.5-23)	51-2691
	L(24)	51-2683	S(22.5)	51-2704
ターコイズ	LL(24.5)	51-2713	M(23.5-23)	51-2739
	L(24)	51-2721	S(22.5)	51-2747

●商品サイズ(cm)
ワイズ2E・ヒール高約2.5・重量約160g
●品質／合成皮革／エナメル仕上げ・合成底　■中国製
※素材の特性上、商品の表面のキズ・シワは避けられません。

●つま先の形に特長があるエナメル仕上げパンプス。足がスッキリ見えるデザインです。シーズン問わず履けるので重宝しそう！脱いだ時にも中敷のハート模様がキュートです。

5.サイド

4.スタッズ付パンプスH25

<ジェリー　ビーンズ>

税込価格6,195円(税抜5,900円)

カラー	サイズ	申込番号	サイズ	申込番号
薄グレー	24.5	51-2755	23	51-5126
	24	51-2763	22.5	51-5134
	23.5	51-5118		
黒	24.5	51-5143	23	51-5177
	24	51-5151	22.5	51-5185
	23.5	51-5169		
ラベンダー	24.5	51-5193	23	51-5223
	24	51-5207	22.5	51-5232
	23.5	51-5215		

●商品サイズ(cm)
ワイズ2E・ヒール高約5・重量約160g
●品質／ポリエステル／スエード仕上げ・合成底　■日本製※摩擦により多少色落ちする可能性があります。

●星型のスタッズがとってもキュート！主張し過ぎない大きさなのでさりげなくトレンドアピール。薄グレーとラベンダーは淡い色合いが優しい印象です。

4.サイド

3.BABY－G腕時計H452

<Baby－G>

税込価格15,750円(税抜15,000円)

カラー	申込番号
ピンク	62-0485
白	62-0493

●商品サイズ(cm)
約4.4×3.9・厚さ約1.3・全長約22.7
●品質／ミネラルガラス・樹脂・ウレタン　■タイ製●10気圧防水、精度・月差±30秒以内、クォーツ式(電池式)、1／100秒ストップウォッチ機能付、アラーム付、カレンダー機能付、LEDライト、ワールドタイム機能付

●文字盤のマルチカラーがポップなBABY－Gの腕時計。液晶窓やラメのハート型はBABY－Gらしい遊び心がキュート！少し光沢のあるベルトは上質な雰囲気です。

1.リボンバレッタH438

<ヴァンテーヌ>

税込価格1,890円(税抜1,800円)

カラー	申込番号
黒	26-2891
ゴールド	26-2905
シルバー	26-2913

●商品サイズ(cm)
全長約13・幅約6
●品質／スパンコール・真チュウ・プラスチック　■韓国製

●キラキラ輝くスパンコールがキュート！大きなリボンはそれだけでトレンド感をアピールできます。いつものまとめ髪がワンランクアップして見えるかも。

2.バッグインバッグH415

<ルートート>

税込価格2,625円(税抜2,500円)

カラー	申込番号
黒	50-9088
ゴールド	50-9096
ゼブラ柄	50-9100

●商品サイズ(cm)
たて(最大)約15・よこ(最大)約25・マチ幅(最大)約7・重量約200g・持ち手の高さ約3.5
●品質／合成皮革　■中国製※商品により柄の出方が異なる場合があります。※摩擦により多少色落ちする可能性があります。●[開閉]オープン式[内側]オープンポケット2、中仕切りファスナーポケット[外側]オープンポケット5、ファスナーポケット

●お財布や鍵など毎日持ち歩く物を入れておけば、バッグを持ちかえる時にも入れ替え楽チン！！ちょっとしたおでかけにはコレだけでサマになる便利なミニバッグ。ポケットも多く収納力も◎。ハートマークや配色がとってもキュートです。

2.開閉

2.背面

2.サイドポケット

2.ハート

【お断り】一度ご使用になられた靴の返品・交換はお受けできません。(不良品は除外) ※靴のサイズ及び重量は全て婦人物について 23 cmまたは M サイズを基準としております。

02 Ear Muffs

コゲ茶　黒　オフ白　ヒョウ柄

ふかふかイヤーマフは今季のマストヘッドアクセ。
あったかさも格別でぽかぽか幸せ☆

01 Knit Gloves

sports

グレー　紺　ベージュ

どこか懐かしい雪柄ニットグローブで思う存分冬を満喫♥
ノルディックな柄とおしゃれな色使いがポイント。

05 Sneaker

~25.5cm

★CONVERSE

ピンク　白　紺

ソールの多色ライン×カラーシューレースが
アクセントになった新顔オールスターの登場！

04 Watch

Baby-G

ピンク　黒

グロスカラーのベルトが今どきストリートMIXな
スタイルにジャストマッチ。

03 Sneaker

~25cm

★CONVERSE

黒　赤

すらっと細身のシェイプとヒールで、
しっかり女のコらしい足もとになれるから大活躍！

06 Neck Warmer

2WAY

グリーン系　赤　パープル　グレー系　ベージュ系

ニットキャップとしても、ネックウォーマーとしても
使えるから着こなし次第でアレンジ自在！

5. コンバーススニーカー H3
<コンバース>
税込価格6,195円(税抜5,900円)

カラー	サイズ	申込番号	サイズ	申込番号
ピンク	25.5	50-9924	23.5	50-9967
	25	50-9933	23	50-9975
	24.5	50-9941	22.5	50-9983
	24	50-9959	22	50-9992
紺	25.5	51-0001	23.5	51-2381
	25	51-0019	23	51-2399
	24.5	51-0027	22.5	51-2403
	24	51-0035	22	51-2411
白	25.5	51-2429	23.5	51-2496
	25	51-2437	23	51-2500
	24.5	51-2470	22.5	51-2518
	24	51-2488	22	51-2526

●商品サイズ(cm)
ワイズ2E相当・底高約2・重量約370g
●品質／綿・ラバー底　■インドネシア製※この商品は、お届けする商品にインポートサイズが表示されています。

●定番のコンバースオールスターもソールにラインが入ってポップに変身！配色になったひももラインと同色なのでスッキリと履きこなせます。

[インポート商品対応サイズ表]

商品表示サイズ	7	6.5	6	5	4.5	4	3.5	3
日本サイズ(cm)	25.5	25	24.5	24	23.5	23	22.5	22

6. ネックウォーマー H102
税込価格3,045円(税抜2,900円)

カラー	申込番号
赤	20-5421
パープル	20-5439
グリーン系	20-5447
ベージュ系	20-5455
グレー系	20-5464

●商品サイズ(cm)
頭周約56-59・全長約32・幅約22
●品質／アクリル53%・ナイロン33%・毛14%　■日本製※編み素材の特性上、商品により多少のサイズ誤差が生じる場合があります。

●防寒具としてだけでなくコーディネートのアクセントに活躍してくれるネックウォーマー。シュシューのようになった片側を絞れば帽子にもできる2WAY仕様です。裏側を表にしてもかぶれるので、使い回し度◎のアイテムです。 手洗い

4. BABY－G腕時計H121
<Baby－G>
税込価格14,175円(税抜13,500円)

カラー	申込番号
ピンク	20-9060
黒	20-9078

●商品サイズ(cm)
約4.1×3.9・厚さ約1.1・全長約22.4
●品質／ミネラルガラス・樹脂・ウレタン　■タイ製●10気圧防水、精度・月差±30秒以内、クォーツ式(電池式)、1／100秒ストップウォッチ機能付、アラーム付、カレンダー機能付、ELライト付

●シンプルなラウンド型の文字盤にラインストーンがキラキラ輝くBABY－Gの腕時計。薄型で女性の腕にフィットするようにデザインされています。耐衝撃構造や10気圧防水などの機能もBABY－Gならでは！

3. コンバーススニーカー H4
<コンバース>
税込価格7,245円(税抜6,900円)

カラー	サイズ	申込番号	サイズ	申込番号
赤	25	51-5321	23	51-5363
	24.5	51-5339	22.5	51-5372
	24	51-5347	22	51-5380
	23.5	51-5355		
黒	25	51-5398	23	51-5436
	24.5	51-5402	22.5	51-5444
	24	51-5410	22	51-5453
	23.5	51-5428		

●商品サイズ(cm)
ワイズ2E相当・底高約5.5・重量約420g
●品質／綿・ラバー底　■中国製※この商品は、お届けする商品にインポートサイズが表示されています。

●ウェッジソールタイプのコンバースは毎シーズン大人気。オシャレな上に脚長効果が期待できるのが人気の秘密です。程よく足元にボリュームが出るのでトレンドのコーディネートにもばっちりハマりそう。

[インポート商品対応サイズ表]

商品表示サイズ	6	5.5	5	4.5	4	3.5	3
日本サイズ(cm)	25	24.5	24	23.5	23	22.5	22

2. 耳あてH311
税込価格1,995円(税抜1,900円)

カラー	申込番号
コゲ茶	25-6204
黒	25-6212
オフ白	25-6220
ヒョウ柄	25-6238

●商品サイズ(cm)
内周約30-33・耳あて部分径約12
●品質／(基布)ポリエステル100%(パイル)アクリル系100%　■タイ製

●毛足のある耳あては冬のマストアイテム！防寒具として頭につけるのはもちろん、使わない時はバッグにかけるだけでコーデのアクセントに変身します。
※この商品は202・227頁で着用しています。

1. 手袋H101
税込価格2,990円(税抜2,848円)

カラー	申込番号
ベージュ	20-5391
紺	20-5405
グレー	20-5413

●商品サイズ(cm)
全長約24・幅約9.5
●品質／毛100%　■中国製※編み素材の特性上、商品により多少のサイズ誤差が生じる場合があります。※商品により柄の出方が異なる場合があります。

●手袋は冬のマストアイテム！防寒具として欠かせないアイテムだからこそ、こんな冬らしいニット柄がオススメ。毎日のコーディネートに合わせやすいナチュラルな3色展開です。 手洗い

02 ヒョウ柄（耳あて）

[ベスト 55-56 頁、
カットソー 141-142 頁、
バッグ 189-190 頁]

06 グリーン系（ネックウォーマー 時）

01 ベージュ（手袋）

03 赤（スニーカー）

[セーター 137-138 頁、
タイツ 103-104 頁、
デニムスカート F651 は
ラブティサイトをご覧く
ださい。]

06 パープル（ニットキャップ 時）

04 ピンク（時計）

05 ピンク（スニーカー）

[ワンピース 185-186 頁、
レッグウォーマー 59-60 頁]

06 パープル（ニットキャップ時）

04 ピンク（時計）

蝴蝶网
hudie.com

アメカジのNEXTスタンダード発信地!

A.HOPPER.

【エー★ホッパー】

デイリーに着こなせるフレンドリーなアイテムを、
甘めのボーイズカジュアルで可愛くアレンジ。
冬のシーンにもぴったり似合うウォーミーなスタイルを、
自分らしく自由きままに楽しんで!

いつものスウェットもワンピならこんなに可愛くキマっちゃう!

01 杢グレー

タイツ 81・82頁、ブーツ 77・78頁】

蝴蝶网
hudie.com

03 濃紺

[ワンピース・レギンス（セット）151・152頁、ブーツ155・156頁]

02 ピンク系

[ベスト55・56頁、ジーンズ201・202頁]

03

杢グレー

02

ブルー系

01

ブラウン

3. 編み地

3.フード付ロングセーター H807

税込価格4,990円(税抜4,753円)

カラー	サイズ	申込番号	サイズ	申込番号
杢グレー	LL	32-3326	M	37-2319
	L	37-2297	S	39-2183
濃紺	LL	39-2191	M	39-2213
	L	39-2205	S	39-2221

●商品サイズ(cm)／( )内は対応ヌードサイズ
[LL]バスト104(93-101)・身丈75・裄丈87
[L]バスト98(86-94)・身丈74・裄丈86
[M]バスト92(79-87)・身丈73・裄丈85
[S]バスト86(72-80)・身丈72・裄丈83
●品質／【杢グレー】アクリル70%・毛20%・ポリエステル5%・モヘヤ5%／ニット(横編)【濃紺】アクリル70%・モヘヤ20%・毛8%・ポリエステル2%／ニット(横編) ■中国製

●肌触りが良く、毛足のある毛混のローゲージのケーブル柄セーターはややゆったりリラックス感のあるシルエット。長めの身丈なのでペチワンピースなどとコーディネートしての着用もおススメ。 (クリーニング)

2. 生地
起毛感のある素材です。

2. 切りっぱなし部分

Back Style

2.チェック柄フリルシャツH445

税込価格3,990円(税抜3,800円)

カラー	サイズ	申込番号	サイズ	申込番号
ピンク系	13R	32-3245	9R	32-3262
	11R	32-3254	7R	32-3270
ブルー系	13R	32-3288	9R	32-3300
	11R	32-3296	7R	32-3318

●商品サイズ(cm)／( )内は対応ヌードサイズ
[13R]バスト106(89)・着丈64・袖丈62・肩幅37
[11R]バスト102(86)・着丈63・袖丈61・肩幅36
[9R]バスト98(83)・着丈63・袖丈61・肩幅35
[7R]バスト94(80)・着丈63・袖丈61・肩幅34
●品質／綿100%／織物 ■中国製※商品により柄の出方が異なる場合があります。

●起毛感のあるチェック柄ネル素材はビビットな色合いが新鮮なフリル使いブラウス。フリルと後ろヨーク部分は切りっぱなし仕様、袖はロールアップしても着用出来ます。1枚でもレイヤードアイテムとしてもカジュアルにかっこよく着こなせるこの冬注目のアイテムとなりそう。 (手洗い)

1. 生地（裏毛）

1. 切りっぱなし部分

Back Style

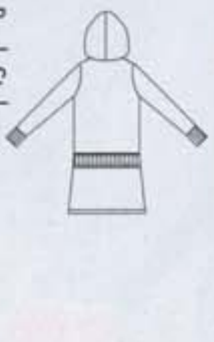

1. ワッペン部分

1.裏毛フード付ワンピースH553

税込価格3,990円(税抜3,800円)

カラー	サイズ	申込番号	サイズ	申込番号
ブラウン	LL	39-2638	M	39-2655
	L	39-2646	S	39-2663
杢グレー	LL	39-2671	M	39-2697
	L	39-2689	S	39-2701

●商品サイズ(cm)／( )内は対応ヌードサイズ
[LL]バスト106(93-101)・身丈89・袖丈60・肩幅40
[L]バスト100(86-94)・身丈87・袖丈59・肩幅38
[M]バスト94(79-87)・身丈87・袖丈59・肩幅36
[S]バスト88(72-80)・身丈87・袖丈59・肩幅34
●品質／(本体)綿100%／カットソー(別布)綿95%・ポリウレタン5%／カットソー ■中国製●(前)左右ポケット

●胸元のワッペンにロゴプリントがポイントの裏毛ワンピースは切りっぱなし仕様で着古した感じのカジュアル感をプラスしました。ウエスト部分もややゆるめのサイズ感。1枚でストンと着こなせる丈感も嬉しい。 OK

［モデルが着用している商品は、お客様がお召しになった場合と同じ印象になるように、特別にモデルのサイズに合わせたものです。ご注文の際は商品個々のサイズ表をご確認ください。］

蝴蝶网

蝴蝶网 hudie.com

A.HOPPER.

05

(バックスタイル)

インディゴ

.デニムワンピースH442

込価格3,990円(税抜3,800円)

カラー	サイズ	申込番号	サイズ	申込番号
ライト ブルー	13AR	32-0416	9AR	32-0433
	11AR	32-0425	7AR	32-0441
ンディゴ	13AR	32-0459	9AR	32-0475
	11AR	32-0467	7AR	32-0484

商品サイズ(cm)/( )内は対応ヌードサイズ
3AR)バスト100(89)・ヒップ(95)・着丈86・袖丈57・肩幅38
1AR)バスト97(86)・ヒップ(93)・着丈86・袖丈57・肩幅37
AR)バスト94(83)・ヒップ(91)・着丈85・袖丈57・肩幅36
AR)バスト91(80)・ヒップ(89)・着丈85・袖丈57・肩幅35
品質/綿100%/織物・製品染洗い加工 ■中国製※製染洗い加工のため、商品により色合いと寸法が異なる場合があります。※濃色デニムは素材の特性上、摩擦により落ちの恐れがありますのでご注意ください。※ストーンォッシュ加工商品のため、若干の砂が残ります。ご着用にお洗濯される事をお勧めします。●両脇ポケット

●RAPTYの定番のデニムワンピース!ピンタックにフリル使い、配色ステッチ使いなど女の子らしいディテールがCUTE。ナチュラルでふんわりした雰囲気に仕上げました。 OK

.ボタン部分

04 ブルー

黄金コンビのコーディネートで、最旬アメカジスタイルを満喫!

[ワンピース135・136頁]

素肌にもココロにも心地良く。デニムでガーリーをエンジョイ☆

05 ライトブルー

[ニット帽61·62頁、タイツ79·80頁
ーツ157頁]

04

P6で別コーデ見れます

ライトブルー

4.生地

Back Style

4.GジャンF667

税込価格4,990円(税抜4,753円)

カラー	サイズ	申込番号	サイズ	申込番号
ブルー	13AR	47-0998	9AR	47-1013
	11AR	47-1005	7AR	47-1022
ライト ブルー	13AR	47-1030	9AR	47-1056
	11AR	47-1048	7AR	47-1064

●商品サイズ(cm)/( )内は対応ヌードサイズ
(13AR)バスト100(89)・ヒップ(95)・着丈54・袖丈62・肩幅39
(11AR)バスト97(86)・ヒップ(93)・着丈54・袖丈61・肩幅38
(9AR)バスト94(83)・ヒップ(91)・着丈53・袖丈60・肩幅37
(7AR)バスト91(80)・ヒップ(89)・着丈52・袖丈59・肩幅36
●品質/綿100%/織物・製品洗い加工 ■中国製※製品洗い加工のため商品により色合いと寸法が異なる場合があります。※濃色デニムは素材の特性上、摩擦により色落ちの恐れがありますのでご注意ください。●(前)左右胸ポケット

●シーズン問わず大活躍間違いナシのGジャンは、1枚は持っていたい。洗い加工を施して着古した雰囲気がカジュアルな印象。程よくコンパクトなシルエットです。 OK

500円割引プレゼント中!!ご注文はこちらから → www.rapty.com/9070095/

蝴蝶网
hudie.com

07

7.配色使いセーター H447

税込価格3,990円(税抜3,800円)

カラー	サイズ	申込番号	サイズ	申込番号
アイボリー系	LL	39-2310	M	39-2336
	L	39-2328	S	39-2345
パープル系	LL	39-2353	M	39-2379
	L	39-2361	S	39-2387

●商品サイズ(cm)/( )内は対応ヌードサイズ
[LL]バスト100(93-101)・身丈62・裄丈78
[L]バスト96(86-94)・身丈62・裄丈77
[M]バスト92(79-87)・身丈60・裄丈76
[S]バスト88(72-80)・身丈58・裄丈75
●品質/ポリエステル100%/ニット(横編) ■中国製

●ふわふわソフトな風合いと暖かみが特長の素材。きれいなカラーで目を引くパープル系、ナチュラルなアイボリー系。ややAラインのシルエットで大きめなルーズな衿もとやふんわりした袖がポイントです。 手洗い

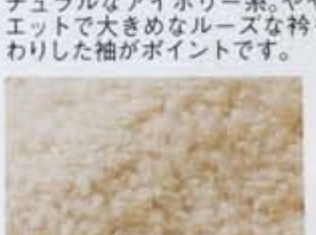

7. 編み地

パープル系

06

P10で別コーデ見れます

6.雪柄カーディガンH443

税込価格4,990円(税抜4,753円)

カラー	サイズ	申込番号	サイズ	申込番号
ネイビー	LL	32-0492	M	32-0514
	L	32-0505	S	32-0522
ディープブラウン	LL	32-0530	M	32-0556
	L	32-0548	S	32-0565

●商品サイズ(cm)/( )内は対応ヌードサイズ
[LL]バスト102(93-101)・身丈58・袖丈56・肩幅41
[L]バスト96(86-94)・身丈58・袖丈56・肩幅40
[M]バスト90(79-87)・身丈57・袖丈56・肩幅38
[S]バスト84(72-80)・身丈56・袖丈56・肩幅37
●品質/アクリル70%・毛30%/ニット(横編) ■中国製※商品により柄の出方が異なる場合があります。●両脇ポケット

●ざっくりとした着用感でアウター感覚としても着られるカーディガン。着こなしのポイントにもなるノルディック調の雪柄カーディガンはふんわりとした丸い衿とバスケットボール調のボタンが女の子らしいアイテムです。 手洗い

ディープブラウン

お支払いは、うれしい12回払までの分割払いがご利用いただけます。(巻末のショッピングガイドをご確認ください。)

蝴蝶网
hudie.com

08

P12で
別コーデ
見れます

スミ黒

8. 切りっぱなし部分

8. 生地（裏毛）

8. 異素材使いトレーナー H606

税込価格2,990円(税抜2,848円)

カラー	サイズ	申込番号	サイズ	申込番号
オートミール	LL	32-0654	M	32-2176
	L	32-2134	S	32-2215
スミ黒	LL	32-2257	M	32-3229
	L	32-3211	S	32-3237

●商品サイズ(cm)／( )内は対応ヌードサイズ
[LL]バスト102(93-101)・着丈63・袖丈61・肩幅40
[L]バスト99(86-94)・着丈61・袖丈60・肩幅39
[M]バスト96(79-87)・着丈60・袖丈60・肩幅38
[S]バスト93(72-80)・着丈58・袖丈59・肩幅37
●品質／(本体)ポリエステル65%・綿35%／カットソー(別布)綿100%／織物(リブ部分)ポリエステル65%・綿30%・ポリウレタン5%　■中国製

●カジュアル感ある胸元のプリントがポイントでストライプのブラウスをレイヤード風にした異素材使いトレーナー。裏毛の袖口は切りっぱなし仕様。デニムトップスとして大活躍！！ストライプの異素材部分は取り外しできません。 OK

股上浅め

09

黒

9. ワークパンツF658

税込価格3,990円(税抜3,800円)

カラー	サイズ	申込番号	サイズ	申込番号
黒	73-97	46-2588	64-91	46-2618
	70-95	46-2596	61-89	46-2626
	67-93	46-2600	58-87	46-2634
濃カーキ	73-97	46-2643	64-91	46-2677
	70-95	46-2651	61-89	46-2685
	67-93	46-2669	58-87	46-2693

●商品サイズ(cm)／( )内は対応ヌードサイズ
[73−97]ウエスト85(73)・ヒップ104(97)・ワタリ幅31・股下丈76・裾幅28
[70−95]ウエスト82(70)・ヒップ101(95)・ワタリ幅30・股下丈76・裾幅28
[67−93]ウエスト79(67)・ヒップ98(93)・ワタリ幅29・股下丈76・裾幅27
[64−91]ウエスト76(64)・ヒップ95(91)・ワタリ幅29・股下丈76・裾幅27
[61−89]ウエスト73(61)・ヒップ92(89)・ワタリ幅28・股下丈76・裾幅26
[58−87]ウエスト70(58)・ヒップ89(87)・ワタリ幅27・股下丈76・裾幅26
※製品洗い加工のため、商品により色合いと寸法が異なる場合があります。
●品質／綿100%／織物・製品洗い加工　■中国製※前股上は[64−91]で約21cmです。(浅め)●ベルト通し付、両脇ポケット(前)ファスナー開き、左右ポケット(後)左右ポケット

●こなれたカジュアル感に女性らしさもプラスした大人のカーゴパンツ。腰まわりはすっきり、膝から裾に向かってやや広がったシルエットです。トップスをコンパクトにすればバランスよく決まります。裾をロールアップしてカジュアルにまとめるのも◎！ OK

Back Style

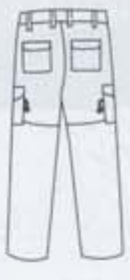

08 オートミール

09 濃カーキ

ボーイズ風なゆるめカジュアルでストリートな雰囲気を演出！

[スニーカー 191-192 頁]

蝴蝶网 hudie.com

A.HOPPER.

10

杢グレー
(バックスタイル)

10. ジャカード柄セーター H446

税込価格3,990円(税抜3,800円)

カラー	サイズ	申込番号	サイズ	申込番号
深緑	LL	39-2239	M	39-2255
	L	39-2247	S	39-2264
杢グレー	LL	39-2272	M	39-2298
	L	39-2280	S	39-2302

●商品サイズ(cm)／( )内は対応ヌードサイズ
[LL]バスト98(93-101)・身丈57・裄丈54
[L]バスト92(86-94)・身丈57・裄丈53
[M]バスト86(79-87)・身丈56・裄丈52
[S]バスト80(72-80)・身丈55・裄丈51
●品質／アクリル70%・毛30%／ニット(横編) ■中国製※商品により柄の出方が異なる場合があります。

●秋～冬の着こなしにマストなノルディック調ジャカード柄セーターはビビットな色使いが女の子らしい。どちらを前にしても着用でき、前をオープンにカーディガンとしてもまた雰囲気が変わりカジュアルな着こなしが楽しめます。 手洗い

11

黒

11. ワークスカートF659

税込価格2,990円(税抜2,848円)

カラー	サイズ	申込番号	サイズ	申込番号
黒	73-97	46-2464	64-91	46-2499
	70-95	46-2473	61-89	46-2503
	67-93	46-2481	58-87	46-2511
濃カーキ	73-97	46-2529	64-91	46-2553
	70-95	46-2537	61-89	46-2562
	67-93	46-2545	58-87	46-2570

●商品サイズ(cm)／( )内は対応ヌードサイズ
[73−97]ウエスト85(73)・ヒップ105(97)・総丈49
[70−95]ウエスト82(70)・ヒップ102(95)・総丈49
[67−93]ウエスト79(67)・ヒップ99(93)・総丈49
[64−91]ウエスト76(64)・ヒップ96(91)・総丈49
[61−89]ウエスト73(61)・ヒップ93(89)・総丈49
[58−87]ウエスト70(58)・ヒップ90(87)・総丈49
●品質／綿100%／織物・製品洗い加工 ■中国製※製品洗い加工のため商品により色合いと寸法が異なる場合があります。※腰ではくデザインの為ウエスト寸法が大きめです。ヒップ寸法に合わせてご注文ください。●ベルト通し付、両脇ポケット(前)ファスナー開き、左右ポケット(後)左右ポケット

●カジュアルな着こなしに欠かせないワークスカートは製品洗い加工でくたっとした風合いに仕上げ、フラップポケットなど、デザインディテールにも凝った1枚です。 OK

Back Style

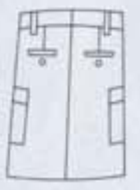

12

グリーン系

12. 中わたブルゾンH260

税込価格6,990円(税抜6,658円)

カラー	サイズ	申込番号	サイズ	申込番号
グリーン系	13AR	40-3320	9AR	40-3346
	11AR	40-3338	7AR	40-3355
グレー系	13AR	40-3363	9AR	40-3389
	11AR	40-3371	7AR	40-3397

●商品サイズ(cm)／( )内は対応ヌードサイズ
[13AR]バスト102(89)・ヒップ(95)・着丈59・袖丈57・肩幅39
[11AR]バスト99(86)・ヒップ(93)・着丈59・袖丈57・肩幅38
[9AR]バスト96(83)・ヒップ(91)・着丈57・袖丈56・肩幅37
[7AR]バスト93(80)・ヒップ(89)・着丈55・袖丈55・肩幅36
●品質／<表地>アクリル70%・毛30%／カットソー(中わた)ポリエステル100%<裏地>ポリエステル ■中国製※商品により柄の出方が異なる場合があります。●両脇ポケット(前)ボタン・ファスナー開き／裏地付
※75頁にも同商品を掲載しています。

●ジャカード柄がノルディックなカジュアルブルゾン。今シーズンは柄もののアウターがおすすめ！シンプルボトムと合わせるだけでも目を引くスタイリングが完成。 クリーニング

13

ベージュ系

13. チェック柄パンツH448

税込価格3,990円(税抜3,800円)

カラー	サイズ	申込番号	サイズ	申込番号
ベージュ系	73-97	39-2515	64-91	39-2549
	70-95	39-2523	61-89	39-2557
	67-93	39-2531	58-87	39-2565
グレー系	73-97	39-2574	64-91	39-2604
	70-95	39-2582	61-89	39-2612
	67-93	39-2590	58-87	39-2620

●商品サイズ(cm)／( )内は対応ヌードサイズ
[73−97]ウエスト86(73)・ヒップ103(97)・ワタリ幅32・股下丈17・裾幅30
[70−95]ウエスト83(70)・ヒップ101(95)・ワタリ幅31・股下丈17・裾幅30
[67−93]ウエスト80(67)・ヒップ99(93)・ワタリ幅31・股下丈17・裾幅29
[64−91]ウエスト77(64)・ヒップ97(91)・ワタリ幅30・股下丈17・裾幅29
[61−89]ウエスト74(61)・ヒップ95(89)・ワタリ幅30・股下丈17・裾幅28
[58−87]ウエスト71(58)・ヒップ93(87)・ワタリ幅29・股下丈17・裾幅28
●品質／綿95%・ポリウレタン5%／織物・製品洗い加工 ■中国製※商品により柄の出方が異なる場合があります。※製品洗い加工のため商品により色合いと寸法が異なる場合があります。※前股上は[64−91]で約23cmです。●ベルト通し付、5ポケット(前)ファスナー開き

●コーデュロイにトラッドなグレンチェックのプリントをON。ベーシックなデザインでブーツやタイツ合わせにも大活躍。製品洗い加工でくたっとソフトな仕上がりもカジュアル感あるスタイリングにぴったりです。 OK

13. 生地

Back Style

税込 5,250 円 (税抜 5,000 円) 以上のご注文なら送料無料！(巻末のショッピングガイドをご覧ください。)

蝴蝶网 hudie.com

裏表紙に
別コーデを掲載。

P13で
別コーデ
見れます

ライトブルー

15

杢グレー

16

ヒップハンガー

（バックスタイル）

インディゴ

17

ブルー系

A.HOPPER.

14.キルティングジャケットH440

税込価格3,990円(税抜3,800円)

カラー	サイズ	申込番号	サイズ	申込番号
ライトブルー	13AR	32-0212	9AR	32-0238
	11AR	32-0220	7AR	32-0246
濃ピンク	13AR	32-0297	9AR	32-0319
	11AR	32-0301	7AR	32-0327

●商品サイズ(cm)／( )内は対応ヌードサイズ
[13AR]バスト104(89)・ヒップ(95)・着丈60・袖丈59・肩幅42
[11AR]バスト101(86)・ヒップ(93)・着丈60・袖丈59・肩幅41
[9AR]バスト98(83)・ヒップ(91)・着丈59・袖丈59・肩幅40
[7AR]バスト95(80)・ヒップ(89)・着丈59・袖丈59・肩幅39
●品質／<表地>ポリエステル100%／織物<裏地>ポリエステル(中わた)ポリエステル100% ■中国製●裾ゴムひも使い(前)左右ポケット／裏地付
※裏表紙にも同商品を掲載しています。

●フード付ジャケットは、中わた入りのキルティング素材でポップな色を揃えました。ファスナーなどの付属と裏地を配色使いにしました。濃ピンクには黒、ライトブルーにはコゲ茶を使用。 OK

15.星柄タートルカットソー H444

税込価格1,990円(税抜1,896円)

カラー	サイズ	申込番号	サイズ	申込番号
ネイビー	LL	32-0573	M	32-0599
	L	32-0581	S	32-0603
杢グレー	LL	32-0611	M	32-0637
	L	32-0629	S	32-0645

●商品サイズ(cm)／( )内は対応ヌードサイズ
[LL]バスト96(93-101)・身丈67・袖丈61・肩幅38
[L]バスト92(86-94)・身丈65・袖丈60・肩幅36
[M]バスト88(79-87)・身丈63・袖丈59・肩幅34
[S]バスト84(72-80)・身丈61・袖丈58・肩幅33
●品質／ポリエステル65%・レーヨン35%／カットソー ■中国製※商品により柄の出方が異なる場合があります。

●柔らかくドレープ感あるレーヨン混素材。星柄プリントのタートルカットソーは衿を長めに仕上げカジュアル感ある少しゆったりシルエットに仕上げました。衿はくしゅっとさせて着こなして下さい。杢グレーにはチャコールグレー、ネイビーにはグレーの星をON。 OK

15. 生地・柄

16.リメイク風スカートH652

税込価格3,990円(税抜3,800円)

カラー	サイズ	申込番号	サイズ	申込番号
ブルー	73-97	39-2395	64-91	39-2425
	70-95	39-2409	61-89	39-2434
	67-93	39-2417	58-87	39-2442
インディゴ	73-97	39-2450	64-91	39-2485
	70-95	39-2468	61-89	39-2493
	67-93	39-2476	58-87	39-2506

●商品サイズ(cm)／( )内は対応ヌードサイズ
[73−97]ウエスト87(73)・ヒップ105(97)・総丈60
[70−95]ウエスト84(70)・ヒップ102(95)・総丈60
[67−93]ウエスト81(67)・ヒップ99(93)・総丈60
[64−91]ウエスト78(64)・ヒップ96(91)・総丈60
[61−89]ウエスト75(61)・ヒップ93(89)・総丈60
[58−87]ウエスト72(58)・ヒップ90(87)・総丈60
※腰ではくデザインの為ウエスト寸法が大きめです。ヒップ寸法に合わせてご注文ください。●品質／綿100%／織物・製品洗い加工 ■中国製※濃色デニムは素材の特性上摩擦による色落ちの恐れがありますのでご注意下さい。※製品洗い加工のため商品により色合いと寸法が異なる場合があります。●ベルト通し付、5ポケット(前)ファスナー開き

●ユーズド感が特長のリメイク風のデニムスカートはややゆったり裾広がりのシルエット。切りっぱなし仕様などこだわりが光るスカートはステッチに赤を効かせたベルト通しのねじりディテールなどデザイン力満点です。 OK

16. 切りっぱなし部分 16. ベルト通し部分

17.チェック柄ワンピースH441

税込価格3,990円(税抜3,800円)

カラー	サイズ	申込番号	サイズ	申込番号
黒系	13AR	32-0335	9AR	32-0352
	11AR	32-0344	7AR	32-0360
ブルー系	13AR	32-0378	9AR	32-0395
	11AR	32-0386	7AR	32-0408

●商品サイズ(cm)／( )内は対応ヌードサイズ
[13AR]バスト102(89)・ヒップ(95)・着丈86・袖丈59・肩幅38・ウエスト106
[11AR]バスト99(86)・ヒップ(93)・着丈86・袖丈59・肩幅37・ウエスト103
[9AR]バスト96(83)・ヒップ(91)・着丈85・袖丈59・肩幅36・ウエスト100
[7AR]バスト93(80)・ヒップ(89)・着丈85・袖丈59・肩幅35・ウエスト97
●品質／(本体)綿100%／織物(ボア部分)ポリエステル100% ■中国製※商品により柄の出方が異なる場合があります。●(前)左右胸ポケット、左右ポケット

●起毛感のある綿素材やボア使い(フラップ裏、ポケット、カフス裏)など、素材にこだわりを持ったチェック柄のワンピースは着れば主役級のアイテムになる嬉しい1枚です。 手洗い

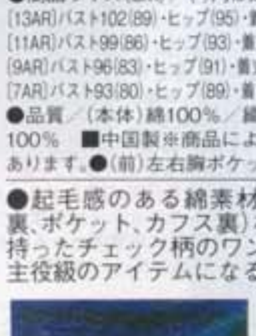

17. 生地
起毛感のある素材です。

Back Style

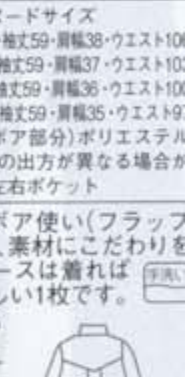

OK 家庭用洗濯機で洗えます。 手洗い ご家庭で手洗いができます。 クリーニング クリーニング店にお出しください。 ※乾燥機をご使用の際は、事前に縫込みラベルをご確認ください。

Trend Hit Denim

ゆる可愛スタイルを完成させる Newsなデニムベスト3！

クローゼットの中にあるデニムがずっと同じじゃお洒落レベルは一気にランクダウン！
この冬のトレンドスタイルとジャストミートな最旬デザインを手に入れて、
明日からのデニムスタイルを格上げ！

Trend Hit Denim
Easy Cute
ゆる可愛なスタイルにマッチしつつ、
クールな味を意識して大人めキープ！

P14で別コーデ見れます

01 salopette

インディゴ

ヨコストレッチ

（バックスタイル）

納得のディテールと色加減がデニム上級者の着こなしに。

01. インディゴ

AMIDST JEANS.

1．サロペットパンツH451
<AMIDST JEANS>
税込価格6,990円(税抜6,658円)

カラー	サイズ	申込番号	サイズ	申込番号
インディゴ	LL	39-3006	M	39-3023
	L	39-3015	S	39-3031

●商品サイズ(cm)／( )内は対応ヌードサイズ
[LL]バスト(93-101)・ウエスト101(77-85)・ヒップ108・着丈126・ワタリ幅34・股下丈74・裾幅25
[L]バスト(86-94)・ウエスト96(69-77)・ヒップ103・着丈125・ワタリ幅32・股下丈74・裾幅24
[M]バスト(79-87)・ウエスト91(64-70)・ヒップ98・着丈124・ワタリ幅31・股下丈74・裾幅23
[S]バスト(72-80)・ウエスト86(58-64)・ヒップ93・着丈123・ワタリ幅29・股下丈74・裾幅22
※股下は裾を伸ばした寸法です。※前股上は(M)で約22cmです。※着丈は肩ひも部分を含みません。
●品質／綿95%・ポリウレタン5%／織物・製品洗い加工■中国製※製品洗い加工のため商品により色合いと寸法が異なる場合があります。※濃色デニムは素材の特性上、摩擦により色落ちの恐れがありますのでご注意ください。※ストーンウォッシュ加工商品のため、若干の砂が残ります。ご着用前にお洗濯される事をお勧めします。●ベルト通し付、両脇ポケット(前)胸ポケット、左右ポケット(後)左右ポケット

●ワークスタイルにぴったりなサロペットは定番の人気アイテム！マチ付後ろポケットや斜めになった両脇ポケットがカジュアルな着こなしにぴったり。裾はロールアップしても着用できます。使えば使うほど、くたっとした独特な風合いが楽しめます。 OK

[ネックレス 161-162 頁、
ネックウォーマー 191-192 頁、
Tシャツ 93-94 頁、パンプス 189-190 頁]

500円割引プレゼント中！！ご注文はこちらから → www.rapty.com/9070095/

蝴蝶网 hudie.com

蝴蝶网
hudie.com

女のコ度もバッチリなデニスカは合わせやすいひざ丈が◎！

03. ライトブルー

[耳あて 191-192 頁、
ベスト 119-120 頁、カットソー 141-142 頁、
ベルト 95-96 頁、ブーツ 155-156 頁]

ノルディックなニットカーデに3Dデニムでカジュアルに。

02. インディゴ

[カットソー 187-188
セーター 197-198 頁、
パンプス 233-234 頁

OO-LA-LA SASSON

03 skirt

3. ボア付デニムスカートH452
<OO-LA-LA SASSON>
税込価格4,990円(税抜4,753円)

カラー	サイズ	申込番号	サイズ	申込番号
ライトブルー	73-97	39-3049	64-91	39-3074
	70-95	39-3057	61-89	39-3082
	67-93	39-3065	58-87	39-3090
濃ブルー	73-97	39-3104	64-91	39-3138
	70-95	39-3112	61-89	39-3146
	67-93	39-3120	58-87	39-3155

●商品サイズ(cm)／( )内は対応ヌードサイズ
[73−97]ウエスト82(73)・ヒップ99(97)・総丈48
[70−95]ウエスト79(70)・ヒップ96(95)・総丈48
[67−93]ウエスト76(67)・ヒップ93(93)・総丈48
[64−91]ウエスト73(64)・ヒップ90(91)・総丈48
[61−89]ウエスト70(61)・ヒップ87(89)・総丈48
[58−87]ウエスト67(58)・ヒップ84(87)・総丈48
※腰ではくデザインの為ウエスト寸法が大きめです。ヒップ寸法に合わせてご注文ください。※ベンツは約15cmです。
●品質／(本体)綿95%・ポリウレタン5%／織物・製品洗い加工(ボア部分)ポリエステル100% ■中国製※製品洗い加工のため、商品により色合いと寸法が異なる場合があります。※濃色デニムは素材の特性上、摩擦により色落ちの恐れがありますのでご注意ください。※ストーンウォッシュ加工商品のため、若干の砂が残ります。ご着用前にお洗濯される事をお勧めします。●ベルト通し付(前)ファスナー開き、左右ポケット(後)左右ポケット・センターベンツ

●ポケット口のふんわりとしたボアがあたたかさを感じさせる膝丈スカートです。タイツやブーツに合わせて冬のコーディネートが楽しめます。ストレッチ性も良く動きやすさも◎。 OK

濃ブルー

ヒップハンガー
ヨコストレッチ

ライトブルー
(バックスタイル)

AMIDST JEANS

02 tapered

2. 3D風ジーンズF451
<AMIDST JEANS>
税込価格6,900円(税抜6,572円)

カラー	サイズ	申込番号	サイズ	申込番号
ユーズドブルー	73-97	46-2707	64-91	46-2732
	70-95	46-2715	61-89	46-2740
	67-93	46-2723	58-87	46-2758
インディゴ	73-97	46-2766	64-91	46-2791
	70-95	46-2774	61-89	46-2804
	67-93	46-2783	58-87	46-2813

●商品サイズ(cm)／( )内は対応ヌードサイズ
[73−97]ウエスト89(73)・ヒップ105(97)・ワタリ幅33・股下丈74・裾幅20
[70−95]ウエスト86(70)・ヒップ102(95)・ワタリ幅32・股下丈74・裾幅19
[67−93]ウエスト83(67)・ヒップ99(93)・ワタリ幅31・股下丈74・裾幅19
[64−91]ウエスト80(64)・ヒップ96(91)・ワタリ幅30・股下丈74・裾幅18
[61−89]ウエスト77(61)・ヒップ93(89)・ワタリ幅29・股下丈74・裾幅18
[58−87]ウエスト74(58)・ヒップ90(87)・ワタリ幅28・股下丈74・裾幅17
※前股上は[64−91]で約25cmです。(深め)
●品質／綿100%／織物・製品洗い加工 ■中国製※製品洗い加工のため、商品により色合いと寸法が異なる場合があります。※濃色デニムは素材の特性上、摩擦により色落ちの恐れがありますのでご注意ください。※ストーンウォッシュ加工商品のため、若干の砂が残ります。ご着用前にお洗濯される事をお勧めします。●ベルト通し付、5ポケット(前)ファスナー開き

●内股と脇を立体的にななめに切替えた3D風シルエットのボーイズパンツはステッチワークや配色ステッチまでこだわった1枚です。腰まわりから膝にかけてルーズなシルエットでラフにルーズに着こなすスタイルには必須アイテムです。 OK

ユーズドブルー

2. ボタン部分

股上深め

インディゴ
(バックスタイル)

蝴蝶网
hudie.com
免费时尚杂志在线看&下载
我的衣柜网
www.5D1G.com

BRAND NEW SUPER MIX

おしゃれ最新着こなしをキャッチする！

誰よりも早く！ストリートMIX おしゃれ革命！

デイリーな着こなしこそ、おしゃれ感度の高さが試される要！
そこで、ここではリアルに使える最新トレンドアイテムだけを厳選して、
スーパーMIX術を大公開。明日からの着こなしの参考にしながら
Let'sショッピング！

【アクセサリー 57-58 頁、カットソー 227-228 頁、
タイツ 81-82 頁、ブーツ 77-78 頁】

蝴蝶网
hudie.com

1 濃ピンク

CORDiNATE 2
人気のボーイズテイストの
スタイリングをフードつき
セーターでやさしくスイッチ☆

2 濃紺

3 濃ブルー

[ニット帽61・62頁、シューズ163・164頁]

1

one-piece

濃グレー

1.2WAYワンピースH519

税込価格3,990円(税抜3,800円)

カラー	サイズ	申込番号	サイズ	申込番号
濃グレー	LL	39-5238	M	39-5255
	L	39-5246	S	39-5263
濃ピンク	LL	39-5271	M	39-5297
	L	39-5289	S	39-5301

●商品サイズ(cm)/( )内は対応ヌードサイズ
[LL]バスト95(93-101)・後ろ着丈77
[L]バスト89(86-94)・後ろ着丈75
[M]バスト83(79-87)・後ろ着丈74
[S]バスト77(72-80)・後ろ着丈72
●品質/綿55%・レーヨン45%/カットソー ■中国製
●肩ひも調節可能

●前後の衿ぐりに付いた三つ編みがポイントになっているフレアシルエットのワンピースは、裾の裏のひもを下のループに通して1周結ぶとバルーンのシルエットになり、2通りのシルエットが楽しめる仕様になっています。

OK

1. 裾裏ひも部分

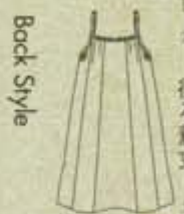

裾裏ひも部分を結んでいない状態です。

2

sweater

P23で別コーデ見れます

濃紺

2.フード付ロゴセーター H104

税込価格3,990円(税抜3,800円)

カラー	サイズ	申込番号	サイズ	申込番号
濃紺	LL	39-5637	M	39-5654
	L	39-5645	S	39-5662

●商品サイズ(cm)/( )内は対応ヌードサイズ
[LL]バスト98(93-101)・身丈60・袖丈59・肩幅38
[L]バスト92(86-94)・身丈60・袖丈59・肩幅36
[M]バスト86(79-87)・身丈58・袖丈58・肩幅35
[S]バスト80(72-80)・身丈56・袖丈57・肩幅34
●品質/(本体)アクリル70%・毛30%/ニット(別布)ポリエステル100% ■中国製

●フロント胸元のジャカードロゴがアクセントのフード付セーターは、ショートパンツでカジュアルに着こなすのがおすすめ。フード裏はもこもこした、あたたかみのあるボアを使用しています。

3

jeans

股上深め

(バックスタイル)

濃ブルー

3.ハートモチーフジーンズH106

税込価格4,990円(税抜4,753円)

カラー	サイズ	申込番号	サイズ	申込番号
濃ブルー	73-97	39-5815	64-91	39-5840
	70-95	39-5824	61-89	39-5858
	67-93	39-5832	58-87	39-5866

●商品サイズ(cm)/( )内は対応ヌードサイズ
[73−97]ウエスト89(73)・ヒップ105(97)・ワタリ幅33・股下丈78・裾幅
[70−95]ウエスト86(70)・ヒップ102(95)・ワタリ幅32・股下丈78・裾幅
[67−93]ウエスト83(67)・ヒップ99(93)・ワタリ幅31・股下丈78・裾幅
[64−91]ウエスト80(64)・ヒップ96(91)・ワタリ幅30・股下丈78・裾幅
[61−89]ウエスト77(61)・ヒップ93(89)・ワタリ幅29・股下丈78・裾幅
[58−87]ウエスト74(58)・ヒップ90(87)・ワタリ幅28・股下丈78・裾幅
●品質/綿100%/織物・製品洗い加工 ■中国製※製品洗い加工のため商品により色合いと寸法が異なる場合があります。※濃色デニムは素材の特性上、摩擦により色落ちの恐れがありますのでご注意ください。※ストーンウォッシュ加工商品のため、若干の砂が残ります。ご着用前にお洗濯される事をお勧めします。※前股上は[64−91]で約25cmです。(深め)●ベルト通し付、5ポケット(前)ファスナー開き

●ゆったりシルエットの3D風ジーンズはハート型コインポケットや前側に入ったハート型刺しゅう、ポケット口のハート型リベット、後ろポケットのハートディテールなどポイントが沢山あります。ベルト裏、後ろポケットの内側にはチェック柄を使っています。

OK

3. ハート刺しゅう部分

3. リベット部分

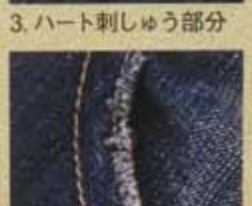

3. ダメージ加工部分

お支払いは、うれしい12回払までの分割払いがご利用いただけます。(巻末のショッピングガイドをご覧ください。)

蝴蝶网
hudie.com

[タイツ（セット）153-154頁・
ブーツ 163-164頁]

6

skirt

朱赤

5

cut and sewn

黒

4

<取り外しフード付>

blouson

茶
<取り外しフード付>

6. 生地
起毛感のある素材です。

6. ティアードスカートH514

税込価格3,990円(税抜3,800円)

カラー	サイズ	申込番号	サイズ	申込番号
朱赤	LL	39-5751	M	39-5777
	L	39-5769		
杢グレー	LL	39-5785	M	39-5807
	L	39-5794		

●商品サイズ(cm)／( )内は対応ヌードサイズ
[LL]ウエスト(77-85)・ヒップ84(97-105)・総丈44
[L]ウエスト(69-77)・ヒップ78(92-100)・総丈42
[M]ウエスト(64-70)・ヒップ72(87-95)・総丈41
●品質／(表地)アクリル90%・毛10%／カットソー(別布)アクリル85%・毛10%・ポリウレタン5%／カットソー(裏地)ポリエステル　■中国製●ウエスト総ゴム・ひも使い／裏地付

●ウエスト太リブの3段ティアードスカートは、ウール混のカットソー素材を使っているのであたたかみがあります。ウエストはゴム仕様なので着心地もラク。ウエストのスピンドルがポイントになっています。

OK

5. リボンカットソー H510

税込価格2,990円(税抜2,848円)

カラー	サイズ	申込番号	サイズ	申込番号
黒	LL	39-5395	M	39-5416
	L	39-5408	S	39-5425
ソフトピンク	LL	39-5433	M	39-5459
	L	39-5441	S	39-5467

●商品サイズ(cm)／( )内は対応ヌードサイズ
[LL]バスト96(93-101)・身丈61・袖丈61・肩幅36
[L]バスト90(86-94)・身丈59・袖丈61・肩幅35
[M]バスト84(79-87)・身丈58・袖丈60・肩幅34
[S]バスト78(72-80)・身丈56・袖丈60・肩幅33
●品質／綿100%／カットソー　■中国製

●フロントのリボンプリントが特長的な長袖カットソーは、袖山のギャザーがガーリーさを増しています。リボンプリントは、ハートのようなアニマル柄になっています。

OK

Back Style

4. フード付ブルゾンH100

税込価格5,990円(税抜5,705円)
<取り外しフード付>

カラー	サイズ	申込番号	サイズ	申込番号
茶	13AR	39-4029	9AR	39-4045
	11AR	39-4037	7AR	39-4054

●商品サイズ(cm)／( )内は対応ヌードサイズ
[13AR]バスト101(89)・ヒップ(95)・着丈53・袖丈60・肩幅42
[11AR]バスト98(86)・ヒップ(93)・着丈53・袖丈60・肩幅41
[9AR]バスト95(83)・ヒップ(91)・着丈53・袖丈60・肩幅40
[7AR]バスト92(80)・ヒップ(89)・着丈53・袖丈60・肩幅39
●品質／<表地>合成皮革<裏地>ポリエステル(フード部分)綿100%／カットソー　■中国製●(前)左右ポケット

●合皮の素材を使用したトレンドのブルゾンは、ボタンで取外しが出来るカットソーのフードが付いています。ギャザー入りのアウトポケットが特長。ワンピースと合わせて甘辛スタイルもおすすめです。

クリーニング

BRAND NEW SUPER MIX
hudie.com

7

P12で別コーデ見れます

BLOUSE

ベージュ系

7.チェック柄ブラウスH103

税込価格3,990円(税抜3,800円)

カラー	サイズ	申込番号	サイズ	申込番号
パープル系	13R	39-5556	9R	39-5573
	11R	39-5565	7R	39-5581
ベージュ系	13R	39-5599	9R	39-5611
	11R	39-5603	7R	39-5629

●商品サイズ(cm)／( )内は対応ヌードサイズ
[13R]バスト106(89)・着丈61・袖丈59・肩幅40
[11R]バスト102(86)・着丈60・袖丈58・肩幅39
[9R]バスト98(83)・着丈60・袖丈58・肩幅38
[7R]バスト94(80)・着丈60・袖丈58・肩幅37
●品質／綿99%・ポリウレタン1%／織物　■中国製※商品により柄の出方が異なる場合があります。

●チェック柄が印象的なブラウスはフロントのピンタックとリボンがアクセントになっています。共地のリボンはお好みのバランスで結んでいただけます。チェック柄の生地は凹凸のある生地です。

8

8.ラメドットカットソー H518

税込価格2,990円(税抜2,848円)

カラー	サイズ	申込番号	サイズ	申込番号
黒	LL	39-5475	M	39-5492
	L	39-5484	S	39-5505
ペール イエロー	LL	39-5514	M	39-5530
	L	39-5522	S	39-5548

●商品サイズ(cm)／( )内は対応ヌードサイズ
[LL]バスト94(93-101)・身丈61・袖丈61・肩幅36
[L]バスト88(86-94)・身丈59・袖丈61・肩幅35
[M]バスト82(79-87)・身丈58・袖丈60・肩幅34
[S]バスト76(72-80)・身丈56・袖丈60・肩幅33
●品質／綿55%・レーヨン45%／カットソー　■中国製
※商品により柄の出方が異なる場合があります。

●ゴールドラメの細かいドットがプリントしてある総プリントの長袖カットソーは程よくぴったりなシルエットで、シンプルデザインなので、重ね着のインナーとして着用してもポイントになります。 OK

8. 生地（ラメプリント）

cut and sewn

黒

税込 5,250 円（税抜 5,000 円）以上のご注文なら送料無料！（巻末のショッピングガイドをご覧ください。）

0.マルチボーダーセーターH105
込価格3,990円(税抜3,800円)

カラー	サイズ	申込番号	サイズ	申込番号
ベージュ	LL	39-5670	M	39-5696
	L	39-5688	S	39-5700
濃ピンク	LL	39-5718	M	39-5735
	L	39-5726	S	39-5743

商品サイズ(cm)/( )内は対応ヌードサイズ
L]バスト96(93-101)・身丈66・袖丈58・肩幅37
]バスト90(86-94)・身丈66・袖丈58・肩幅35
)バスト84(79-87)・身丈65・袖丈58・肩幅33
]バスト78(72-80)・身丈64・袖丈58・肩幅31
品質/アクリル70%・毛30%/ニット(横編) ■中国
※商品により柄の出方が異なる場合があります。

カラフルなカラーが印象的なマルチボーーセーターは袖口のリボンや衿ぐりのギャーが可愛いガーリーなアイテムです。Aラインシルエットなのでショートパンツなどすっきとしたボトムに合わせるスタイルがおすめです。 手洗い

10

sweater

ベージュ

1.ショートデニムパンツF449
<FIAPPER>
込価格3,990円(税抜3,800円)

カラー	サイズ	申込番号	サイズ	申込番号
ユーズドブルー	73-97	46-2821	64-91	46-2855
	70-95	46-2839	61-89	46-2863
	67-93	46-2847	58-87	46-2872
ンディゴ	73-97	46-2880	64-91	46-2910
	70-95	46-2898	61-89	46-2928
	67-93	46-2902	58-87	46-2936

商品サイズ(cm)/( )内は対応ヌードサイズ
3−97]ウエスト91(73)・ヒップ105(97)・ワタリ幅34・股下丈17・裾幅32
0−95]ウエスト88(70)・ヒップ102(95)・ワタリ幅33・股下丈17・裾幅31
7−93]ウエスト85(67)・ヒップ99(93)・ワタリ幅32・股下丈17・裾幅30
4−91]ウエスト82(64)・ヒップ96(91)・ワタリ幅31・股下丈17・裾幅29
1−89]ウエスト79(61)・ヒップ93(89)・ワタリ幅30・股下丈17・裾幅28
8−87]ウエスト76(58)・ヒップ90(87)・ワタリ幅29・股下丈17・裾幅27
前股上は[64−91]で約22cmです。
品質/綿100%/織物・製品染洗い加工[革ラベル]合成革 ■中国製※製品染洗い加工のため、商品により色合と寸法が異なる場合があります。※濃色デニムは素材の性上、摩擦により色落ちの恐れがありますのでご注意ください。※ストーンウォッシュ加工商品のため、若干の砂残ります。ご着用前にお洗濯される事をお勧めします。ベルト通し付、5ポケット(前)ファスナー開き

●ゆったりしたトップスやショートブーツ等に合わせて着こなすのもおすすめのショートデニムパンツ。配色ステッチや立体ヒゲやダメージ加工など、こだわり感たっぷりのパンツです。脇のジグザグステッチも可愛らしさUP。 OK

1.ボタン部分

11

short denim

ユーズドブルー
(バックスタイル)

インディゴ

9 ブルー系

[ネックレス 161-162 頁、カットソー 141-142 頁、タイツ(セット)153-154 頁、ブーツ 233-234 頁]

10 濃ピンク

11 ユーズドブルー

one-piece

9

チャコール系

9.チェック柄ワンピースH101
税込価格3,990円(税抜3,800円)

カラー	サイズ	申込番号	サイズ	申込番号
ブルー系	13AR	39-4062	9AR	39-4088
	11AR	39-4070	7AR	39-4096
チャコール系	13AR	39-4100	9AR	39-4126
	11AR	39-4118	7AR	39-4135

●商品サイズ(cm)/( )内は対応ヌードサイズ
[13AR]バスト100(89)・ヒップ(95)・着丈84・袖丈23・肩幅37
[11AR]バスト97(86)・ヒップ(93)・着丈84・袖丈23・肩幅36
[9AR]バスト94(83)・ヒップ(91)・着丈83・袖丈23・肩幅35
[7AR]バスト91(80)・ヒップ(89)・着丈83・袖丈23・肩幅34
●品質/<表地>ポリエステル65%・レーヨン35%/織物<裏地>ポリエステル ■中国製※商品により柄の出方が異なる場合があります。●(後)1つループボタン開き/裏地付

●バルーン袖が特長のチェック柄ワンピースは衿ぐりが大きめでゆったりシルエット。後の衿ぐりの開きがポイントになっています。長袖のカットソーなどと合わせるレイヤードスタイルもおすすめ。 OK

Back Style

hudie.com

[耳あて191-192頁、フード付セーター H805・デニムスカート F651はラプティサイトをご覧ください。]

蝴蝶网
hudie.com

14
short pants

ベージュ

13
cardigan

P11で別コーデ見れます

12
jacket

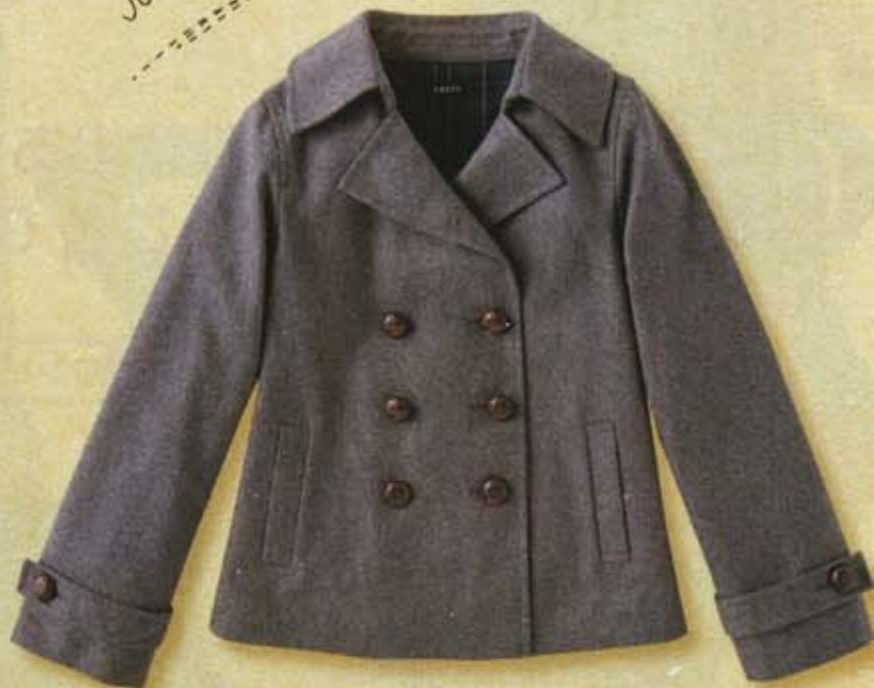

杢グレー

14. 生地

Back Style

14. ショートパンツH654

税込価格2,990円(税抜2,848円)

カラー	サイズ	申込番号	サイズ	申込番号
ベージュ	73-97	39-5875	64-91	39-5905
	70-95	39-5883	61-89	39-5913
	67-93	39-5891	58-87	39-5921
ミントグレー	73-97	39-5939	64-91	39-5964
	70-95	39-5947	61-89	39-5972
	67-93	39-5955	58-87	39-5980

●商品サイズ(cm)／( )内は対応ヌードサイズ
[73−97]ウエスト85(73)・ヒップ105(97)・ワタリ幅32・股下丈10・裾幅30
[70−95]ウエスト82(70)・ヒップ102(95)・ワタリ幅31・股下丈10・裾幅30
[67−93]ウエスト79(67)・ヒップ99(93)・ワタリ幅30・股下丈10・裾幅29
[64−91]ウエスト76(64)・ヒップ96(91)・ワタリ幅29・股下丈10・裾幅29
[61−89]ウエスト73(61)・ヒップ93(89)・ワタリ幅28・股下丈10・裾幅28
[58−87]ウエスト70(58)・ヒップ90(87)・ワタリ幅27・股下丈10・裾幅28
●品質／綿100%／織物・製品洗い加工 ■中国製※前股上は[64−91]で約23cmです。●ベルト通し付・5ポケット(前)ファスナー開き

●やや細いうねが特長のコーデュロイパンツは、腰で落としてはく少しルーズなシルエット。後ベルト通しがクロスに、ウエスト裏の布がチェックになっていたりと細部のディテールまでこだわっているアイテムです。 OK

13. 編み地
(表面にカラーネップがある素材です。)

13. ロングカーディガンH102

税込価格3,990円(税抜3,800円)

カラー	サイズ	申込番号	サイズ	申込番号
黒	LL	39-5319	M	39-5335
	L	39-5327	S	39-5344
杢グレー	LL	39-5352	M	39-5378
	L	39-5360	S	39-5386

●商品サイズ(cm)／( )内は対応ヌードサイズ
[LL]バスト106(93-101)・身丈82・袖丈61・肩幅38
[L]バスト100(86-94)・身丈82・袖丈61・肩幅37
[M]バスト94(79-87)・身丈80・袖丈60・肩幅36
[S]バスト88(72-80)・身丈78・袖丈59・肩幅35
●品質／綿100%／ニット(横編) ■中国製●(前)左右ポケット

●ところどころカラフルな糸が入っているネップ(小さな固まり)素材が特長のゆったりシルエットのロングカーディガン。ポケットのスカラップがポイントです。薄手なので様々なコーディネートに活躍しそうです。 手洗い

12. 生地

Back Style

12. ダブルボタンジャケットH602

税込価格4,990円(税抜4,753円)

カラー	サイズ	申込番号	サイズ	申込番号
マスタード	13AR	39-3945	9AR	39-3961
	11AR	39-3953	7AR	39-3979
杢グレー	13AR	39-3987	9AR	39-4003
	11AR	39-3995	7AR	39-4011

●商品サイズ(cm)／( )内は対応ヌードサイズ
[13AR]バスト104(89)・ヒップ(95)・着丈61・袖丈59・肩幅40
[11AR]バスト101(86)・ヒップ(93)・着丈59・袖丈58・肩幅39
[9AR]バスト98(83)・ヒップ(91)・着丈58・袖丈58・肩幅38
[7AR]バスト95(80)・ヒップ(89)・着丈56・袖丈57・肩幅37
●品質／(表地)毛35%・ポリエステル35%・レーヨン28%・ナイロン2%／織物(裏地)ポリエステル■中国製
●(前)左右ポケット／裏地付
※75頁にも同商品を掲載しています。※[裏地]商品により柄の出方が異なる場合があります。

●大きめの衿が特長のPジャケットはダブルになっているバスケットボタンがポイント。程よくゆったりとしたシルエットなのでカジュアルに着こなせます。裏地がチェック柄なので脱いだときにもおしゃれです。 クリーニング

OK 家庭用洗濯機で洗えます。 手洗い ご家庭で手洗いができます。 クリーニング クリーニング店にお出しください。※乾燥機をご使用の際は、事前に縫込みラベルをご確認ください。

届いたその日にすぐオシャレが楽しめる！

「最旬コーデ」まるごと買い♥

今どきな着こなしが楽しめるセットコーデを感動プライスでお届け。単品使いでも活躍する優秀アイテムばかりで、ワードローブが一気にパワーアップ♪

蝴蝶网 hudie.com

01 杢グレー（ワンピース） C

[ストール 95-96 頁、セーター 137-138 頁、ソックス（セット）153-154 頁、ブーツ 97-98 頁]

01 杢グレー（タートル） B

[パンツ 207-208 頁、ソックス（セット）153-154 頁、スニーカー 61-62 頁]

杢グレー ＜3点セット＞ A＋B＋C

[ブーツ 59・60 頁]

01. 今冬 No.1 人気のあったかキュートなコーデをまるごと Get ♥

3点 set

C ワンピース

A ニット帽

黒 ＜3点セット＞

B タートル

1. 3点セットH241
税込価格5,990円(税抜5,705円)

カラー	サイズ	申込番号	サイズ	申込番号
黒	LL	40-2757	M	40-2774
	L	40-2765	S	40-2782
杢グレー	LL	40-2790	M	40-2812
	L	40-2804	S	40-2820

●商品サイズ(cm)／( )内は対応ヌードサイズ
<ワンピース>
[LL]バスト98(93-101)・身丈86・肩幅33
[L]バスト92(86-94)・身丈86・肩幅31
[M]バスト86(79-87)・身丈84・肩幅30
[S]バスト80(72-80)・身丈82・肩幅29
<タートル>
[LL]バスト96(93-101)・身丈60・袖丈67・肩幅37
[L]バスト90(86-94)・身丈60・袖丈67・肩幅36
[M]バスト84(79-87)・身丈58・袖丈66・肩幅34
[S]バスト78(72-80)・身丈56・袖丈65・肩幅33
●品質／[ワンピース・帽子]アクリル70%・毛30%／ニット(横編)[タートル]ポリエステル65%・レーヨン35%／カットソー　■中国製※[ワンピース]商品により柄の出方が異なる場合があります。●[ワンピース]　ウエストひも使い(前)左右ポケット

●ジャカード柄のニットワンピ＋指穴タートルネック＋ニット帽のスタイル完成3点セットの登場です！デザインと価格、どちらをとってもGOOD。明るめカラーとベーシックカラーの2色展開。 手洗い

a. 指穴部分（タートル）

ALL ¥5,990 [税込]

500 円割引プレゼント中！！ご注文はこちらから → www.rapty.com/9070095/

02 チュニック×パーカで女のコらしい ゆる可愛バランスの完成！

蝴蝶网 e.c

2点set

Ⓐ パーカ

Ⓑ チュニック

黒
＜2点セット＞

2.2点セットH240

税込価格5,990円(税抜5,705円)

カラー	サイズ	申込番号	サイズ	申込番号
黒	LL	40-2838	M	40-2855
	L	40-2846	S	40-2863
アイボリー	LL	40-2871	M	40-2897
	L	40-2889	S	40-2901

●商品サイズ(cm)／()内は対応ヌードサイズ
＜パーカ＞
[LL]バスト94(93-101)・身丈67・袖丈58・肩幅39
[L]バスト90(86-94)・身丈67・袖丈58・肩幅37
[M]バスト86(79-87)・身丈65・袖丈58・肩幅35
[S]バスト82(72-80)・身丈63・袖丈58・肩幅33
＜チュニック＞
[LL]バスト92(93-101)・身丈80・袖丈57・肩幅38
[L]バスト88(86-94)・身丈80・袖丈57・肩幅36
[M]バスト84(79-87)・身丈78・袖丈57・肩幅34
[S]バスト80(72-80)・身丈76・袖丈57・肩幅32
●品質／[パーカ](本体)ポリエステル100%／ニット(横編)(袖リブ・裾リブ部分)アクリル100%[チュニック]アクリル100%／ニット(横編)　■中国製※[チュニック]商品により柄の出方が異なる場合があります。●[パーカ](前)左右ポケット[チュニック]ウエストスピンドル

●もこもこあったかパーカとボーダーニットチュニックの2点セット。パーカは柔らかくてウォーム感があります。ニットチュニックは裾のギャザーのボリュームがかわいいです。 手洗い

2. 生地（パーカ）

02
アイボリー
＜2点セット＞
Ⓐ+Ⓑ

02
アイボリー
(チュニック)
Ⓑ

02
アイボリー
(パーカ)
Ⓐ

[ソックス（セット）153・154頁、ブーツ59・60頁]

[帽子 101-102 頁、
カットソー 93-94 頁、
スカート 119-120 頁、
タイツ（セット）153-154 頁
ブーツ 57-58 頁]

03 マニッシュからガーリーまで アレンジ自在な優秀3点がウレシイ☆

3点set

Ⓒ プルオーバー

Ⓑ キャミソール

Ⓐ ベスト

黒
＜3点セット＞

3.3点セットH240

税込価格5,990円(税抜5,705円)

カラー	サイズ	申込番号	サイズ	申込番号
グレー	LL	40-2676	M	40-2693
	L	40-2685	S	40-2706
黒	LL	40-2715	M	40-2731
	L	40-2723	S	40-2749

●商品サイズ(cm)／( )内は対応ヌードサイズ
＜ベスト＞
[LL]バスト98(93-101)・着丈53・肩幅28
[L]バスト92(86-94)・着丈53・肩幅27
[M]バスト86(79-87)・着丈51・肩幅26
[S]バスト80(72-80)・着丈51・肩幅25
＜キャミソール＞
[LL]バスト122(93-101)・身丈85
[L]バスト116(86-94)・身丈85
[M]バスト110(79-87)・身丈85
[S]バスト104(72-80)・身丈85
＜プルオーバー＞
[LL]バスト92(93-101)・身丈60・袖丈58・肩幅37
[L]バスト86(86-94)・身丈60・袖丈58・肩幅35
[M]バスト80(79-87)・身丈60・袖丈58・肩幅33
[S]バスト74(72-80)・身丈60・袖丈58・肩幅31
※[キャミソール]身丈は肩ひもを含みます。
●品質／[ベスト]＜表地＞ポリエステル75%・レーヨン25%／織物＜裏地＞ポリエステル[キャミソール](本体)ポリエステル65%・レーヨン35%／カットソー(別布)ポリエステル100%／織物[プルオーバー]ポリエステル65%・レーヨン35%／カットソー　■中国製●[ベスト](前)左右ポケット／裏地付[キャミソール]ウエストゴム・ひも使い

●ベスト、キャミソール、プルオーバーの3点がセットになって、これを着ればスタイリング完成！！それぞれ単品でもいろいろな着こなしができるアイテムばかりで、かなりのお買い得感があります。 OK キャミソール プルオーバー 手洗い (ベスト)

Back Style

[ベスト]

RAPTY イチ押し

03
グレー
＜3点セット＞
Ⓐ+Ⓑ+Ⓒ

03
グレー
(キャミソール)
(プルオーバー)
Ⓑ+Ⓒ

03
グレー
(ベスト
(プルオ

[パンツ151・152頁、ブーツ155・156頁]

[ペンダント 101-102 頁
スカート 205-206 頁、
タイツ 103-104 頁、
チェック柄パンプス H4
ラプティサイトをご覧

Sweet Girls Country

ナチュラルスウィートを着て恋する冬色に染まる。

ほんのりとノスタルジックな色合いや、寒い北風さえ愛しくなる花柄のモチーフ、
少しだけ可憐さを加えるフリルやレースのディテール。少しずつ、ハッピーのパズルを楽しむみたいに
女のコの"好き"や"ときめき"のカケラをデコレーションして冬を楽しもう。

Sweet×Classic クラシカルな雰囲気漂う丸衿コートで上品フェミニンに。

蝴蝶网 hudie.com

Sweet×Dot
ほんのり小さなドットたちで可愛いフレイバーをひとさじ。

Sweet×Romantic
一枚で旬のエアリー感。ふんわり優しいキャミワンピース。

Sweet×Flower
ときめきのプリントに包まれてロマンティックに過ごす。

蝴蝶网
hudie.com

7 カーキ
（ジャケット）

[ニット帽 61-62 頁、
カットソー 123-124 頁、
パンツ 151-152 頁]

Sweet×Casual

カットソージャケットで作る旬なカジュアルバランス。

8 グレー
（バックスタイル）

[パンツ 117-118 頁]

8 グレー
（フロント
スタイル）

Sweet×Noble

シックな透け感でノーブルな魅力を添えて。

5 濃グレー

6 ブラウン

[カチューシャ 161-162 頁、
ソックス（セット）153-154 頁、
パンプス 103-104 頁]

Sweet×Feminine

ほのかに香るやさしい甘さでデイリーを可愛く華やかに。

Sweet Girls Country

P40で別コーデ見れます

ベージュ

1. 丸衿コートH210

税込価格7,990円(税抜7,610円)

カラー	サイズ	申込番号	サイズ	申込番号
ベージュ	13AR	40-1955	9AR	40-1972
	11AR	40-1964	7AR	40-1980
ダークブラウン	13AR	40-1998	9AR	40-2014
	11AR	40-2005	7AR	40-2022

●商品サイズ(cm)/( )内は対応ヌードサイズ
〔13AR〕バスト100(89)・ヒップ(95)・着丈91・袖丈59・肩幅38
〔11AR〕バスト97(86)・ヒップ(93)・着丈91・袖丈59・肩幅37
〔9AR〕バスト94(83)・ヒップ(91)・着丈90・袖丈59・肩幅36
〔7AR〕バスト91(80)・ヒップ(89)・着丈90・袖丈59・肩幅35
●品質/<表地>レーヨン65%・毛35%<裏地>ポリエステル ■中国製●両脇ポケット/裏地付

●小さな丸衿がかわいいロングコートは、バスト下切替えのタックデザインがポイントです。表面感のあるウール混素材で表情があるコートです。 クリーニング

1. 生地

Back Style

ブルーグレー

2. 水玉柄タートルH523

税込価格2,990円(税抜2,848円)

カラー	サイズ	申込番号	サイズ	申込番号
ブルーグレー	LL	40-2277	M	40-2294
	L	40-2285	S	40-2307
薄ベージュ	LL	40-2315	M	40-2332
	L	40-2324	S	40-2340

●商品サイズ(cm)/( )内は対応ヌードサイズ
〔LL〕バスト94(93-101)・身丈67・袖丈65・肩幅36
〔L〕バスト88(86-94)・身丈65・袖丈65・肩幅35
〔M〕バスト82(79-87)・身丈64・袖丈64・肩幅34
〔S〕バスト76(72-80)・身丈62・袖丈64・肩幅33
●品質/綿100%/カットソー ■中国製
※商品により柄の出方が異なる場合があります。

●水玉柄がガーリー&キュートなタートルカットソー。柔らかな素材感で着心地も良いです。程よくコンパクトなサイズで色々なアイテムのインナーとして大活躍する1枚です。 OK

2. 生地
薄手の天竺ニットを2枚重ね合わせた生地です。

(バックスタイル)

カーキグレー

3. キャミワンピースH210

税込価格3,990円(税抜3,800円)

カラー	サイズ	申込番号	サイズ	申込番号
アイボリー	13AR	40-2111	9AR	40-2137
	11AR	40-2129	7AR	40-2145
カーキグレー	13AR	40-2154	9AR	40-2170
	11AR	40-2162	7AR	40-2188

●商品サイズ(cm)/( )内は対応ヌードサイズ
〔13AR〕バスト(89)・ヒップ(95)・後ろ着丈71
〔11AR〕バスト(86)・ヒップ(93)・後ろ着丈71
〔9AR〕バスト(83)・ヒップ(91)・後ろ着丈70
〔7AR〕バスト(80)・ヒップ(89)・後ろ着丈70
●品質/(本体)綿100%・織物(刺しゅう糸)ポリエステル100% ■中国製※商品により柄の出方が異なる場合があります。※後ろ着丈は肩ひも部分を含みません。※透け感が特長の素材を使用しています。●(後)背中ゴム

●胸元と裾の花柄カットワーク刺しゅうがナチュラルで女のコらしいコットンワンピ。インナーにタートルを合わせたりロングトップスを重ねて裾からフリル部分をのぞかせる着こなしもおすすめです。肩ひも長さは後ろのリボン結びで調節できます。 OK

ベージュ<共リボン付>

4. 花柄ワンピースH210

税込価格4,990円(税抜4,753円)
<共リボン付>

カラー	サイズ	申込番号	サイズ	申込番号
ベージュ	13AR	40-2030	9AR	40-2056
	11AR	40-2048	7AR	40-2065
アイボリー	13AR	40-2073	9AR	40-2099
	11AR	40-2081	7AR	40-2103

●商品サイズ(cm)/( )内は対応ヌードサイズ
〔13AR〕バスト103(89)・ヒップ(95)・着丈83・袖丈49・肩幅39
〔11AR〕バスト99(86)・ヒップ(93)・着丈82・袖丈48・肩幅38
〔9AR〕バスト95(83)・ヒップ(91)・着丈81・袖丈47・肩幅37
〔7AR〕バスト91(80)・ヒップ(89)・着丈80・袖丈46・肩幅36
●品質/綿100%/織物 ■中国製/生地は日本製※商品により柄の出方が異なる場合があります。●両脇ループ付

●リバティ風の女のコらしい花柄がかわいいふんわりワンピース。共リボンを締めてウエストマークしてもGOOD。表面感のある素材を使用。前を開けて羽織り風にも着こなせます。 手洗い

4. 生地

ブラウン

5. 布帛切替カットソー H512

税込価格2,990円(税抜2,848円)

カラー	サイズ	申込番号	サイズ	申込番号
ブラウン	LL	40-2358	M	40-2375
	L	40-2366	S	40-2383
濃グレー	LL	40-2391	M	40-2413
	L	40-2405	S	40-2421

●商品サイズ(cm)/( )内は対応ヌードサイズ
〔LL〕バスト98(93-101)・身丈65・袖丈61・肩幅37
〔L〕バスト92(86-94)・身丈63・袖丈61・肩幅36
〔M〕バスト86(79-87)・身丈62・袖丈60・肩幅35
〔S〕バスト80(72-80)・身丈60・袖丈60・肩幅34
●品質/(本体)綿100%/カットソー(別布)綿100%/織物 ■中国製

●重ね着風のフェミニンカットソー。布帛部分はピンタックとレース使いでナチュラル感漂う女のコアイテムです。カットソーはさらっとした綿素材で着やすいです。 OK

ネイビー

6. キュロットパンツH210

税込価格4,990円(税抜4,753円)

カラー	サイズ	申込番号	サイズ	申込番号
ブラウン	73-97	40-6982	64-91	40-7015
	70-95	40-6990	61-89	40-7024
	67-93	40-7007	58-87	40-7032
ネイビー	73-97	40-7040	64-91	40-7075
	70-95	40-7058	61-89	40-7083
	67-93	40-7066	58-87	40-7091

●商品サイズ(cm)/( )内は対応ヌードサイズ
〔73−97〕ウエスト85(73)・ヒップ107(97)・股下丈38・裾幅81
〔70−95〕ウエスト82(70)・ヒップ104(95)・股下丈38・裾幅80
〔67−93〕ウエスト79(67)・ヒップ101(93)・股下丈38・裾幅79
〔64−91〕ウエスト76(64)・ヒップ98(91)・股下丈38・裾幅78
〔61−89〕ウエスト73(61)・ヒップ95(89)・股下丈38・裾幅77
〔58−87〕ウエスト70(58)・ヒップ92(87)・股下丈38・裾幅76
●品質/綿100%/織物 ■中国製/生地は日本製※前股上は〔64−91〕で約22cmです。●ベルト通し付(前)ファスナー開き、左右ポケット(後)左右ダーツ

●細いコーデュロイ素材感のあるキュロットパンツ。ウエストのタックとベルト部分のデザインがポイントになっています。両脇にもタックが入っていて程よいボリューム感はあります。 手洗い

6. 生地

Back Style

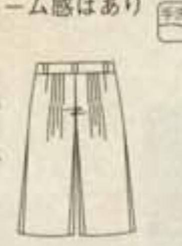

黒

7. カットソージャケットH260

税込価格5,900円(税抜5,620円)

カラー	サイズ	申込番号	サイズ	申込番号
カーキ	LL	40-3401	M	40-3427
	L	40-3419	S	40-3435
黒	LL	40-3444	M	40-3460
	L	40-3452	S	40-3478

●商品サイズ(cm)/( )内は対応ヌードサイズ
〔LL〕バスト108(93-101)・身丈70・袖丈60・肩幅42
〔L〕バスト102(86-94)・身丈70・袖丈60・肩幅40
〔M〕バスト96(79-87)・身丈68・袖丈60・肩幅38
〔S〕バスト90(72-80)・身丈68・袖丈60・肩幅36
●品質/(本体)綿100%/カットソー(フード部分)綿100%(リブ部分)綿97%・ポリウレタン3% ■中国製
●(前)比翼仕立て、ファスナー開き、左右胸ポケット、左右ポケット
※73頁にも同商品を掲載しています。

●軽めのアウターとして大活躍するカットソージャケットは、袖口のジップ使いやポケットディテールがミリタリー&スポーティなこんな1枚がおすすめ。スタンドカラーのジップを開けるとフードが収納されていて、2WAYの着こなしが楽しめます。 手洗い

7. 生地(裏毛)

Back Style

(バックスタイル)

オフ白

8. 異素材使いカットソー H210

税込価格3,990円(税抜3,800円)

カラー	サイズ	申込番号	サイズ	申込番号
グレー	LL	40-8632	M	40-8658
	L	40-8640	S	40-8666
オフ白	LL	40-8675	M	40-8691
	L	40-8683	S	40-8705

●商品サイズ(cm)/( )内は対応ヌードサイズ
〔LL〕バスト102(93-101)・身丈66・袖丈60・肩幅37
〔L〕バスト96(86-94)・身丈64・袖丈59・肩幅35
〔M〕バスト90(79-87)・身丈64・袖丈59・肩幅33
〔S〕バスト84(72-80)・身丈64・袖丈59・肩幅31
●品質/(本体)アクリル80%・ナイロン20%/カットソー(別布)アクリル70%・ナイロン25%・毛5%/カットソー
■中国製※透け感が特長の素材を使用しています。
●裏地付

●後ろティアードデザインが旬デザイン。袖と後ろティアード部分がウォーム感のある柔らかな素材。ふんわりAラインのシルエットなのでボトムはコンパクトにまとめるスタイルがおすすめ。 手洗い

8. 生地

蝴蝶网

OK 家庭用洗濯機で洗えます。 手洗い ご家庭で手洗いができます。 クリーニング クリーニング店にお出しください。※乾燥機をご使用の際は、事前に縫込みラベルをご確認ください。

Trend Bag

バッグのトレンドは“大人めクールな存在感”のあるデザインに一気にシフト中！
くたっとした質感や、オシャレ感が出せるデザインでデイリーを格上げ！

毎日使える溺愛バッグが見つかる通り。

旬のツボを押さえたデザイン、機能性、納得のプライス。文句ナシのマストバイバッグばかり！

GIRLS SAC

パープル

ブラウン

レトロ可愛いがま口デザインが着こなしに個性をプラス。

01 ベージュ

01. ベージュ

[コーディネート219・220頁]

ころんと丸みのあるフォルムやサイドリボンがキュート♥

02. グレージュ

[コーディネート219・220頁]

02 グレージュ

黒

3. 2WAYバッグH151

<レガートラルゴ>

税込価格3,675円(税抜3,500円)

カラー	申込番号
ピンク	25-5118
コゲ茶	25-5126

●商品サイズ(cm)
たて(最大)約22.5・よこ(最大)約38・マチ幅(最大)約12・重量約540g・持ち手の高さ約22・ショルダーの高さ約29-57
●品質／合成皮革　■中国製●[開閉]ファスナー式[内側]オープンポケット2[外側]ファスナーポケット、かぶせマグホックポケット、ベルトホックポケット2、ショルダーは長さ調節・取り外し可能

●手持ちとセミショルダーのついた2WAYバッグ。小ぶりですがポケットがたくさん付いて収納力があります。三編みになっている持ち手やくったりとしたフォルムが可愛らしい印象。

3. 背面

2. サイドリボンバッグH412

税込価格5,145円(税抜4,900円)

カラー	申込番号
黒	50-9029
グレージュ	50-9037

●商品サイズ(cm)
たて(最大)約23・よこ(最大)約38・マチ幅(最大)約13・重量約410g・ショルダーの高さ約21
●品質／合成皮革　■中国製●[開閉]内帯マグホック式[内側]オープンポケット2、ファスナーポケット

●ギャザー使いがオシャレ！前から見ても横から見ても可愛いバッグです。サイドリボンデザインなので、肩に掛けた時もキュート！マチがしっかりあるので収納力◎。カジュアルにも通勤にも持てそうな落ち着いた色味が嬉しい。

1. 背面

1. 底

1. がま口バッグH112

<サックガールズ>

税込価格7,245円(税抜6,900円)

カラー	申込番号
ベージュ	20-8811
ブラウン	20-8829
パープル	20-8837

●商品サイズ(cm)
たて(最大)約21・よこ(最大)約27・マチ幅(最大)約11・重量約570g・ショルダーの高さ約22
●品質／合成皮革　■中国製●[開閉]口金式[内側]オープンポケット2、ファスナーポケット[外側]ファスナーポケット2、底びょう付

●レトロな雰囲気の口金式バッグ。ギャザー使いや少し丸みのあるデザインが可愛らしい印象。どの色も落ち着いた印象なので洋服に合わせやすいです。開閉口が大きく開いて使いやすいのも魅力的。

蝴蝶网 hudie.com

500円割引プレゼント中！！ご注文はこちらから → www.rapty.com/9070095/

蝴蝶网

6. くったりバッグH416

＜コンポラコントゥ＞

税込価格**6,195円**（税抜**5,900円**）

カラー	申込番号
薄グレー	50-9118
黒	50-9126

●商品サイズ（cm）
たて（最大）約28・よこ（最大）約50・マチ幅（最大）約16・重量約680g・持ち手の高さ約14・ショルダーの長さ約51-97
●品質／合成皮革　■中国製●［開閉］ファスナー式［内側］オープンポケット2、ファスナーポケット、ショルダーは長さ調節・取り外し可能

●上質な雰囲気漂うキルティングステッチがオシャレ！デザインにこだわった2WAYバッグです。黒はかっこよく、薄グレーはかわいらしい印象。ざっくり荷物が入る大きめサイズも○。

6. 素材

5. 2WAYボストンバッグH414

＜レガートラルゴ＞

税込価格**4,095円**（税抜**3,900円**）

カラー	申込番号
コゲ茶	50-9062
マスタード	50-9070

●商品サイズ（cm）
たて（最大）約22・よこ（最大）約37・マチ幅（最大）約14.5・重量約640g・持ち手の高さ約20・ショルダーの高さ約30-51
●品質／合成皮革　■中国製●［開閉］ファスナー式［内側］オープンポケット2、ファスナーポケット［外側］ファスナーポケット、ショルダーは長さ調節・取り外し可能

●デイリー使いに重宝しそうな2WAYボストンバッグ。ショルダーをバッグに巻きつけると、印象が変わります！どんなスタイルにも合わせやすそうなのが嬉しいです。ボストンタイプなので収納力○。少しムラ感のある素材を使用。

5. 背面

4. ベルト使いバッグH411

税込価格**5,145円**（税抜**4,900円**）

カラー	申込番号
黒	40-7686
マスタード	40-7695

●商品サイズ（cm）
たて（最大）約29・よこ（最大）約46.5・マチ幅（最大）約16.5・重量約710g・持ち手高さ約10・ショルダーの高さ約35-63
●品質／合成皮革　■中国製●［開閉］ファスナー式［内側］オープンポケット2、ファスナーポケット［外側］ファスナーポケット3、ショルダーは長さ調節・取り外し可能

●ベルトやゴールドの金具使いがかっこいい印象！ワンショルダーと斜めがけの2WAYボストンバッグです。大きめサイズのうえ、サイドポケットも付いて収納力○。くったりとしたフォルムが上質な雰囲気を出しています。

4. 背面

3回払・ボーナス一括払は金利手数料なし！（郵便・コンビニ振替）（巻末のショッピングガイドをご覧ください。）

FLAT SHOES …… ACCESSORIES …… CATHERINE COLE …… TREND BAG …… PUMPS&BOOTS …… SIZE PUMPS …… SIZE BOOTS …… LEATHER BOOTS&ACCESSORIES

Pumps& Boots

ほどよくカジュアルな要素がプラスできて、
コーディネートのアクセントに最適な
トレンドパンプス&ブーツ。
今年は素材にこだわって選びたい！

PUMPS& BOOTS .st

冬カワを演出するパンプス&ブーツの通り

今どき冬コーデにはこれがなくっちゃ始まらない！という素材使いのパンプス&ブーツだけをピックアップ。

蝴蝶网 hudie.com

JELLY BEANS 01

黒

濃ピンク

[アクセサリー 57-58 頁、
ワンピース 207-208 頁、
カットソー 141-142 頁、
タイツ 79-80 頁]

01. 濃ピンク

02

ブラウン

黒

ターコイズ

04

黒

薄カーキ

03

黒

パープル

グレー

06. コゲ茶

[耳あて 191-192 頁、
セーター 137-138 頁、
ワンピース 213-214 頁、
タイツ（セット）153-154 頁]

Balancoire

06

黒

コンビ

コゲ茶

05

黒

コゲ茶

3. ニットパンプスH152

税込価格6,195円（税抜5,900円）

カラー	サイズ	申込番号	サイズ	申込番号
パープル	24.5	25-4201	23	25-4235
	24	25-4219	22.5	25-4244
	23.5	25-4227		
グレー	24.5	25-4252	23	25-4286
	24	25-4260	22.5	25-4295
	23.5	25-4278		
黒	24.5	25-4308	23	25-4333
	24	25-4316	22.5	25-4341
	23.5	25-4325		

●商品サイズ(cm)
ワイズ2E・ヒール高約5.5・重量約170g
●品質／アクリル・毛・合成底　■日本製※摩擦により多少色落ちする可能性があります。

●シルエットのキレイなラウンドトゥパンプス。今シーズンは冬らしいニット素材がオススメ！どれも落ち着いたカラーなのでどんなコーディネートにも合わせられます。

3. 素材

3. サイド

2. かかとリボンパンプスH44

税込価格4,095円（税抜3,900円）

カラー	サイズ	申込番号	サイズ	申込番号
ブラウン	LL(24.5)	51-5852	M(23)	51-5878
	L(24-23.5)	51-5860	S(22.5-22)	51-5886
黒	LL(24.5)	51-5894	M(23)	51-5916
	L(24-23.5)	51-5908	S(22.5-22)	51-5924
ターコイズ	LL(24.5)	51-5933	M(23)	51-5959
	L(24-23.5)	51-5941	S(22.5-22)	51-5967

●商品サイズ(cm)
ワイズ2E・ヒール高約5.5・重量約170g
●品質／合成皮革・合成底　■中国製※この商品は特殊な加工を施しておりますので、ヒビ割れの出方は多少異なります。

●かかとについたリボンがフェミニンなパンプス。ムラ感のある素材が上質な雰囲気です。ONにもOFFにも履ける落ち着いたデザインは活躍度大の予感！

2. サイド

1. 素材

1. サイド

1. カラーコンビパンプスH112

<ジェリー　ビーンズ>

税込価格6,195円（税抜5,900円）

カラー	サイズ	申込番号	サイズ	申込番号
黒	24.5	20-8845	23	20-8870
	24	20-8854	22.5	20-8888
	23.5	20-8862		
濃ピンク	24.5	20-8896	23	20-8926
	24	20-8900	22.5	20-8935
	23.5	20-8918		

●商品サイズ(cm)
ワイズ2E・ヒール高約4・重量約170g
●品質／合成皮革／エナメル仕上げ、一部スエード仕上げ・合成底　■日本製※素材の特性上、商品の表面のキズは避けられません。

●素材とカラーがコンビになったジェリービーンズのパンプス。足がキレイに見えるアーモンドトゥです。ストラップデザインなので歩きやすく、ONにもOFFにも合わせられそう。

[セーター 171-172 頁、スカート 205-206 頁]

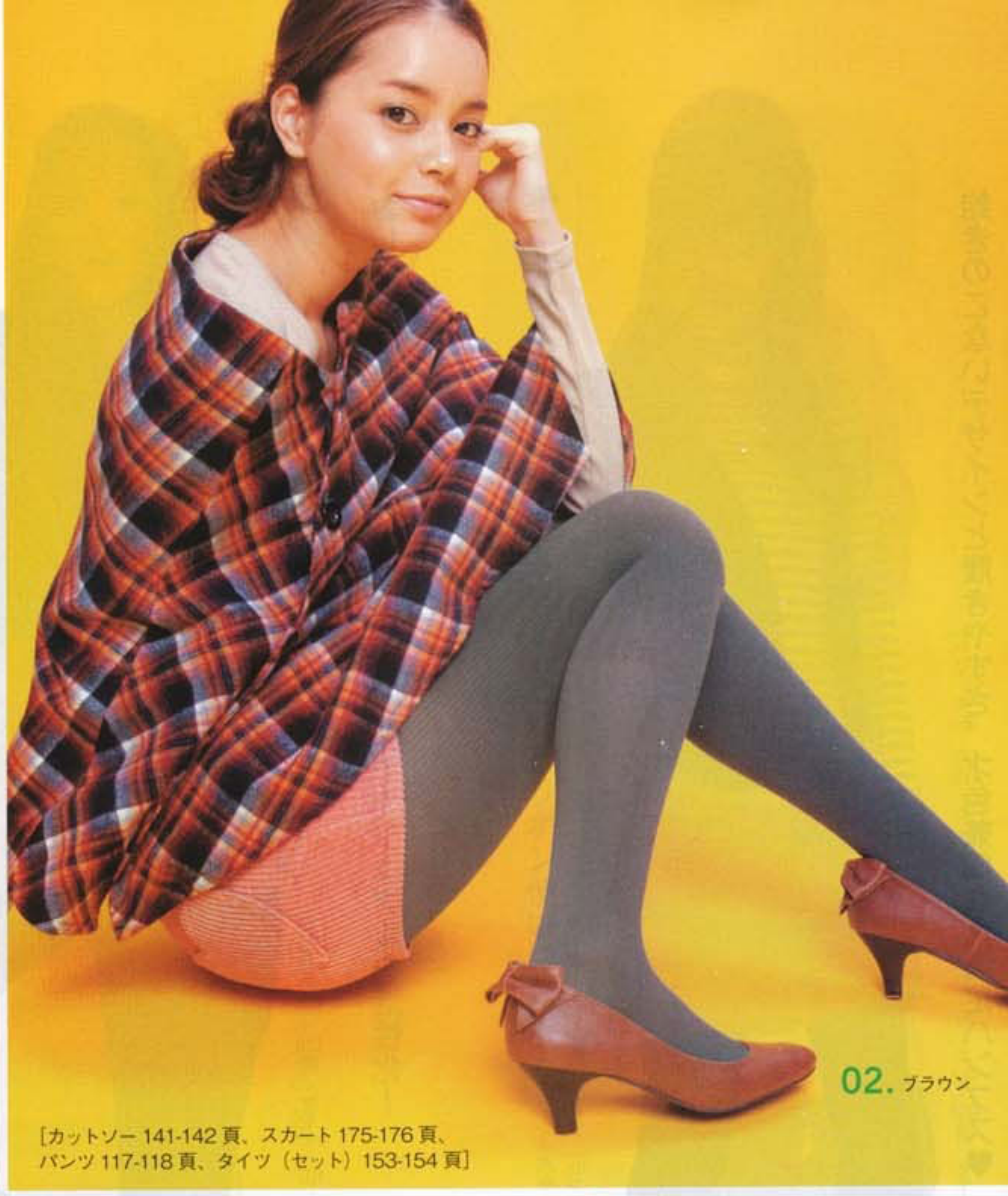

[カットソー 141-142 頁、スカート 175-176 頁、パンツ 117-118 頁、タイツ（セット）153-154 頁]

[帽子 99-100 頁、パンツ 93-94 頁、タイツ 103-104 頁]
※セーターは販売商品ではありません。

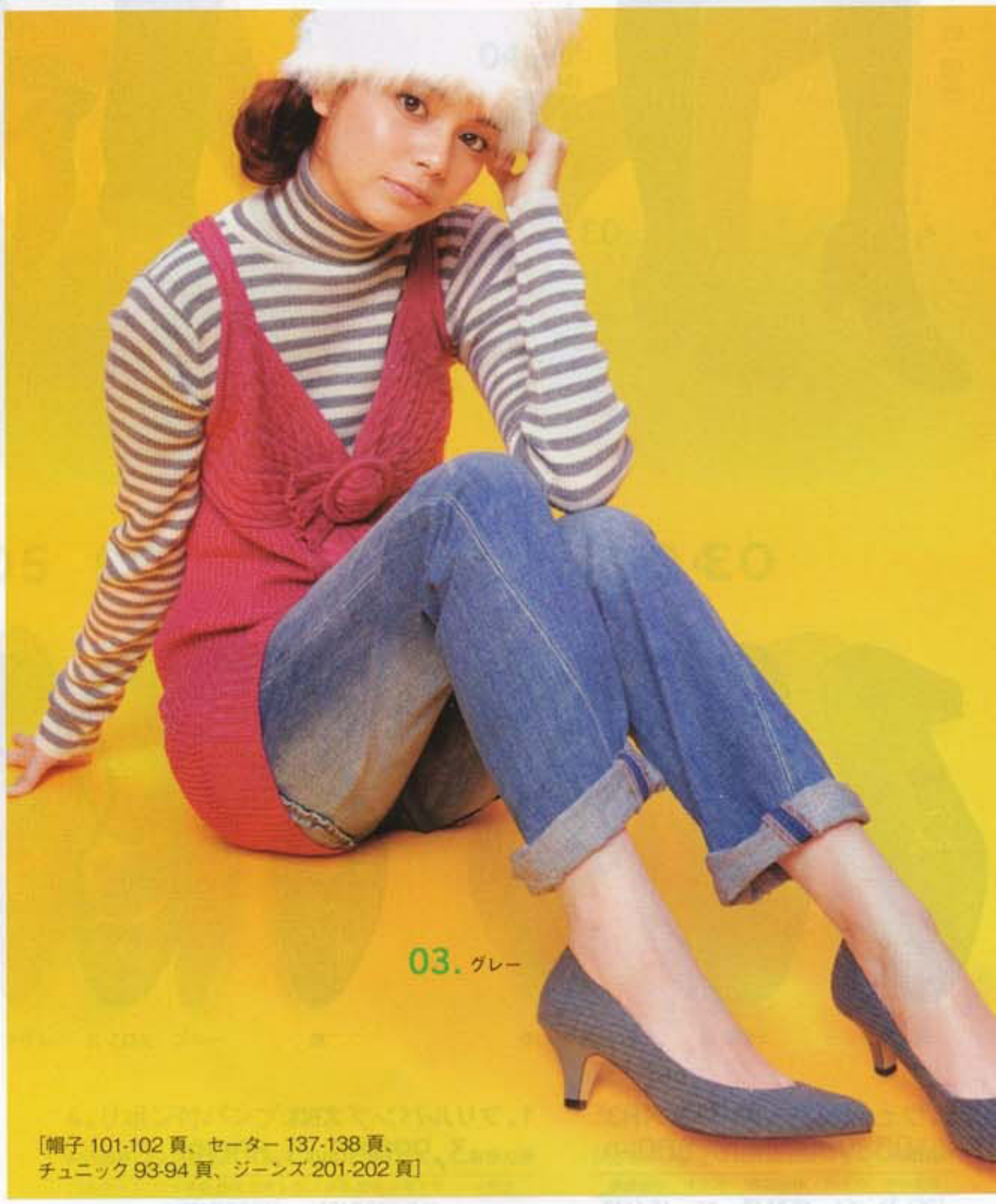

[帽子 101-102 頁、セーター 137-138 頁、チュニック 93-94 頁、ジーンズ 201-202 頁]

6. 素材コンビブーツF132

<ブランコアール>

税込価格10,290円(税抜9,800円)

カラー	サイズ	申込番号	サイズ	申込番号
コゲ茶	LL(24.5)	46-4076	M(23.5-23)	46-4093
	L(24)	46-4084	S(22.5)	46-4106
黒	LL(24.5)	46-4114	M(23.5-23)	46-4131
	L(24)	46-4123	S(22.5)	46-4149
コンビ	LL(24.5)	46-4157	M(23.5-23)	46-4173
	L(24)	46-4165	S(22.5)	46-4182

●商品サイズ(cm)
ワイズ3E・ヒール高約2.5・重量約380g・履口～かかとまで約36・履口周り約39
●品質／合成皮革・ポリエステル・合成底 ■中国製※摩擦により多少色落ちする可能性があります。●内側ファスナー付

●筒部分だけ素材を切替えたジョッキーブーツ。上質な雰囲気が漂うのでONにもOFFにも履き回しできそう！

6. サイド
(内側ファスナー)

5. キルティングブーツH111

税込価格6,195円(税抜5,900円)

カラー	サイズ	申込番号	サイズ	申込番号
コゲ茶	LL(24.5)	20-8714	M(23.5-23)	20-8730
	L(24)	20-8722	S(22.5)	20-8748
黒	LL(24.5)	20-8756	M(23.5-23)	20-8773
	L(24)	20-8765	S(22.5)	20-8781

●商品サイズ(cm)
ワイズ2E・ヒール高約8・重量約340g・履口～かかとまで約31・履口周り約38
●品質／綿・ポリエステル・合成皮革・合成底 ■中国製
※摩擦により多少色落ちする可能性があります。※商品により柄の出方が異なる場合があります。※この商品は特殊な加工を施しておりますので、[illegible]

●キルティングがトラッドテイストなブーツ。細かい柄なので無地感覚で履けそうです。サイドの合皮に[illegible]リ。厚めの[illegible]今シーズン[illegible]

5. 素材

5. サイド

4. ニット付ブーツH54

税込価格7,245円(税抜6,900円)

カラー	サイズ	申込番号	サイズ	申込番号
黒	LL(24.5)	51-6190	M(23.5-23)	51-6212
	L(24)	51-6203	S(22.5-22)	51-6220
薄カーキ	LL(24.5)	51-6238	M(23.5-23)	51-6254
	L(24)	51-6246	S(22.5-22)	51-6263

●商品サイズ(cm)
ワイズ2E・ヒール高約6・重量約410g・履口～かかとまで38・履口周り(ニット部)約48・履口周り(スエード部)約39
●品質／ポリエステル／スエード仕上げ合成底
■中国製※摩擦により多少色落ちする可能性があります。
●ファスナーは付いていません。

●折り返し部分がニット素材になったスエード仕上げのブーツ。きれいなシルエットなので、カジュアルにもエレガンスにもスタイリングできそう。リボンのタッセルがアクセントになっています。

4. サイド

【お断り】一度ご使用になられた靴の返品・交換はお受けできません。(不良品は除外) ※靴のサイズ及び重量は全て婦人物について 23 cmまたは M サイズを基準としております。

蝴蝶网
hudie.com
免费时尚杂志在线看&下载
我的衣柜网
www.5D1G.com

← SIZE PUMPS .st

マイサイズの旬パンプスと出逢える通り

ジャストサイズが見つからない…。なんて我慢にはもうサヨナラ！幅広いサイズバリエの中からお気に入りのデザインが見つかります！

フェミニンなワンピースにはフリルパンプスで可愛さを重ねて。

[帽子57・58頁、ワンピース127・128頁、ソックス（セット）153・154頁]

01. 青緑

おしゃれなウェッジのカラーパンプスでカジュアルを活性化！

[セーター137・138頁、セーター197・198頁、パンツ201・202頁]

02. 赤

飽きのこないデザインと履きやすさ。才色兼備な大満足パンプス♥

[帽子99・100頁、ベスト（3点セット）209・210頁、セーター137・138頁、タイツ（セット）153・154頁]

03. 黒

03

黒　コゲ茶　キャメル

02

黒　ブロンズ　赤

01

黒　グレー　青緑

2. ウェッジソールパンプスH3

税込価格3,990円（税抜3,800円）

カラー	サイズ	申込番号	サイズ	申込番号
赤	25.5	65-6617	23	65-6668
	25	65-6625	22.5	65-6676
	24.5	65-6633	22	65-6684
	24	65-6642	21.5	65-6693
	23.5	65-6650		
黒	25.5	65-6706	23	65-6757
	25	65-6714	22.5	65-6765
	24.5	65-6723	22	65-6773
	24	65-6731	21.5	65-6782
	23.5	65-6749		
ブロンズ	25.5	65-6790	23	65-6846
	25	65-6803	22.5	65-6854
	24.5	65-6812	22	65-6863
	24	65-6820	21.5	65-6871
	23.5	65-6838		

●商品サイズ（cm）
ワイズ2E・ヒール高約6・重量約190g
●品質／合成皮革・合成底　■中国製

●ウェッジソール×太めのストラップの組み合わせは歩きやすさ◎デザイン！ストラップに施されたデザインがリッチな雰囲気。こだわり甲に入ったギャザーが全体を柔らかい雰囲気に仕上げています。

1. フリルパンプスH1

税込価格3,990円（税抜3,800円）

カラー	サイズ	申込番号	サイズ	申込番号
青緑	25.5	63-5602	23	63-5653
	25	63-5610	22.5	63-5661
	24.5	63-5628	22	63-5679
	24	63-5636	21.5	63-5687
	23.5	63-5644		
グレー	25.5	63-5695	23	63-5742
	25	63-5709	22.5	63-5750
	24.5	63-5717	22	63-5768
	24	63-5725	21.5	63-5776
	23.5	63-5733		
黒	25.5	63-5784	23	63-5831
	25	63-5793	22.5	63-5849
	24.5	63-5806	22	63-5857
	24	63-5814	21.5	63-5865
	23.5	63-5823		

●商品サイズ（cm）
ワイズ2E・ヒール[illegible]5.5・重量190g
●品質／ポリエス[illegible]スエード仕上[illegible]中[illegible]製[illegible]多少色落[illegible]能性があります。

●冬らし[illegible]スエード仕上げのパンプス。フリルデザインやソ[illegible]スクエアのトゥがフェミニン！ONにもOFF[illegible]履き回せるデザインです。中敷にチラッと[illegible]る千鳥柄がアクセント。

ALL PUMPS ¥3,990 [税込]

ジャストサイズが見つかります！

21.5cm … 25.5cm

蝴蝶网

カジュアルスタイルにはスエードパンプスでリッチ感をプラス。

【帽子・ペンダント101・102頁、カットソー141・142頁、パンツ123・124頁】

06. パープル

重なるカラーストラップのアクセントで可愛いパンチを足もとに。

【ストール95・96頁、カットソー141・142頁、スカート65・66頁、タイツ（セット）153・154頁】

05. ブルー

着こなしをさり気なく引き立ててくれるリボン使いに注目！

【バレッタ189・190頁、ストール111・112頁、ワンピース119・120頁、タイツ79・80頁】

04. グレー

蝴蝶网
hudie.com

06
黒　グレー　パープル

05
黒　ブラウン　ブルー

04
グレー　黒　ヒョウ柄

6. スエード仕上げパンプスF1

税込価格3,990円(税抜3,800円)

カラー	サイズ	申込番号	サイズ	申込番号
パープル	25.5	46-3258	23	46-3304
	25	46-3266	22.5	46-3313
	24.5	46-3274	22	46-3321
	24	46-3283	21.5	46-3339
	23.5	46-3291		
グレー	25.5	46-3347	23	46-3398
	25	46-3355	22.5	46-3402
	24.5	46-3363	22	46-3410
	24	46-3372	21.5	46-3428
	23.5	46-3380		
黒	25.5	46-3436	23	46-3487
	25	46-3444	22.5	46-3495
	24.5	46-3453	22	46-3509
	24	46-3461	21.5	46-3517
	23.5	46-3479		

●商品サイズ(cm)
ワイズ2E・ヒール高約6・重量約200g
●品質／ポリエステル／スエード仕上げ・合成底　■中国製※摩擦により多少色落ちする可能性があります。

●シンプルなのでヘビロテ間違いナシのスエード仕上げパンプス。カジュアルにもきちんとにも使えそう。少し太めのヒールで安定感もあります。

5. ストラップパンプスH4

税込価格3,990円(税抜3,800円)

カラー	サイズ	申込番号	サイズ	申込番号
ブラウン	25.5	65-6889	23	65-6935
	25	65-6897	22.5	65-6943
	24.5	65-6901	22	65-6952
	24	65-6919	21.5	68-5162
	23.5	65-6927		
ブルー	25.5	68-5170	23	09-3380
	25	68-5188	22.5	09-3398
	24.5	68-5196	22	09-3402
	24	68-5200	21.5	09-3410
	23.5	68-5218		
黒	25.5	09-3428	23	20-0925
	25	09-3436	22.5	20-0934
	24.5	17-8114	22	20-0942
	24	20-0909	21.5	20-0950
	23.5	20-0917		

●商品サイズ(cm)
ワイズ3E・ヒール高約2.5・重量約170g
●品質／合成皮革・合成底　■中国製

●配色になったストラップがおしゃれなとんがりトゥパンプス。ヒールも低めでカジュアルなデザインです。甲に入ったギャザーが柔らかな印象を与えてくれそう。

4. リボン付パンプスF3

税込価格3,990円(税抜3,800円)

カラー	サイズ	申込番号	サイズ	申込番号
グレー	25.5	46-3525	23	46-3576
	25	46-3533	22.5	46-3584
	24.5	46-3542	22	46-3593
	24	46-3550	21.5	46-3606
	23.5	46-3568		
黒	25.5	46-3614	23	46-3665
	25	46-3623	22.5	46-3673
	24.5	46-3631	22	46-3682
	24	46-3649	21.5	46-3690
	23.5	46-3657		
ヒョウ柄	25.5	46-3703	23	46-3754
	25	46-3712	22.5	46-3763
	24.5	46-3720	22	46-3771
	24	46-3738	21.5	46-3789
	23.5	46-3746		

●商品サイズ(cm)
ワイズ2E・ヒール高約3・重量約160g
●品質／ポリエステル／スエード仕上げ・合成底　■中国製※(ヒョウ柄)商品により柄の出方が異なる場合があります。※摩擦により多少色落ちする可能性があります。

●リボンがアクセントになったウェッジソールパンプス。履き口周りのパイピングが全体をオシャレに引き締めています。低めのヒールなので歩きやすいのも嬉しい。

3. 甲ベルトパンプスH2

税込価格3,990円(税抜3,800円)

カラー	サイズ	申込番号	サイズ	申込番号
キャメル	25.5	63-5873	23	65-6391
	25	63-5882	22.5	65-6404
	24.5	63-5890	22	65-6413
	24	65-6374	21.5	65-6421
	23.5	65-6383		
コゲ茶	25.5	65-6439	23	65-6480
	25	65-6447	22.5	65-6498
	24.5	65-6455	22	65-6502
	24	65-6463	21.5	65-6510
	23.5	65-6472		
黒	25.5	65-6528	23	65-6579
	25	65-6536	22.5	65-6587
	24.5	65-6544	22	65-6595
	24	65-6553	21.5	65-6609
	23.5	65-6561		

●商品サイズ(cm)
ワイズ2E・ヒール高約6.5・重量約230g
●品質／合成皮革・合成底　■中国製

●トラッドテイストな甲ベルトパンプス。パイピングが全体を引き締めてくれています。太めのヒールは安定感があり歩きやすいのが嬉しい。

【お断り】一度ご使用になられた靴の返品・交換はお受けできません。(不良品は除外)※靴のサイズ及び重量は全て婦人物について23 cmまたはMサイズを基準としております。

← SIZE BOOTS .st

今年顔ブーツをマイサイズで探せる通り

今季のトレンドの的を的確に押さえつつ、美脚力も費用対効果も高い冬おしゃれの主役ブーツ、6足をワイドなサイズ展開で発表します。

足もとはキュートな効きカラーで今年のおしゃれを楽しんで♪

［Gジャン195・196頁、スカート119・120頁、タイツ103・104頁］

01. ワイン

ハンパ丈ショートならキレ味のいい今どき新バランスを実現！

［耳あて191・192頁、ネックレス161・162頁、ワンピース137・138頁、ペチワンピース151・152頁］

02. 黒

カジュアルな着こなしも、くしゅくしゅブーツでこなれた雰囲気に。

03. 薄グレー

03 / 02 / 01

黒　ブラウン　薄グレー

黒　ブラウン　ベージュ

黒　コゲ茶　ワイン

2.ショートブーツH12

税込価格6,195円(税抜5,900円)

カラー	サイズ	申込番号	サイズ	申込番号
ベージュ	25.5	20-4123	23.5	20-4165
	25	20-4131	23	20-4174
	24.5	20-4149	22.5	20-4182
	24	20-4157	22	20-4190
ブラウン	25.5	20-4204	23.5	20-4246
	25	20-4212	23	20-4255
	24.5	20-4220	22.5	20-4263
	24	20-4238	22	20-4271
黒	25.5	20-4289	23.5	20-4327
	25	20-4297	23	20-4335
	24.5	20-4301	22.5	20-4344
	24	20-4319	22	20-4352

●商品サイズ(cm)
ワイズ2E・ヒール高約3・重量約250g・履口～[illegible]かとまで約24・履口周り約35
●品質／合成皮革・ポリエステル・[illegible]・中国[illegible]ァスナーは付いていません。

●長いシーズン履くことができるシ[illegible]トブーツ。折り返し部分のチェック柄が上品[illegible]象です。

2.素材

1.スエード仕上げブーツH11

税込価格7,245円(税抜6,900円)

カラー	サイズ	申込番号	サイズ	申込番号
コゲ茶	25.5	20-1205	23.5	20-1247
	25	20-1213	23	20-1255
	24.5	20-1221	22.5	20-1264
	24	20-1239	22	20-1272
ワイン	25.5	20-1280	23.5	20-3860
	25	20-1298	23	20-3878
	24.5	20-3844	22.5	20-3886
	24	20-3852	22	20-3895
黒	25.5	20-3908	23.5	20-3941
	25	20-3916	23	20-4093
	24.5	20-3925	22.5	20-4106
	24	20-3933	22	20-4115

●商品サイズ(cm)
ワイズ2E・ヒール高約5・重量約[illegible]g・履口～[illegible]まで約[illegible]・履口周り約3[illegible]
●品質／[illegible]・中国製 [illegible]多少色落ちする可能性があります。●ファスナーは付いていません。

●シンプルなスエード仕上げのブーツ。どんなスタイリングにも合わせやすい一足、持っていると重宝しそう！甲のベルトデザインがアクセントになっています。

ALL BOOTS アンダー ¥7,245 [税込]

ジャストサイズが見つかります！

22.0 cm → 25.5 cm

ネット限定のアイテム、企画が目白押し → www.rapty.com

蝴蝶网 .com

トレンド&軽快なエッセンスを演出するなら折り返しブーツが◎

[ニット帽61・62頁、セーター117・118頁、パンツ63・64頁]

06. コゲ茶

美形&美色のウェスタンが一足あれば着こなしが即今年顔に変身♥

[ジャケット73・74頁、ワンピース213・214頁、タイツ79・80頁]

05. ブラウン

全体をクールに仕上げたいときは大人度抜群なジョッキーにおまかせ!

[帽子99・100頁、セーター227・228頁、ソックス(セット)153・154頁、裾ボタンハーフパンツH661はラプティサイトをご覧ください。]

04. 黒

06

黒　キャメル　コゲ茶

05

ブラウン　黒　コゲ茶

04

黒　コゲ茶　キャメル

6. 折り返しブーツF9

税込価格7,245円(税抜6,900円)

カラー	サイズ	申込番号	サイズ	申込番号
キャメル	25.5	46-6363	23.5	46-6401
	25	46-6371	23	46-6419
	24.5	46-6389	22.5	46-6427
	24	46-6397	22	46-6435
コゲ茶	25.5	46-6443	23.5	46-6486
	25	46-6452	23	46-8633
	24.5	46-6460	22.5	46-8641
	24	46-6478	22	46-8659
黒	25.5	46-8667	23.5	46-8705
	25	46-8675	23	46-8713
	24.5	46-8683	22.5	46-8722
	24	46-8692	22	46-8730

●商品サイズ(cm)
ワイズ3E・ヒール高約2.5・重量約300g・履口~かかとまで約36・履口周り約40
●品質/合成皮革・ポリエステル・合成底　■中国製●ファスナーは付いていません。

●履き口を折り返して履ける2WAYブーツ。折り返し部分にフェイクファーがついているのでリッチな雰囲気!オシャレで暖かな◎ブーツです。

6. 切りっぱなし部分

5. ウエスタンブーツF8

税込価格7,245円(税抜6,900円)

カラー	サイズ	申込番号	サイズ	申込番号
ブラウン	25.5	46-6125	23.5	46-6168
	25	46-6133	23	46-6176
	24.5	46-6142	22.5	46-6184
	24	46-6150	22	46-6193
コゲ茶	25.5	46-6206	23.5	46-6249
	25	46-6214	23	46-6257
	24.5	46-6223	22.5	46-6265
	24	46-6231	22	46-6273
黒	25.5	46-6282	23.5	46-6320
	25	46-6290	23	46-6338
	24.5	46-6303	22.5	46-6346
	24	46-6312	22	46-6354

●商品サイズ(cm)
ワイズ3E・ヒール高約5.5・重量約370g・履口~かかとまで約31.5・履口周り約37
●品質/合成皮革・合成底　■中国製●ファスナーは付いていません。

●毎シーズン欠かせないウエスタンブーツが豊富なサイズ展開で登場!フェミニンなワンピともクールなパンツスタイルとも相性が良いデザインです。

4. サイド
(内側ファスナー)

4. ジョッキーブーツF7

税込価格7,245円(税抜6,900円)

カラー	サイズ	申込番号	サイズ	申込番号
キャメル	25.5	46-5889	23.5	46-5927
	25	46-5897	23	46-5935
	24.5	46-5901	22.5	46-5943
	24	46-5919	22	46-5952
コゲ茶	25.5	46-5960	23.5	46-6002
	25	46-5978	23	46-6010
	24.5	46-5986	22.5	46-6028
	24	46-5994	22	46-6036
黒	25.5	46-6044	23.5	46-6087
	25	46-6053	23	46-6095
	24.5	46-6061	22.5	46-6109
	24	46-6079	22	46-6117

●商品サイズ(cm)
ワイズ3E・ヒール高約6.5・重量約380g・履口~かかとまで約36・履口周り約36
●品質/合成皮革・合成底　■中国製※この商品は特殊な加工を施しておりますので、ムラの出方は多少異なります。●内側ファスナー付

●少しヒールの高いジョッキーブーツはそれだけでオシャレ度UP!合わせるスタイルの幅が広がります。少しムラ感のある素材を使用しているので高級な雰囲気。

3. ベルト付ブーツH10

税込価格7,245円(税抜6,900円)

カラー	サイズ	申込番号	サイズ	申込番号
ブラウン	25.5	20-0968	23.5	20-1000
	25	20-0976	23	20-1018
	24.5	20-0985	22.5	20-1026
	24	20-0993	22	20-1035
薄グレー	25.5	20-1043	23.5	20-1085
	25	20-1051	23	20-1094
	24.5	20-1069	22.5	20-1107
	24	20-1077	22	20-1115
黒	25.5	20-1124	23.5	20-1166
	25	20-1132	23	20-1175
	24.5	20-1140	22.5	20-1183
	24	20-1158	22	20-1191

●商品サイズ(cm)
ワイズ2E・ヒール高約3・重量約310g・履口~かかとまで約35.5・履口周り約36
●品質/合成皮革・合成底　■中国製※商品により生地の寄せ方(ギャザー)は左右で異なる場合があります。※この商品は特殊な加工(シワ加工)を施しております。●ファスナーは付いていません。

●ベルトがポイントになったシンプルなデザインのブーツ。程よくくしゅっとしたデザインは合わせやすさ◎!トレンドの薄グレーがオススメカラーです。

【お断り】一度ご使用になられた靴の返品・交換はお受けできません。(不良品は除外)※靴のサイズ及び重量は全て婦人物について23cmまたはMサイズを基準としております。

~25 cm

Leather Boots

使うほどにしっくり来るリアルレザーだからこそ、シルエットには強いこだわりを持って選ぶのが正解。デザインもフィット感も兼ね備えた優秀ブーツはここで手に入れて！

LEATHER BOOTS .st

筒幅チョイスで美シルエットな上質本革ブーツが手に入る通り

P.149・227で着用しています。

1. 黒

[コーディネート227・228頁]

1
黒　キャメル　コゲ茶

2
黒　コゲ茶　コンビ

3. キャメル

[コーディネート229・230頁]

3
コゲ茶　黒　キャメル

2. 内側ファスナー

3. 内側ファスナー

革ブーツF150
込価格13,440円(税抜12,800円)

カラー	サイズ	申込番号	サイズ	申込番号
	25	46-4190	23.5	46-4220
Aキャメル	24.5	46-4203	23	46-4238
	24	46-4212	22.5	46-4246
	25	46-4254	23.5	46-4289
Aコゲ茶	24.5	46-4263	23	46-4297
	24	46-4271	22.5	46-4301
	25	46-4319	23.5	46-4343
A黒	24.5	46-4327	23	46-4352
	24	46-4335	22.5	46-4360
	25	46-4378	23.5	46-4408
Bキャメル	24.5	46-4386	23	46-4416
	24	46-4394	22.5	46-4424
	25	46-4433	23.5	46-4467
Bコゲ茶	24.5	46-4441	23	46-4475
	24	46-4459	22.5	46-4483
	25	46-4492	23.5	46-4522
B黒	24.5	46-4505	23	46-4530
	24	46-4513	22.5	46-4548

商品サイズ(cm)
ワイズ2E・ヒール高約2.5・重量約420g・履口〜かかと
約29・履口周り約36
ワイズ2E・ヒール高約2.5・重量約430g・履口〜かかと
約29・履口周り約39
品質／牛革・合成底　■バングラディッシュ製※天然素のため多少色・風合が異なる場合があります。※摩擦に多少色落ちする可能性があります。●ファスナーは付いていません。

カジュアルスタイルにピッタリのシンプルなブーツ。風合いの良さは本革ならでは！自分サイズが選べる筒幅展開ブーツです。
この商品は149・227頁で着用しています。

(単位=cm)

品番／サイズ	履き口 A(レギュラー)	履き口 B(ゆったり)	筒丈 AB
25	37.5	40.5	29.0
24.5	37.5	40.5	29.0
24	36.5	39.5	29.0
23.5	36.5	39.5	29.0
23	36.0	39.0	29.0
22.5	36.0	39.0	29.0

A:筒幅レギュラーサイズ　B:筒幅ゆったりサイズ

.革ブーツF151
込価格13,440円(税抜12,800円)

カラー	サイズ	申込番号	サイズ	申込番号
	25	46-4556	23.5	46-4581
Aコゲ茶	24.5	46-4564	23	46-4599
	24	46-4573	22.5	46-4603
	25	46-4611	23.5	46-4645
A黒	24.5	46-4629	23	46-4653
	24	46-4637	22.5	46-4662
	25	46-4670	23.5	46-4700
Aコンビ	24.5	46-4688	23	46-4718
	24	46-4696	22.5	46-4726
	25	46-4734	23.5	46-4769
Bコゲ茶	24.5	46-4743	23	46-4777
	24	46-4751	22.5	46-4785
	25	46-4793	23.5	46-4823
B黒	24.5	46-4807	23	46-4832
	24	46-4815	22.5	46-4840
	25	46-4858	23.5	46-4883
Bコンビ	24.5	46-4866	23	46-4891
	24	46-4874	22.5	46-4904

商品サイズ(cm)
ワイズ2E・ヒール高約3・重量約530g・履口〜かかとま約38・履口周り約36
ワイズ2E・ヒール高約3・重量約540g・履口〜かかとま約38・履口周り約39
品質／牛革・合成底　■バングラディッシュ製※天然素のため多少色・風合が異なる場合があります。※摩擦によ多少色落ちする可能性があります。●内側ファスナー付

合わせるスタイルを選ばないジョッキーブー。切替えがしてあるので、シンプルな中にもシャレ感アリ。自分サイズが選べる筒幅展開ーツです。

(単位=cm)

品番／サイズ	履き口 A(レギュラー)	履き口 B(ゆったり)	ふくらはぎ A(レギュラー)	ふくらはぎ B(ゆったり)	筒丈 AB
25	37.5	40.5	36.9	39.9	39.6
24.5	37.5	40.5	36.9	39.9	39.5
24	36.5	39.5	35.9	38.9	39.4
23.5	36.5	39.5	35.9	38.9	39.3
23	36.0	39.0	35.4	38.4	39.2
22.5	36.0	39.0	35.4	38.4	39.1

※A:筒幅レギュラーサイズ　B:筒幅ゆったりサイズ

.革ブーツF153
込価格13,440円(税抜12,800円)

カラー	サイズ	申込番号	サイズ	申込番号
	25	46-4913	23.5	46-4947
Aキャメル	24.5	46-4921	23	46-4955
	24	46-4939	22.5	46-4963
	25	46-4972	23.5	46-5005
Aコゲ茶	24.5	46-4980	23	46-5013
	24	46-4998	22.5	46-5022
	25	46-5030	23.5	46-5064
A黒	24.5	46-5048	23	46-5073
	24	46-5056	22.5	46-5081
	25	46-5099	23.5	46-5129
Bキャメル	24.5	46-5103	23	46-5137
	24	46-5111	22.5	46-5145
	25	46-5153	23.5	46-5188
Bコゲ茶	24.5	46-5162	23	46-5196
	24	46-5170	22.5	46-5200
	25	46-5218	23.5	46-5243
B黒	24.5	46-5226	23	46-5277
	24	46-5234	22.5	46-5285

商品サイズ(cm)
ワイズ2E・ヒール高約5・重量約440g・履口〜かかとま約38・履口周り約36
ワイズ2E・ヒール高約5・重量約450g・履口〜かかとま約38・履口周り約39
品質／牛革・合成底　■バングラディッシュ製※天然素のため多少色・風合が異なる場合があります。※摩擦によ多少色落ちする可能性があります。●内側ファスナー付

キレイなシルエットが嬉しいエレガンスタイのブーツ。履いているうちに馴染む本革素材ので、美脚効果も期待できそう。自分サイズ選べる筒幅展開ブーツです。

(単位=cm)

品番／サイズ	履き口 A(レギュラー)	履き口 B(ゆったり)	ふくらはぎ A(レギュラー)	ふくらはぎ B(ゆったり)	筒丈 AB
25	37.0	40.0	35.6	37.2	39.9
24.5	37.0	40.0	35.6	37.2	39.8
24	36.5	39.5	35.0	36.6	39.7
23.5	36.5	39.5	35.0	36.6	39.6
23	36.0	39.0	34.4	36.0	39.5
22.5	36.0	39.0	34.4	36.0	39.4

※A:筒幅レギュラーサイズ　B:筒幅ゆったりサイズ

CHECK POINT!（1～3共通）

選べる２サイズの筒幅

ブーツの履き口周りをレギュラーサイズとゆったりサイズの２サイズご用意しました。自分のふくらはぎに合わせて選べるからまさにあなたのジャスト！なブーツが見つかります。

長時間OKな履き心地

柔らかな素材だけに、歩きやすさは抜群。底部分の返りもよく、どんな動きにもしなやかに対応するので、長時間歩いても疲れが少ない。今までブーツに抱いていた堅苦しいイメージがきっと覆されるはず。

1.　2・3共通

2.　1・3共通

幅広いサイズ展開

どれも22.5～25cmのサイズをご用意しています。豊富なサイズバリエでぴったりの１足に出会えます。

上質な素材感

牛革素材は、とても柔らかなもの。肌への当たりも優しく、履いているうちにだんだんと自分の脚のフォルムに馴染んでくれるのがうれしい。

すべりにくい底

雨や雪の日にこそ履きたいのが暖かいブーツ。そんな時でも安心して履けるよう、底に凹凸の切り込みを入れ、滑りにくいようにしました。

ブーツのサイズについて

各サイズ表を参考に、ご自分に合ったブーツをお選びください。サイズ表には下の①～③のサイズが表示されています。

①履き口：
内周を表示しています。

②ふくらはぎ：
かかとから22cmの位置の内周を表示しています。

③筒丈：
かかとから履き口までの高さを表示しています。

※サイズ表示数値は型紙をもとにした寸法ですので、実際の寸法と多少異なる場合がございます。ご了承ください。

500円割引プレゼント中！！ご注文はこちらから → www.rapty.com/9070095/

幸せを運ぶハッピーアクセサリーの通り

おしゃれなデザインで仕上げたパワーストーンやラッキーチャームたち。これならいつも身につけて、ラッキーをたくさん呼び込めそう！

5. 天然石×モチーフのWパワーで願いに近道♥

Happy ♥ Point!
【ローズクォーツ】
やさしいピンクのローズクォーツは「愛」のパワーを持つ石。自分への愛、他人への愛が深まると言われています。愛情の象徴であるハートモチーフと合わせてさらにパワーアップ☆

4. 可愛い動物たちがラッキーを運んで来てくれる！

Happy ♥ Point! 【鳥】
鳥のように翼がついたモチーフは、身に付ける人の能力を高めると信じられ、昔から世界中の人々に愛されてきた象徴。何かにチャレンジするときなどのお守りモチーフとして最適！

6. 毎日一緒にいられるおしゃれ天然石ペンダント

Happy ♥ Point! 【タイガーアイ】
まるで虎の目のように神秘的な魅力を放つタイガーアイは、洞察力や集中力、実行力を高め、その結果として金運・財運、仕事運のUPに繋がると信じられています。豊かな実りをもたらしてくれる強い味方として◎

金運

例えば…

詳しい内容はWebでご覧になれます♥

それぞれのモチーフが持つ意味やストーンのパワーなど詳しい説明はラプティのホームページにアクセス！ 恋愛・金運・友情・仕事など自分の願いにぴったりのラッキーアイテムがきっと見つかるよ☆

ご注文もできます！
今すぐアクセス ▶▶ **www.rapty.com**

6. 天然石ペンダントH463
税込価格2,310円(税抜2,200円)

カラー	申込番号
クオーツ	39-2956
ローズクオーツ	39-2965
タイガーアイ	39-2973
オニキス	39-2981
グリーンジェイド	39-2999

●商品サイズ(cm)
全長約80・ポイント部約3.9×2.9
●品質／クォーツ・ローズクォーツ・グリーンジェイド・オニキス・タイガーアイ・合成皮革 ■中国製※天然石を使用しているため、商品により色・形状等写真と異なる場合があります。※摩擦により多少色落ちする可能性があります。

●それぞれにHAPPYな意味がある天然石のペンダント。カジュアルにもエレガントにも合わせられるので、毎日身に着けたくなるお守りアクセサリーになりそうです。
※この商品は157頁で着用しています。

5. 天然石ストラップH462
税込価格1,890円(税抜1,800円)

カラー	申込番号
アメジスト	39-3163
クォーツ	39-3171
ローズクォーツ	39-3189
アマゾナイト	39-3197

●商品サイズ(cm)
全長約13-14.5・ポイント部約1.8×1.5
●品質／キュービックジルコニア・アマゾナイト・ローズクォーツ・アメジスト・クォーツ・合成皮革・牛革 ■日本製
※天然素材のため多少色・風合が異なる場合があります。

●天然石とラッキーモチーフを組み合わせたストラップ。石にもモチーフにもそれぞれ意味があるのでお守りアイテムとして持ち歩きたい。つけやすいデザインなのも嬉しい。

4. モチーフストラップH461
税込価格1,575円(税抜1,500円)

カラー	申込番号
ネコ	63-5563
ウサギ	63-5572
鳥	63-5580
ブタ	63-5598

●商品サイズ(cm)
全長(ネコ)約13.5×3.8・全長(ウサギ)約12×6.5・全
(鳥)約10×6.8・全長(ブタ)約10×6
●品質／【ネコ・ウサギ・ブタ】合成皮革・スチール・ガラス
■韓国製【鳥】牛革・真チュウ・ガラス ■中国製※(ネコ・
サギ)商品により柄の出方が異なる場合があります。※(
天然素材のため多少色・風合が異なる場合があります。

●キュートなアニマルモチーフのストラップ
それぞれが意味のあるモチーフなので身に
ければ何かHAPPYなことが起こるかも！？
なる素材も魅力的です。

【お断り】一度ご使用になられた靴の返品・交換はお受けできません。(不良品は除外) ※靴のサイズ及び重量は全て婦人物について23 cmまたはMサイズを基準としております。

蝴蝶网

全ての商品が！
¥2,990
[税込]

GIRLS GO HAPPY!

¥2,990[税込]でここまで可愛く大変身♥

麗しの「プチプラ」で冬可愛ガールになる☆

トレンド服はお手軽にしっかり押さえたいけど、デザインやディテール、
そして素材までこだわりたい！という欲張りさんも十分に納得できる
高得点アイテムだけを厳選してピックアップ。

01 ブラウン系

[タイツ（セット）153・154頁、ブーツ157頁]

01 GIRLS GO HAPPY! 旬色MIXなチェック柄ワンピ

オススメ！

冬だからこそ
明るめカラーが
可愛く映えるよ♥

ブルー系

Back Style

1. チェック柄ワンピースH502

税込価格2,990円（税抜2,848円）

カラー	サイズ	申込番号	サイズ	申込番号
ブルー系	LL	26-3315	M	26-3332
	L	26-3324	S	26-3340
ブラウン系	LL	26-3358	M	26-3375
	L	26-3366	S	26-3383

●商品サイズ(cm)／( )内は対応ヌードサイズ
(LL)バスト100(93-101)・身丈88・袖丈59・肩幅34
(L)バスト94(86-94)・身丈86・袖丈59・肩幅33
(M)バスト88(79-87)・身丈85・袖丈58・肩幅33
(S)バスト82(72-80)・身丈83・袖丈58・肩幅32
●品質／ポリエステル100％／カットソー ■中国製
※商品により柄の出方が異なる場合があります。

●大きく開いたスクエアネックのAラインワンピースです。綺麗なチェック柄が印象的！なワンピースで袖ぐりの切替えもポイント。やや薄手素材の為、レギンスやペチコートの着用をお勧めします。 OK

超拡大機能で商品をじっくりチェック→ www.rapty.com

蝴蝶网 hudie e.c

02
パープル系
<2点セット>

[スカート119・120頁]

GIRLS GO HAPPY!

02 活躍度大！ゆる可愛2点セット

オススメ！

長めの袖や裾をくしゅっとさせて着る旬デザイン

02
パープル系
(プルオーバー)

(プルオーバー)

(ベスト)

黒系
<2点セット>

2.2点セットH426

税込価格2,990円(税抜2,848円)

カラー	サイズ	申込番号	サイズ	申込番号
黒系	LL	26-4036	M	26-4053
	L	26-4045	S	26-4061
パープル系	LL	26-4079	M	26-4095
	L	26-4087	S	26-4109

●商品サイズ(cm)／( )内は対応ヌードサイズ
<ベスト>
[LL]バスト104(93-101)・身丈81・肩幅36
[L]バスト98(86-94)・身丈80・肩幅35
[M]バスト92(79-87)・身丈79・肩幅34
[S]バスト88(72-80)・身丈79・肩幅34
<プルオーバー>
[LL]バスト100(93-101)・身丈76・袖丈69・肩幅36
[L]バスト94(86-94)・身丈75・袖丈69・肩幅35
[M]バスト88(79-87)・身丈74・袖丈68・肩幅34
[S]バスト84(72-80)・身丈73・袖丈68・肩幅33
●品質／ポリエステル65%・レーヨン35%／カットソー ■中国製●(ベスト)両脇ポケット

●立体的なポケット、ミニワンピースとしても着用できるフード付ベストと、裾脇、袖口のシャーリング仕様がポイントのロング丈プルオーバーを2点セットにしました。どちらもデザイン性が高く単品アイテムとしても大活躍！！ OK

Back Style

(ベスト)

GIRLS GO HAPPY!

03 キュートなふんわりチュニック

丸みのあるシルエットと三つ編みがポイント

3.裏毛チュニックH504

税込価格2,990円(税抜2,848円)

カラー	サイズ	申込番号	サイズ	申込番号
オートミール	LL	26-3235	M	26-3251
	L	26-3243	S	26-3269
濃ピンク	LL	26-3277	M	26-3294
	L	26-3285	S	26-3307

●商品サイズ(cm)／( )内は対応ヌードサイズ
[LL]バスト106(93-101)・身丈77・裄丈75
[L]バスト100(86-94)・身丈75・裄丈75
[M]バスト94(79-87)・身丈74・裄丈74
[S]バスト88(72-80)・身丈72・裄丈73
●品質／【オートミール】(本体)綿98%・ポリエステル2%／カットソー(別布)綿95%・ポリウレタン5%／カットソー【濃ピンク】(本体)綿100%／カットソー(別布)綿95%・ポリウレタン5%／カットソー ■中国製

●薄手の裏毛チュニックは衿元の三つ編みディテールや、立体的なポケットがポイントです。裾がふんわり丸みのあるシルエットでスキニー、レギンスなどタイトなボトムスとのコーディネートがお勧めです。 OK

3. 後ろ開き部分

3. 生地（裏毛）

オートミール

03 濃ピンク

[ネックレス155・156頁、パンツ151・152頁]

04 青緑

[アクセサリー57・58頁、カットソー141・142頁、タイツ79・80頁]

サテン素材のリッチな発色が自慢だよ♥

濃ベージュ

GIRLS GO HAPPY!

04 トレンドサテンワンピ

4.サテンワンピースH607

税込価格2,990円(税抜2,848円)

カラー	サイズ	申込番号	サイズ	申込番号
青緑	LL	26-3154	M	26-3170
	L	26-3162	S	26-3188
濃ベージュ	LL	26-3196	M	26-3218
	L	26-3200	S	26-3226

●商品サイズ(cm)／( )内は対応ヌードサイズ
[LL]バスト100(93-101)・後ろ着丈79
[L]バスト97(86-94)・後ろ着丈77
[M]バスト94(79-87)・後ろ着丈76
[S]バスト91(72-80)・後ろ着丈74
●品質／ポリエステル100%／織物 ■中国製●肩ひも調節可能

●光沢感のある素材が特長のワンピースは、後ろのY字になった肩ひものデザインがポイント。発色の良いサテン素材でドレープがきれいなAラインシルエット。 OK

Back Style

モデルが着用している商品は、お客様がお召し頂いた場合と同じ印象になるように、特別にモデルのサイズに合わせたものです。ご注文の際は商品個々のサイズ表をご確認ください。

全ての商品が！
¥2,990
［税込］

05
GIRLS GO HAPPY!
オススメ！
70's風な水玉カーディガン

大きめドットがポップで今の気分にぴったり

ブルーグリーン

05 黒

.水玉カーディガンH421
込価格2,990円(税抜2,848円)

カラー	サイズ	申込番号	サイズ	申込番号
黒	LL	26-3391	M	26-3413
	L	26-3405	S	26-3421
ブルーグリーン	LL	26-3439	M	26-3455
	L	26-3447	S	26-3464

商品サイズ(cm)／( )内は対応ヌードサイズ
L]バスト98(93-101)・身丈58・袖丈59・肩幅38
]バスト92(86-94)・身丈57・袖丈58・肩幅36
]バスト86(79-87)・身丈56・袖丈58・肩幅34
]バスト80(72-80)・身丈55・袖丈57・肩幅32
品質／アクリル100%／ニット(横編) ■中国製※商品により柄の出方が異なる場合があります。

今年も根強い人気の水玉柄のカーディガンジャカード織りで丸首のコンパクトシルエッ。ベーシックな黒・ブルーグリーンでどんなアテムにも女の子らしく決まる好相性な1枚で。程よい肉感で秋～春まで大活躍間違なしのアイテムです。 手洗い

06 オフ白

【耳あて191・192頁、ペンダント95・96頁、パンツ203・204頁、スニーカー191・192頁】

06
GIRLS GO HAPPY!
カジュアルスイートな♡柄カットソー

デイリーに大活躍するガーリーなデザイン！

ラメ

杢グレー

【帽子101・102頁、タンクトップ139・140頁、パンツ117・118頁、ブーツ223・224頁】

6.ハート柄カットソー H422
税込価格2,990円(税抜2,848円)

カラー	サイズ	申込番号	サイズ	申込番号
オフ白	LL	26-3553	M	26-3579
	L	26-3561	S	26-3587
杢グレー	LL	26-3595	M	26-3617
	L	26-3609	S	26-3625

●商品サイズ(cm)／( )内は対応ヌードサイズ
(LL)バスト94(93-101)・身丈67・袖丈61・肩幅38
(L)バスト90(86-94)・身丈65・袖丈60・肩幅36
(M)バスト86(79-87)・身丈63・袖丈59・肩幅34
(S)バスト82(72-80)・身丈61・袖丈58・肩幅33
●品質／ポリエステル65%・レーヨン35%／カットソー
■中国製※商品により柄の出方が異なる場合があります。

●人気のハートを総柄にプリントした長袖カットソー。杢グレーにはシルバーラメ、オフ白にはゴールドラメのハート柄。背裏にはロゴプリントを施し可愛らしさもたっぷりです。 OK

6.ラメプリント部分
(オフ白・杢グレー)

7.ボーダーセーター H425

税込価格2,990円(税抜2,848円)

カラー	サイズ	申込番号	サイズ	申込番号
黒系	LL	26-3952	M	26-3978
	L	26-3960	S	26-3986
カラシ系	LL	26-3995	M	26-4010
	L	26-4002	S	26-4028

●商品サイズ(cm)/( )内は対応ヌードサイズ
[LL]バスト98(93-101)・身丈58・袖丈56・肩幅38
[L]バスト92(86-94)・身丈58・袖丈56・肩幅36
[M]バスト86(79-87)・身丈56・袖丈56・肩幅34
[S]バスト80(72-80)・身丈56・袖丈56・肩幅32
●品質/アクリル100%/ニット(横編) ■中国製※商品により柄の出方が異なる場合があります。

●人気のリボンディテールを効かしたボーダーセーターはフェミニン、カジュアルどちらのスタイリングにもマッチする嬉しい1枚です。どちらを前にしても着用出来る2WAYタイプです。クルーネックとVネックで表情が変わるのも嬉しい。 手洗い

07

GIRLS GO HAPPY!

2通り楽しめるボーダーセーター

オススメ!

前後で使える2WAYだからヘビロテ度も2倍!

2WAYタイプ

黒系

07 カラシ系

2WAYタイプ

[ペンダント 81-82 頁、パンツ 181-182 頁、ブーツ 77-78 頁]

08

GIRLS GO HAPPY!

新配色のアーガイルセーター

08 杢グレー

新鮮カラーでおしゃれレベルを格上げ!

黒

8.アーガイルセーター H424

税込価格2,990円(税抜2,848円)

カラー	サイズ	申込番号	サイズ	申込番号
黒	LL	26-3871	M	26-3897
	L	26-3889	S	26-3901
杢グレー	LL	26-3919	M	26-3935
	L	26-3927	S	26-3944

●商品サイズ(cm)/( )内は対応ヌードサイズ
[LL]バスト98(93-101)・身丈59・袖丈57・肩幅39
[L]バスト92(86-94)・身丈58・袖丈57・肩幅37
[M]バスト86(79-87)・身丈58・袖丈57・肩幅35
[S]バスト80(72-80)・身丈57・袖丈56・肩幅33
●品質/アクリル70%・毛30%/ニット(横編) ■中国製※商品により柄の出方が異なる場合があります。

●肉感のある毛混のVネックセーターは秋・冬トラッドな着こなしには欠かせないアーガイルセーターです。スカートスタイルやボーイズライクな着こなしまで幅広く着こなせるのも嬉しい。 手洗い

09

GIRLS GO HAPPY!

こなれ感がUPする3D風パンツ

さらっと履くだけでキマっちゃう絶品シルエット

09 ダークブルー

ダークブルー(バックスタイル)

黒

濃ベージュ

[帽子 99・100 頁、ブーツ 163・164 頁]

股上深め

9.3D風パンツF657

税込価格2,990円(税抜2,848円)

カラー	サイズ	申込番号	サイズ	申込番号
黒	73-97	46-1760	64-91	46-1794
	70-95	46-1778	61-89	46-1808
	67-93	46-1786	58-87	46-1816
濃ベージュ	73-97	46-1824	64-91	46-1859
	70-95	46-1833	61-89	46-1867
	67-93	46-1841	58-87	46-1875
ダークブルー	73-97	46-1883	64-91	46-1913
	70-95	46-1892	61-89	46-1922
	67-93	46-1905	58-87	46-1930

●商品サイズ(cm)/( )内は対応ヌードサイズ
[73-97]ウエスト87(73)・ヒップ105(97)・ワタリ幅31・股下丈74・裾幅
[70-95]ウエスト84(70)・ヒップ102(95)・ワタリ幅31・股下丈74・裾幅
[67-93]ウエスト81(67)・ヒップ99(93)・ワタリ幅30・股下丈74・裾幅
[64-91]ウエスト78(64)・ヒップ96(91)・ワタリ幅29・股下丈74・裾幅
[61-89]ウエスト75(61)・ヒップ93(89)・ワタリ幅28・股下丈74・裾幅
[58-87]ウエスト72(58)・ヒップ90(87)・ワタリ幅28・股下丈74・裾幅
●品質/綿100%/織物 製品洗い加工 ■中国製※製品洗い加工のため商品により色合いと寸法が異なる場合があります。※前股上は[64-91]で約25cmです。(深め
●ベルト通し付(前)ファスナー開き、左右ポケット(後)左右ポケット

●カジュアルの定番アイテムの3D風パンツ。配色金茶のステッチがアクセントに。製品洗い加工でくたっとしたカジュアル感の風合いが特長です。裾をロールアップさせるスタイリングもお勧め。 OK

蝴蝶网 hudie.com

10

GIRLS GO HAPPY!

変形ドレープ カーディガン

オススメ!

全ての商品が！
¥2,990 [税込]

カジュアルにも きちんとスタイルにも大活躍

濃パープル

10 杢グレー

11 黒

［カチューシャ161・162頁、ネックレス155・156頁、カットソー93・94頁、タイツ103・104頁、ブーツ59・60頁］

11

GIRLS GO HAPPY!

スカート風 カットソーキュロット

幅広のウエストと短め丈が今どきコーデにマッチ☆

グレー

11. カットソーキュロットH558

税込価格2,990円(税抜2,848円)

カラー	サイズ	申込番号	サイズ	申込番号
グレー	L	26-4117	S	26-4134
	M	26-4125		
黒	L	26-4142	S	26-4168
	M	26-4150		

●商品サイズ(cm)／( )内は対応ヌードサイズ
[L]ウエスト(69-77)・股下丈11・総丈45
[M]ウエスト(64-70)・股下丈11・総丈45
[S]ウエスト(58-64)・股下丈11・総丈44
●品質／ポリエステル65%・レーヨン35%／カットソー
■中国製●ウエスト両脇ゴム・ウエスト内側総ゴム

●落ち感のあるレーヨン混のカットソーキュロットパンツ。両脇にシャーリングの入った太めのウエスト切替えスカート風に見えるシルエットがポイントです。キュロットだから少し短めの丈でも着やすく安心。ウエスト部分はゴムが入っていない為サイズに注意してお求め下さい。 OK

10. 切りっぱなし部分

10. 変形カーディガンH557

税込価格2,990円(税抜2,848円)

カラー	サイズ	申込番号	サイズ	申込番号
杢グレー	LL	26-3472	M	26-3498
	L	26-3480	S	26-3502
濃パープル	LL	26-3510	M	26-3536
	L	26-3528	S	26-3545

●商品サイズ(cm)／( )内は対応ヌードサイズ
[LL]バスト(93-101)・身丈66・袖丈60・肩幅39
[L]バスト(86-94)・身丈64・袖丈59・肩幅37
[M]バスト(79-87)・身丈64・袖丈59・肩幅35
[S]バスト(72-80)・身丈64・袖丈59・肩幅33
●品質／ポリエステル65%・レーヨン35%／カットソー
■中国製

●オールシーズン便利な羽織として使えるカットソーのカーディガンは程よいカジュアル感のある切りっぱなしで仕上げました。落ち感があり、ドレープがきれいに出るカットソー素材。 OK

蝴蝶网

12.チェック柄ブラウスH684
税込価格2,990円(税抜2,848円)

カラー	サイズ	申込番号	サイズ	申込番号
グリーン系	13R	26-3634	9R	26-3650
	11R	26-3642	7R	26-3668
ブルー系	13R	26-3676	9R	26-3693
	11R	26-3685	7R	26-3706

●商品サイズ(cm)/( )内は対応ヌードサイズ
〔13R〕バスト100(89)・着丈59・袖丈58・肩幅39
〔11R〕バスト97(86)・着丈58・袖丈57・肩幅38
〔9R〕バスト94(83)・着丈58・袖丈57・肩幅37
〔7R〕バスト91(80)・着丈58・袖丈57・肩幅36
●品質/綿100%/織物・製品洗い加工 ■中国製※製品洗い加工のため商品により色合いと寸法が異なる場合があります。※商品により柄の出方が異なる場合があります。

●やや薄手素材で柔らかい肌触りが特長のガーゼ素材のチェック柄ブラウス。前ヨーク切替えで、胸元にギャザーが入ったフレア感のあるシルエットです。 OK

12. 生地

GIRLS GO HAPPY!
12 きちんと可愛い チェック柄ブラウス

Aラインのシルエットで女のコらしい雰囲気に。

ブルー系

12 グリーン系

[ワンピース213・214頁]

13 濃ローズ

[タイツ(セット)153・154頁、デニムスカートF651はラブティサイトをご覧ください。]

GIRLS GO HAPPY!
13 美人なシャーリングセーター

ネックの絶妙な開き具合が胸もとをキレイに演出。

黒

13.シャーリングセーター H806
税込価格2,990円(税抜2,848円)

カラー	サイズ	申込番号	サイズ	申込番号
黒	LL	26-3790	M	26-381
	L	26-3804	S	26-382
濃ローズ	LL	26-3838	M	26-385
	L	26-3846	S	26-386

●商品サイズ(cm)/( )内は対応ヌードサイズ
〔LL〕バスト96(93-101)・身丈62・裄丈80
〔L〕バスト90(86-94)・身丈61・裄丈80
〔M〕バスト84(79-87)・身丈60・裄丈78
〔S〕バスト78(72-80)・身丈58・裄丈76
●品質/アクリル100%/ニット(横編) ■中国製

●肌触りがよくウォーム感のある風合いが長のシャーリング仕様のセーター。やや大きに開いた衿ぐりラインとAラインシルエットポイントです。

GIRLS GO HAPPY!
14 ふんわりシルエットブラウス

オススメ!

ピンタック使いが効いたフェミニンな軽やかさに♥

ダークブルー

14 黒

14.袖フレアブラウスH423
税込価格2,990円(税抜2,848円)

カラー	サイズ	申込番号	サイズ	申込番号
黒	13R	26-3715	9R	26-3731
	11R	26-3723	7R	26-3749
ダークブルー	13R	26-3757	9R	26-3774
	11R	26-3765	7R	26-3782

●商品サイズ(cm)/( )内は対応ヌードサイズ
〔13R〕バスト(89)・着丈57・袖丈58・肩幅38
〔11R〕バスト(86)・着丈56・袖丈57・肩幅37
〔9R〕バスト(83)・着丈56・袖丈57・肩幅36
〔7R〕バスト(80)・着丈56・袖丈57・肩幅35
●品質/ポリエステル100%/織物 ■中国製※透け感が特長の素材を使用しています。

●ふんわりAラインシルエットのシフォンブラウス。透け感があり表面感あるカットドビーで胸元や裾、袖口のピンタックやギャザー使いなど繊細なディテール使いが女性らしいです。 OK

14. 生地
透け感のある素材です。

Back Style

蝴蝶网 hudie.com

OK 家庭用洗濯機で洗えます。 手洗い ご家庭で手洗いができます。 クリーニング店にご依頼ください。※乾燥機をご使用の際は、事前に縫込みラベルをご確認ください。

蝴蝶网 nuage

GIRLS GO HAPPY!

毎日使い冬のご自慢BAGを大人買い♪

ALL BAG ¥2,990 [税込]

押さえておきたいトレンドも、ヘビロテ必須のデザインも勢ぞろい。
¥2990（税込）という嬉しいプライスだから大人買いだって出来ちゃう！

01 GIRLS GO HAPPY! 編み手バッグ

黒

パープル

A4対応

01. キリン柄

[チュニック225・226頁]

.編み手バッグH477
税込価格2,990円(税抜2,848円)

カラー	申込番号
パープル	50-9576
黒	50-9584
キリン柄	50-9593

●商品サイズ(cm)
たて(最大)約33・よこ(最大)約42・マチ幅(最大)約11.5・重量約430g・ショルダーの高さ約22
●品質／[パープル・黒]合成皮革[キリン柄]ポリエステル[付属]合成皮革　■中国製※(キリン柄)商品により柄の出方が異なる場合があります。●[開閉]マグホック式[内側]オープンポケット2、ファスナーポケット[外側]ファスナーポケット2

●ショルダーが編み手になっていてオシャレ！流行のキリン柄はコーデのポイントになりそう。ベーシックなカラーはどんなコーデにも合わせやすいのが嬉しいです。

02. パープル

[コーディネート227・228頁]

02 GIRLS GO HAPPY! 2WAYバッグ

赤
(ショルダー取り外し時)

2WAY

黒
(ショルダー取り付け時)

2.2WAYバッグH472
税込価格2,990円(税抜2,848円)

カラー	申込番号
赤	50-9169
パープル	50-9177
黒	50-9185

●商品サイズ(cm)
たて(最大)約25・よこ(最大)約38・マチ幅(最大)約15・重量約270g・持ち手の高さ約18・ショルダーの高さ約43-75
●品質／ポリエステル(ショルダー)ポリプロピレン　■中国製●[開閉]マグホック式[内側]オープンポケット2、ファスナーポケット、ショルダーは長さ調節・取り外し可能

●ギャザー使いがオシャレな2WAYバッグ。持ち方や色によって印象が変わるのがポイントです！ショルダー使いでスポーティに持っても◎。軽く、体になじむのも嬉しいです。

03 GIRLS GO HAPPY! ポシェット

3.ポシェットH471
税込価格2,990円(税抜2,848円)

カラー	申込番号
エンジ	50-9134
黒	50-9143
カーキブラウン	50-9151

●商品サイズ(cm)
たて(最大)約20・よこ(最大)約26・マチ幅(最大)約11・重量約220g・ショルダーの高さ約50-56
●品質／合成皮革　■中国製●[開閉]かぶせマグホック式[内側]オープンポケット2、ファスナーポケット[外側]ファスナーポケット2、ショルダーは長さ調節可能

●スタッズ使いや飾りがオシャレなポシェット。やわらかい生地感が上品な印象です。デニムにもワンピースにも合わせやすそう！落ち着いた色味なので持ちやすいのも嬉しいです。

3. 開閉

3. 背面

黒

カーキブラウン

03. エンジ

[コーディネート227・228頁]

蝴蝶网 hudie.cn

GIRLS GO HAPPY!
04 サイドリボンバッグ

04.
カーキ

ブラウン

[裾フリルカットソーH516はラプティサイトをご覧ください。]

マスタード

4. サイドリボンバッグH474
税込価格2,990円(税抜2,848円)

カラー	申込番号
ブラウン	50-9223
カーキ	50-9232
マスタード	50-9240

●商品サイズ(cm)
たて(最大)約22・よこ(最大)約40・マチ幅(最大)約13・重量約410g・ショルダーの高さ約25
●品質/合成皮革 ■中国製●[開閉]ダブルファスナー式[内側]オープンポケット2、ファスナーポケット[外側]マグホックポケット2

●サイドのリボンがポイント！デイリーから通勤までOKなシンプルなデザインが◎。マチのしっかりあるボストンタイプなので収納力◎。前後にポケットが付いて収納しやすいのも魅力です。やわらかい素材を使用していてくったりとした印象です。

4. 開閉

GIRLS GO HAPPY!
05 ショルダーバッグ

ブラウン

A4対応

黒

05.
パープル

[フード付セーターH805はラプティサイトをご覧ください。]

5. ショルダーバッグH475
税込価格2,990円(税抜2,848円)

カラー	申込番号
ブラウン	50-9258
パープル	50-9266
黒	50-9274

●商品サイズ(cm)
たて(最大)約34・よこ(最大)約50・マチ幅(最大)約12.5・重量約360g・ショルダーの高さ約23-55
●品質/合成皮革 ■中国製●[開閉]ファスナー式[内側]オープンポケット2[外側]ファスナーポケット2、ショルダーは長さ調節可能、底板付

●A4対応のショルダーバッグ。洋服を選ばないシンプルなデザインが嬉しいです。金具使いやファスナー飾りがポイントになっています。やわらかい素材を使用しているため体になじみます。くったりとしたフォルムもオシャレです。

GIRLS GO HAPPY!
06 型押しバッグ

06.
ブルー

チャコール

[コーディネート229・230頁]

赤

A4対応

6. 型押しバッグH476
税込価格2,990円(税抜2,848円)

カラー	申込番号
赤	50-9517
ブルー	50-9525
チャコール	50-9533

●商品サイズ(cm)
たて(最大)約26・よこ(最大)約37・マチ幅(最大)約13・重量約450g・ショルダーの高さ約16
●品質/合成皮革/クロコ調型押し ■中国製※商品により型押しの出方が異なる場合があります。●[開閉]マグホック式[内側]オープンポケット2、ファスナーポケット[外側]マグホックポケット2、ファスナーポケット

●クロコ調の型押しがかっこいい印象のトートバッグです。カジュアルコーデにプラスするだけで流行のMIXスタイルの完成！どんなコーデでもポイントになること間違いなし！A4対応でサイドポケットも付いているので収納力もあります。

6. 背面

GIRLS GO HAPPY!
07 トートバッグ

グリーン

ブラウン

[コーディネート229・230頁]

07.
シルバー

7. トートバッグH473
税込価格2,990円(税抜2,848円)

カラー	申込番号
ブラウン	50-9193
グリーン	50-9207
シルバー	50-9215

●商品サイズ(cm)
たて(最大)約23・よこ(最大)約31・マチ幅(最大)約20・重量約400g・持ち手の高さ約18
●品質/合成皮革 ■中国製●[開閉]マグホック式[内側]オープンポケット2、ファスナーポケット

●ベルト風なデザインがオシャレ！ステッチ使いやスタッズ使いもポイントになっています。マチが大きく収納力もあります。

7. 開閉

3回払・ボーナス一括払は金利手数料なし！(郵便・コンビニ振替)(巻末のショッピングガイドをご覧ください。)

BE A TREND STAR!

キラリ☆おしゃれUPな最旬ブーツ&パンプス

2009 WINTER HAPPY PRICE!
ALL PUMPS ¥1,990 [税込]

ワンパターンになりがちな冬だからこそ、足もとのトレンド感を出して着こなし力をUP させるのがオシャレ実力派。気になる今年顔のデザインやカラーはここで Get してワードローブを格上げ！

RAPTY 人気 No.1 パンプス

01. ~25cm

ダルメシアン柄

[スカート 65-66 頁、ソックス(セット)153-154 頁、ピンタックカットソー H555 はラプティサイトをご覧ください。]

02. ブロンズ

03. ~25cm

ブラウン

02. ~25cm

シルバー

05. ~25cm

B コゲ茶

04. ~25cm

赤

1. パンプスE−71

税込価格1,990円(税抜1,896円)

カラー	サイズ	申込番号	サイズ	申込番号
ピンク	25	39-4398	23.5	39-4428
	24.5	39-4402	23	39-4436
	24	39-4410	22.5	39-4445
オレンジ	25	39-4453	23.5	39-4487
	24.5	39-4461	23	39-4495
	24	39-4479	22.5	39-4509
ブラウン	25.5	39-4517	23	39-4568
	25	39-4525	22.5	39-4576
	24.5	39-4534	22	39-4585
	24	39-4542	21.5	39-4593
	23.5	39-4550		
グリーン	25	39-4606	23.5	39-4631
	24.5	39-4615	23	39-4649
	24	39-4623	22.5	39-4657
ブルー	25	39-4665	23.5	39-4690
	24.5	39-4674	23	39-4704
	24	39-4682	22.5	39-4712
紺	25	39-4720	23.5	39-4755
	24.5	39-4738	23	39-4763
	24	39-4746	22.5	39-4771
パープル	25	39-4789	23.5	39-4819
	24.5	39-4797	23	39-4827
	24	39-4801	22.5	39-4835
グレー	25	39-4844	23.5	39-4878
	24.5	39-4852	23	39-4886
	24	39-4860	22.5	39-4895
黒	25.5	39-4908	23	39-4959
	25	39-4916	22.5	39-4967
	24.5	39-4925	22	39-4975
	24	39-4933	21.5	39-4984
	23.5	39-4941		
ダルメシアン柄	25	39-4992	23.5	39-5025
	24.5	39-5009	23	39-5034
	24	39-5017	22.5	39-5042
ヒョウ柄	25.5	39-5050	23	39-5106
	25	39-5068	22.5	39-5115
	24.5	39-5076	22	39-5123
	24	39-5085	21.5	39-5131
	23.5	39-5093		
牛柄	25.5	39-5149	23	39-5190
	25	39-5157	22.5	39-5204
	24.5	39-5165	22	39-5212
	24	39-5174	21.5	39-5220
	23.5	39-5182		

●商品サイズ(cm)
ワイズ2E・ヒール高約1・重量約130g
●品質／ポリエステル・合成底 ■中国製※摩擦により多少色落ちする可能性があります。

●大人気のバレエシューズ風のラウンドタイプ。まとめ買いする人や、リピーター続出の人気商品。このプライスならいろんなカラーにチャレンジできそう。
※この商品は202頁で着用しています。

1. サイド

2. 甲ベルトパンプスH11

税込価格1,990円(税抜1,896円)

カラー	サイズ	申込番号	サイズ	申込番号
赤	25	20-4726	23.5	20-4751
	24.5	20-4735	23	20-4769
	24	20-4743	22.5	20-4777
黒	25	20-4785	23.5	20-4815
	24.5	20-4794	23	20-4824
	24	20-4807	22.5	20-4832
ゴールド	25	20-4913	23.5	20-4947
	24.5	20-4921	23	20-4955
	24	20-4939	22.5	20-4964
シルバー	25	20-4972	23.5	20-5005
	24.5	20-4980	23	20-5014
	24	20-4998	22.5	20-5022
ブロンズ	25	20-5030	23.5	20-5065
	24.5	20-5048	23	20-5073
	24	20-5056	22.5	20-5081

●商品サイズ(cm)
ワイズ2E・ヒール高約6・重量約190g
●品質／合成皮革・合成底 ■中国製※商品により生地の寄せ方(ギャザー)は左右で異なる場合があります。

●ちょっぴりギャザーの入ったデザインがソフトで履きやすい。甲のベルトに太めのヒールで歩きやすさ◎！コーディネートに合わせやすい落ち着いたシャイニーカラーです。

2. サイド

3. ウェッジソールパンプスH12

税込価格1,990円(税抜1,896円)

カラー	サイズ	申込番号	サイズ	申込番号
赤	25	20-5099	23.5	20-5129
	24.5	20-5103	23	20-5137
	24	20-5111	22.5	20-5145
ベージュ	25	20-5154	23.5	20-5188
	24.5	20-5162	23	20-5196
	24	20-5170	22.5	20-5200
ブラウン	25	20-5218	23.5	20-5243
	24.5	20-5226	23	20-5251
	24	20-5235	22.5	20-5269
パープル	25	20-5277	23.5	20-5307
	24.5	20-5285	23	20-5315
	24	20-5294	22.5	20-5324
黒	25	20-5332	23.5	20-5366
	24.5	20-5340	23	20-5375
	24	20-5358	22.5	20-5383

●商品サイズ(cm)
ワイズ2E・ヒール高約3.5・重量約160g
●品質／合成皮革・合成底 ■中国製※素材の特性上、キズがつきやすくなっております。

●カジュアルスタイルに大活躍のウェッジソールパンプス。丸みのあるトゥの形がかわいい。サイドの切り替えがさりげなくオシャレです。

3. サイド

4. ストラップパンプスB100

税込価格1,990円(税抜1,896円)

カラー	サイズ	申込番号	サイズ	申込番号
赤	25	47-1081	23.5	47-1111
	24.5	47-1099	23	47-1129
	24	47-1103	22.5	47-1137
紺	25	47-1145	23.5	47-1170
	24.5	47-1153	23	47-1188
	24	47-1162	22.5	47-1196
黒	25	47-1200	23.5	47-1234
	24.5	47-1218	23	47-1243
	24	47-1226	22.5	47-1251
ゴールド	25	47-1269	23.5	47-1293
	24.5	47-1277	23	47-1307
	24	47-1285	22.5	47-1315

●商品サイズ(cm)
ワイズ2E・ヒール高約5.5・重量約170g
●品質／合成皮革／エナメル仕上げ・合成底 ■中国製
※素材の特性上、商品の表面のキズは避けられません。

●エナメルのラウンドパンプスが税込￥1,990で登場！ストラップのバックルにはラインストーンのように見える模様がついています。落ち着いたカラー展開にこのデザインなら1足は持っていたいアイテムです。

4. 飾り部分

4. 着脱方法（ひっかけ式）

4. サイド

5. とんがりパンプスF1

税込価格1,990円(税抜1,896円)

カラー	サイズ	申込番号	サイズ	申込番号
A赤	25	47-0149	23.5	47-0173
	24.5	47-0157	23	47-0182
	24	47-0165	22.5	47-0190
Aブルー	25	47-0203	23.5	47-0238
	24.5	47-0212	23	47-0246
	24	47-0220	22.5	47-0254
Aマスタード	25	47-0263	23.5	47-0297
	24.5	47-0271	23	47-0301
	24	47-0289	22.5	47-0319
Bコゲ茶	25	47-0327	23.5	47-0352
	24.5	47-0335	23	47-0360
	24	47-0343	22.5	47-0378
B黒	25	47-0386	23.5	47-0416
	24.5	47-0394	23	47-0424
	24	47-0408	22.5	47-0433
B薄ベージュ	25	47-0441	23.5	47-0475
	24.5	47-0459	23	47-0483
	24	47-0467	22.5	47-0492

●商品サイズ(cm)
ワイズ2E・ヒール高約3・重量約170g
●品質／合成皮革・合成底 ■中国製※デザインの特性上、足入れ感が良いため通常のサイズより多少大きく感じられる場合があります。

●￥1990(税込)パンプスに新しいデザインが登場！トレンドの型押し素材を取り入れた、とんがりトゥのデザインです。落ち着いたカラーはどれも合わせやすい。
※この商品は242頁で着用しています。

5.B 薄ベージュ・B 黒・B コゲ茶は型押し素材です。

5. サイド

2009 WINTER HAPPY PRICE!
ALL BOOTS ¥3,990
[税込]

~25.5cm

07.

06.

黒　アイボリー　コゲ茶　黒　コゲ茶　グレー

09.

08.

コゲ茶　黒　薄グレー　薄青緑　カーキ　コゲ茶　黒　キャメル

RAPTY イチ押し　パンツにもスカートにも似合うジャストな丈感と、プチプラに見えない色合い＆質感が自慢！

10. 赤

P27で別コーデ見れます

10.

パープル　黒　コゲ茶　グレー　ベージュ　赤

[コーディネート 229-230 頁]

RAPTY イチ押し　すらりと美脚に見せてくれる絶妙なくしゅくしゅ具合！ 最旬な6色が揃っているので色違いで何足か GET しておくとコーデ力がぐんと上がるよ♪

10.くしゅくしゅブーツF5
税込価格3,990円(税抜3,800円)

カラー	サイズ	申込番号	サイズ	申込番号
赤	25.5	46-9094	23.5	46-9133
	25	46-9108	23	46-9141
	24.5	46-9116	22.5	46-9159
	24	46-9124		
ベージュ	25.5	46-9167	23.5	46-9205
	25	46-9175	23	46-9213
	24.5	46-9183	22.5	46-9222
	24	46-9192		
コゲ茶	25.5	46-9230	23.5	46-9273
	25	46-9248	23	46-9281
	24.5	46-9256	22.5	46-9299
	24	46-9264		
パープル	25.5	46-9303	23.5	46-9345
	25	46-9311	23	46-9353
	24.5	46-9329	22.5	46-9362
	24	46-9337		
グレー	25.5	46-9370	23.5	46-9418
	25	46-9388	23	46-9426
	24.5	46-9396	22.5	46-9434
	24	46-9400		
黒	25.5	46-9443	23.5	46-9485
	25	46-9451	23	46-9493
	24.5	46-9469	22.5	46-9507
	24	46-9477		

●商品サイズ(cm)
ワイズ3E・ヒール高約1.5・重量約260g・履口～かかとまで約33・履口周り約38
●品質／ポリエステル／スエード仕上げ・合成底　■中国製※摩擦により多少色落ちする可能性があります。※商品により生地の寄せ方(ギャザー)は左右で異なる場合があります。●ファスナーは付いていません。

●くしゅっと感がかわいいスエード仕上げのブーツ。カラーが豊富なのでベーシックにも差し色にも活躍しそうです。ちょっとルーズなボリュームが今の気分にぴったりハマりそう！

9.ベルト付ブーツF3
税込価格3,990円(税抜3,800円)

カラー	サイズ	申込番号	サイズ	申込番号
コゲ茶	25.5	46-8748	23.5	46-8781
	25	46-8756	23	46-8799
	24.5	46-8764	22.5	46-8803
	24	46-8773		
カーキ	25.5	46-8811	23.5	46-8853
	25	46-8829	23	46-8862
	24.5	46-8837	22.5	46-8870
	24	46-8845		
薄青緑	25.5	46-8888	23.5	46-8926
	25	46-8896	23	46-8934
	24.5	46-8900	22.5	46-8943
	24	46-8918		
薄グレー	25.5	46-8951	23.5	46-8993
	25	46-8969	23	46-9001
	24.5	46-8977	22.5	46-9019
	24	46-8985		
黒	25.5	46-9027	23.5	46-9060
	25	46-9035	23	46-9078
	24.5	46-9043	22.5	46-9086
	24	46-9052		

●商品サイズ(cm)
ワイズ2E・ヒール高約2・重量約310g・履口～かかとまで約35・履口周り約36
●品質／合成皮革・合成底　■中国製※この商品は特殊な加工を施しておりますので、ムラ・シワの出方は多少異なります。※素材の特性上、キズがつきやすくなっています。●ファスナーは付いていません。

●昨シーズンRAPTYで大人気だったデザインが税込￥3990になって登場！合わせやすくてかわいい活躍度大のブーツです。今年のカジュアルコーデはこれで決まりかも！？

8.ジョッキーブーツF1
税込価格3,990円(税抜3,800円)

カラー	サイズ	申込番号	サイズ	申込番号
キャメル	25.5	46-9931	23.5	46-9973
	25	46-9949	23	46-9982
	24.5	46-9957	22.5	46-9990
	24	46-9965		
コゲ茶	25.5	47-0009	23.5	47-0042
	25	47-0017	23	47-0050
	24.5	47-0025	22.5	47-0068
	24	47-0033		
黒	25.5	47-0076	23.5	47-0114
	25	47-0084	23	47-0123
	24.5	47-0093	22.5	47-0131
	24	47-0106		

●商品サイズ(cm)
ワイズ3E・ヒール高約3.5・重量約350g・履口～かかとまで約35・履口周り約37
●品質／合成皮革・合成底　■中国製※この商品は特殊な加工を施しておりますので、ムラの出方は多少異なります。●ベルト取り外し可能、ファスナーは付いていません

●どんなスタイリングにも合わせやすいジョッキーブーツ。コーディネートを選ばないから1足持っていると絶対便利！足首のベルトがアクセントになっています。

8. サイド

7.折り返しブーツF4
税込価格3,990円(税抜3,800円)

カラー	サイズ	申込番号	サイズ	申込番号
コゲ茶	25.5	46-9728	23.5	46-9761
	25	46-9736	23	46-9779
	24.5	46-9744	22.5	46-9787
	24	46-9753		
黒	25.5	46-9795	23.5	46-9833
	25	46-9809	23	46-9842
	24.5	46-9817	22.5	46-9850
	24	46-9825		
アイボリー	25.5	46-9868	23.5	46-9906
	25	46-9876	23	46-9914
	24.5	46-9884	22.5	46-9923
	24	46-9893		

●商品サイズ(cm)
ワイズ3E・ヒール高約2.5・重量約370g・履口～かかとまで約35.5・履口周り約37
●品質／合成皮革・合成底　■中国製●ファスナーは付いていません。

●折り返し部分を曲げたり伸ばしたりできる2WAYブーツ。履き回しが楽しめて税込￥3990はお得！折り返し部分を伸ばせばスッキリとコーディネートできそうです。
※この商品は66・105頁で着用しています。

6.スエード仕上げブーツF2
税込価格3,990円(税抜3,800円)

カラー	サイズ	申込番号	サイズ	申込番号
コゲ茶	25.5	46-9515	23.5	46-9558
	25	46-9523	23	46-9566
	24.5	46-9532	22.5	46-9574
	24	46-9540		
グレー	25.5	46-9583	23.5	46-9621
	25	46-9591	23	46-9639
	24.5	46-9604	22.5	46-9647
	24	46-9613		
黒	25.5	46-9655	23.5	46-9698
	25	46-9663	23	46-9702
	24.5	46-9672	22.5	46-9710
	24	46-9680		

●商品サイズ(cm)
ワイズ2E・ヒール高約6・重量約240g・履口～かかとま
約43・履口周り約38
●品質／ポリエステル／スエード仕上げ・合成底　■中
製※「履き口～かかとまで」は筒を伸ばした状態の長さ
す。※摩擦により多少色落ちする可能性があります。●
ァスナーは付いていません。

●折り返し部分を伸ばせばニーハイ丈になる
イズです。低めのヒールなのでちょっぴりエレ
ンスタイプのブーツも抵抗なく履けそうです。

【お断り】一度ご使用になられた靴の返品・交換はお受けできません。(不良品は除外) ※靴のサイズ及び重量は全て婦人物について 23 cmまたは M サイズを基準としております。

蝴蝶网 hudie.com

蝴蝶网
hudie.com

おしゃれドレスコードを押さえて"素敵なあのコ"に

Party Time in Winter

年末年始に向けて結婚式やパーティーなど
特別なシーンが盛りだくさんのシーズンが到来。
ここぞ！という時に上品で今年らしく際立てる
ドレスやアクセを備えて、素敵なヒロインを目指して♥

第一印象から差がつく艶めきワンピースに
ふんわりボレロで可憐さをアピール。

01 アイボリー (ボレロ) <コサージュ付>

02 ピンク (ワンピース)

04 ゴールド

[ネックレス 155-156 頁]

500円割引プレゼント中！ご注文はこちらから→ www.rapty.com/9070095/

上質感あふれる艶ピンクのオーラで
可愛いらしさをふりまいて。

胸もとに大きなリボンを添えて、
クラシカルレディなパーティスタイル。

1. チュールボレロカーデHNE5

税込価格3,990円(税抜3,800円)
<コサージュ付>

カラー	サイズ	申込番号	サイズ	申込番号
黒	13R	40-9158	9R	40-9175
	11R	40-9166	7R	40-9183
アイボリー	13R	40-9191	9R	40-9213
	11R	40-9205	7R	40-9221
モカ	13R	40-9239	9R	40-9255
	11R	40-9247	7R	40-9264

●ヌードサイズ(cm)
(13R)バスト97(89)・着丈34・袖丈34
(11R)バスト94(86)・着丈33・袖丈34
(9R)バスト91(83)・着丈33・袖丈34
(7R)バスト88(80)・着丈32・袖丈34
●品質/(本体)ポリエステル100%/カットソー(別布)ポリエステル100%(レース部分)ナイロン100% ■中国製/生地は日本製

●チュールが作り出す優しいふんわりボレロはスタッフも絶賛!ポイントのコサージュとレース使いがレトロで可愛い雰囲気を与えてくれます。どんなシーンでも目をひく存在になれそうな1枚。 手洗い

1. レース部分

1. コサージュ裏

2. パーティーワンピースHNE1

税込価格6,900円(税抜6,572円)

カラー	サイズ	申込番号	サイズ	申込番号
ピンク	13AR	40-8853	9AR	40-8879
	11AR	40-8861	7AR	40-8887
黒	13AR	40-8895	9AR	40-8917
	11AR	40-8909	7AR	40-8925

●商品サイズ(cm)/( )内は対応ヌードサイズ
(13AR)バスト96(89)・ヒップ105(95)・身丈94・肩幅36
(11AR)バスト93(86)・ヒップ102(93)・身丈93・肩幅35
(9AR)バスト90(83)・ヒップ99(91)・身丈93・肩幅35
(7AR)バスト87(80)・ヒップ96(89)・身丈92・肩幅34
※ヒップは裏地の寸法です。
●品質/<表地>(本体)ポリエステル100%/織物(パイピング部分)ポリエステル100%(レース部分)ナイロン100%<裏地>ポリエステル ■中国製●(後)ファスナー開き/裏地付

●華奢で清楚な印象のお嬢様風ワンピース。フィット&フレアーのラインとウエストの切り替えがスタイル美人に見せてくれそう。ウエストと胸元のパイピングと同色の裾レースもポイントです。 手洗い

2. 裾レース部分

3. リボンワンピースHNE2

税込価格6,900円(税抜6,572円)
<チョーカー付>

カラー	サイズ	申込番号	サイズ	申込番号
黒	13AR	40-8934	9AR	40-8950
	11AR	40-8942	7AR	40-8968
シルバー	13AR	40-8976	9AR	40-8993
	11AR	40-8985	7AR	40-9000

●商品サイズ(cm)/( )内は対応ヌードサイズ
(13AR)バスト88(89)・ヒップ101(95)・後ろ着丈70・ウエスト80
(11AR)バスト85(86)・ヒップ98(93)・後ろ着丈70・ウエスト77
(9AR)バスト82(83)・ヒップ95(91)・後ろ着丈70・ウエスト74
(7AR)バスト79(80)・ヒップ92(89)・後ろ着丈70・ウエスト71
※ヒップは裏地の寸法です。
●品質/[ワンピース]<表地>ポリエステル100%/織物<裏地>ポリエステル[チョーカー](羽根飾り部分)マラボー(天然羽根使用)(サテンリボン部分)ポリエステル100% ■中国製/生地は日本製●(後)ファスナー開き/裏地付

●今注目の大きめリボンを胸元にあしらったAラインワンピース。キャミタイプなのでボレロやストールとの相性もバッチリ。付属のマラボーチョーカーをつければ、一瞬でガーリーな雰囲気に仕上がります。 手洗い

4. サテン使いパンプスHNE16

税込価格5,145円(税抜4,900円)

カラー	サイズ	申込番号	サイズ	申込番号
黒	24.5	40-9825	23	40-9859
	24	40-9833	22.5	40-9867
	23.5	40-9841		
ゴールド	24.5	40-9875	23	40-9905
	24	40-9884	22.5	40-9914
	23.5	40-9892		
シルバー	24.5	40-9922	23	40-9956
	24	40-9930	22.5	40-9965
	23.5	40-9948		

●商品サイズ(cm)
ワイズ2E・ヒール高約7.5・重量約180g
●品質/合成皮革・ポリエステル・合成底 ■中国製

●エナメルとサテンのツヤをクロスさせたデザインは甲を華奢に見せてくれます。ラメや柄のタイツにも好相性なオープントゥパンプスはシーンを変えても使い回しができます。サテンは黒、シルバーにはクロ、ゴールドにはコゲ茶です。

【お断り】一度ご使用になられた靴の返品・交換はお受けできません。(不良品は除外)
※靴のサイズ及び重量は全て婦人物について 23 cmまたは M サイズを基準としております。

蝴蝶网
hudie.com

蝴蝶网

05

黒

アイボリー

5.ボレロカーディガンHNE4

税込価格3,990円(税抜3,800円)

カラー	サイズ	申込番号	サイズ	申込番号
黒	L	40-9094	S	40-9115
	M	40-9107		
アイボリー	L	40-9124	S	40-9140
	M	40-9132		

●商品サイズ(cm)/( )内は対応ヌードサイズ
(L)バスト(86-94)・着丈33・袖丈44・天幅22
(M)バスト(79-87)・着丈32・袖丈44・天幅21
(S)バスト(72-80)・着丈32・袖丈43・天幅20
●品質/(本体)ポリエステル100%/織物(ブレード部分)レーヨン79%・ポリエステル21% ■中国製

●袖のボリュームとブレードが上品な大人の女性らしさを印象付けてくれるボレロカーディガン。気になる二の腕も可愛くカバーできます。たたんでもかさばらないので、持ち運ぶ時にも便利です。 手洗い

5.ブレード部分（黒） （アイボリー）

06

（バックスタイル）

シルバー

6.カシュクールワンピHNE6

税込価格12,900円(税抜12,286円)

<コサージュ・リボン付>

カラー	サイズ	申込番号	サイズ	申込番号
ネイビー	13AR	40-9272	9AR	40-9298
	11AR	40-9280	7AR	40-9302
シルバー	13AR	40-9310	9AR	40-9336
	11AR	40-9328	7AR	40-9345

●商品サイズ(cm)/( )内は対応ヌードサイズ
(13AR)バスト80(89)・ヒップ143(95)・後ろ着丈80・ウエスト78
(11AR)バスト77(86)・ヒップ140(93)・後ろ着丈79・ウエスト75
(9AR)バスト74(83)・ヒップ137(91)・後ろ着丈78・ウエスト72
(7AR)バスト71(80)・ヒップ134(89)・後ろ着丈77・ウエスト69
※バストはゴム上がり寸法です。
●品質/<表地>ポリエステル100%/織物(レース部分)ナイロン100%<裏地>ポリエステル ■中国製/生地は日本製※この商品はスリット糸を使用しています。●左脇ファスナー開き、両脇糸ループ付(後)背中ゴム/裏地付

●綺麗な胸元のカシュクールとウエストの大きめリボンで女度アップのワンピース。後ろ姿もホルターネックのリボンでぬかりなし。生地にラメが入っているので、揺れるたびに艶やかさを放ちます。 クリーニング

6.生地・レース部分 6.コサージュ裏

07

黒

ゴールド

ピンク

7.リボンパーティバッグHNE13

税込価格4,095円(税抜3,900円)

カラー	申込番号
ピンク	40-9671
黒	40-9689
ゴールド	40-9697

●商品サイズ(cm)
たて(最大)約17・よこ(最大)約32・マチ幅(最大)約4・重量約220g・持ち手の高さ約15
●品質/ポリエステル(付属)スパンコール ■中国製
※デリケートな商品のため、お取り扱いには十分ご注意ください。※商品により色合いが多少異なる場合があります。●[開閉]口金式[内側]オープンポケット

●カワイイ中にもゴージャスな雰囲気のリボンモチーフバッグ。サテンのしっとり感とスパンコールの華やかさがポイント。チェーンを外してクラッチバッグとして使うのもおすすめ。コーディネートの主役になれちゃうアイテムです！

上品なラメストライプのドレスに
優しげ小物をプラスして可愛い華やぎを。

ボディラインを綺麗に魅せる
カシュクールドレスでラグジュアリーに。

リトルブラックドレスを雪モチーフの小物たちで冬らしくクラスアップ

08 Cイヤリング Aネックレス

09 黒

08 Bブレスレット

08 Cイヤリング Aネックレス Bブレスレット

アフター5のパーティーにはコサージュ使いのバッグでスウィートさをプラス♥

08 Cイヤリング Aネックレス

10 マスタード <カチューシャ付>(ワンピース)

08 Bブレスレット

11 ゴールド(バッグ)

08

Aネックレス

Cイヤリング

Bブレスレット

8.雪モチーフアクセサリーHNE9

(A)税込価格3,150円(税抜3,000円)
(B)税込価格2,625円(税抜2,500円)
(C)税込価格2,415円(税抜2,300円)

カラー	申込番号
Aネックレス	40-9620
Bブレスレット	40-9638
Cイヤリング	40-9646

●商品サイズ(cm)
(A)全長(パール調)約45・全長(雪結晶)約44.5・最大幅(パール調)約1.7・(雪結晶)トップ部約2×1.6
(B)全長(パール調)約22.8・全長(雪結晶)約22.8・最大幅(パール調)約0.8・(雪結晶)トップ部約1.3×1
(C)全長(雪結晶)約6.6・(雪結晶)トップ部約1.3×1
※全長(A・B)はアジャスター部分を含みます。
●品質/スチール・プラスチックパール・ガラス・真ちゅう キュービックジルコニア(A雪結晶のみ) ■韓国製※手づくりのため、商品により柄、寸法が多少異なる場合があります。●(留め具)バネ式

●ネックレスもブレスレットもイヤリングもそれぞれがパール調部分と雪の結晶部分に分かれており、3WAYで使用ができる優れもの。コーディネートに合わせてアレンジして使ってください。

8.ネックレス(雪結晶モチーフ)

09

ベージュ

(バックスタイル)

9.袖付きワンピースHNE7

税込価格9,900円(税抜9,429円)

カラー	サイズ	申込番号	サイズ	申込番号
ベージュ	13AR	40-9353	9AR	40-9379
	11AR	40-9361	7AR	40-9387
黒	13AR	40-9395	9AR	40-9417
	11AR	40-9409	7AR	40-9425

●商品サイズ(cm)/( )内は対応ヌードサイズ
(13AR)バスト93(89)・ヒップ117(95)・身丈94・袖丈28・肩幅3
(11AR)バスト90(86)・ヒップ114(93)・身丈93・袖丈27・肩幅3
(9AR)バスト87(83)・ヒップ111(91)・身丈92・袖丈27・肩幅3
(7AR)バスト84(80)・ヒップ108(89)・身丈91・袖丈26・肩幅3
※ヒップは裏地の寸法です。
●品質/<表地>ポリエステル100%/織物(レース部分)綿100%<裏地>ポリエステル ■中国製●(後)ファスナー開き/裏地付(袖裏なし)

●かわいいパフ袖が気になる二の腕をカバーし、胸下の切替えが脚長に見せてくれるお嬢様ワンピース。リボンは前と後どちらにも結べます。裾近くのフリルも可愛いポイントです。

10

(カチューシャ)

ネイビー

(バックスタイル)

10.胸元タックワンピースHNE3

税込価格6,900円(税抜6,572円)
<カチューシャ付>

カラー	サイズ	申込番号	サイズ	申込番号
ネイビー	13AR	40-9018	9AR	40-9035
	11AR	40-9026	7AR	40-9043
マスタード	13AR	40-9051	9AR	40-9077
	11AR	40-9069	7AR	40-9085

●商品サイズ(cm)/( )内は対応ヌードサイズ
(13AR)バスト98(89)・ヒップ111(95)・着丈86・袖丈32・肩幅3
(11AR)バスト95(86)・ヒップ108(93)・着丈85・袖丈32・肩幅3
(9AR)バスト92(83)・ヒップ105(91)・着丈85・袖丈32・肩幅3
(7AR)バスト89(80)・ヒップ102(89)・着丈84・袖丈32・肩幅3
●品質/<表地>ポリエステル100%/織物<裏地>ポリエステル ■中国製●(後)ファスナー開き/裏地付(袖裏なし)

●胸元と裾のタックがポイントのサックワンピース。二の腕が気になる方のために、袖丈を長めに設定しました。パール調カチューシャと合わせればドレッシーに、タートルネックと合わせてデイリーにも使えちゃいます。

11

黒

ゴールド

11.コサージュ使いバッグHNE12

税込価格4,095円(税抜3,900円)

カラー	申込番号
黒	40-9655
ゴールド	40-9663

●商品サイズ(cm)
たて(最大)約13・よこ(最大)約27・マチ幅(最大)約10・重量約160g・持ち手の高さ約15
●品質/ポリエステル(オーガンジー部分)ポリエステル(付属)スパンコール ■中国製※デリケートな商品のため、お取り扱いには十分ご注意ください。※商品により色合いが多少異なる場合があります。●(開閉)天ファスナー式(内側)オープンポケット

●昨年人気だった「モノが入るパーティバッグ」の新作！キラキラなスパンコールと可愛いコサージュはお花とリボンを合わせてトレンド感たっぷり。全体をオーガンジーで被い、ふんわり丸いギャザーデザインに仕上げました。

免费时尚杂志在线看&下载
我的衣柜网
www.5D1G.com
蝴蝶网
hudie

2.キラキラアクセサリー HNE10

税込価格2,625円(税抜2,500円)
税込価格2,415円(税抜2,300円)
税込価格1,890円(税抜1,800円)

カラー	申込番号
Aネックレス	40-9590
Bブレスレット	40-9604
Cイヤリング	40-9612

商品サイズ(cm)
]全長約45.5・下がり部約2.7
]内周約15・最大幅約0.3
]全長約7.5
全長[A]はアジャスター部分を含みます。
品質／真ちゅう・ガラス ■韓国製●[留め具]ネジ+バ
式

華奢なラインストーンが大人の女性らしさを
出してくれるアクセサリー。仕草で揺れるた
にキラめく華やかさを添えてくれます。普段
いで女度アップも間違いナシ！ブレスレット
ゴム仕様なので使いやすいです。

12 Cイヤリング
Aネックレス
Bブレスレット

12

Cイヤリング

Bブレスレット

Aネックレス

13

(バックスタイル)　ゴールド

13.刺しゅう使いワンピースHNE8

税込価格9,900円(税抜9,429円)

カラー	サイズ	申込番号	サイズ	申込番号
ゴールド	13AR	40-9434	9AR	40-9450
	11AR	40-9442	7AR	40-9468
ターコイズ	13AR	40-9476	9AR	40-9493
	11AR	40-9485	7AR	40-9506

●商品サイズ(cm)／( )内は対応ヌードサイズ
13AR)バスト84(89)・ヒップ(95)・後ろ着丈71
11AR)バスト81(86)・ヒップ(93)・後ろ着丈70
9AR)バスト78(83)・ヒップ(91)・後ろ着丈69
7AR)バスト75(80)・ヒップ(89)・後ろ着丈68
※バストはゴム上がり寸法です。
●品質／<表地>(サテン部分)ポリエステル95%・ポリウ
レタン5%／織物(チュールレース)[基布]ナイロン100%
[刺しゅう糸]綿100%<裏地>(上身頃)ポリエステル
■中国製●左脇ファスナー開き(後)背中ゴム／裏地付

●チュールにほどこされた刺しゅうとサテンの
鮮やかさがクラシカルな雰囲気を演出してくれ
るワンピース。ポイントとなる大きめリボ
ンと胸下からのAラインは脚長効果も見
込めておすすめです。 (クリーニング)

14

黒　ベージュ

14.スエード調パンプスHNE15

税込価格5,145円(税抜4,900円)

カラー	サイズ	申込番号	サイズ	申込番号
ベージュ	24.5	40-9727	23	40-9752
	24	40-9735	22.5	40-9760
	23.5	40-9744		
黒	24.5	40-9778	23	40-9808
	24	40-9786	22.5	40-9816
	23.5	40-9795		

●商品サイズ(cm)
ワイズ3E・ヒール高約6.5・重量約180g
●品質／ポリエステル・合成底 ■中国製

●リボンのようなデザインが可愛いアーモンド
トゥパンプス。中敷はクッション性の高いもの
を使用しているので、歩きやすくなっています。
普段でも使えるので、一足もっていると使える
こと間違いなし。

ディテールに凝ったドレスに
きらめきアクセをちりばめて主役級の存在感。

蝴蝶网
hudie.com

15

黒

(ボータイ)

(バックスタイル)

15. サックワンピースHNE11

税込価格6,900円(税抜6,572円)

<ボータイ付>

カラー	サイズ	申込番号	サイズ	申込番号
黒	13AR	40-9515	9AR	40-9531
	11AR	40-9523	7AR	40-9549
ダーク ブラウン	13AR	40-9557	9AR	40-9574
	11AR	40-9565	7AR	40-9582

●商品サイズ(cm)/( )内は対応ヌードサイズ
[13AR]バスト96(89)・ヒップ(95)・着丈85・袖丈25・肩幅3
[11AR]バスト93(86)・ヒップ(93)・着丈84・袖丈25・肩幅3
[9AR]バスト90(83)・ヒップ(91)・着丈83・袖丈24・肩幅3
[7AR]バスト87(80)・ヒップ(89)・着丈82・袖丈24・肩幅3
●品質/<表地>ポリエステル100%/織物(レース部分)ナイロン100%<裏地>ポリエステル ■中国製●(後)ファスナー開き/裏地付

●人気サックワンピースの進化版。裾が3段ティアード&配色になって可愛さ更にアップ!ふんわりシルエットとバルーン袖で気になる二の腕やお腹もカバーできます。ボータイをつければ、パーティースタイルがオシャレに決まります!

15. 裾レース部分

16

黒

シャンパンゴールド
(ファー取り外しスタイル)

16. ファー付サブバッグHNE14

税込価格4,095円(税抜3,900円)

<ファー付>

カラー	申込番号
黒	40-9701
シャンパンゴールド	40-9719

●商品サイズ(cm)
たて(最大)約30.5・よこ(最大)約25・マチ幅(最大)約6・重量約220g・持ち手の高さ約16
●品質/ポリエステル(フェイクファー部分)アクリル(リボン部分)アセテート(付属)スパンコール ■中国製※デリケートな商品のため、お取り扱いには十分ご注意ください。※商品により色合いが多少異なる場合があります。
●[開閉]オープン式

●大人気サブバッグの新作!コンパクトなパーティーバッグの救世主。ポイントになるファーは取り外し可能なので、オールシーズン使えます。ファーを取り外してもスパンコールがポイントに。A4サイズに対応しています。

16. ボタン部分

16. スパンコール部分

ココがポイント! 必要な持ち物がこんなにたくさん入ります!

16. 収納例(財布、デジカメ、ポーチ等)

プラスWeb
楽しくって便利なショッピングサイト「RAPTY」。カタログの商品はもちろん、WEB限定商品まで買えちゃうのが嬉しい!お得情報満載の「RAPTY」サイトに今すぐアクセス!

パーティー 検索

▶▶詳しくはWEBで検索!
www.rapty.com/

サイトも要チェック!
毎月追加! WEB限定ワンピ

※WEB限定のため、品切れとなる場合があります。

自分でもできる!
簡単!ヘアアレンジ講座

知っているかどうかで差がつく
必見お呼ばれマナー講座

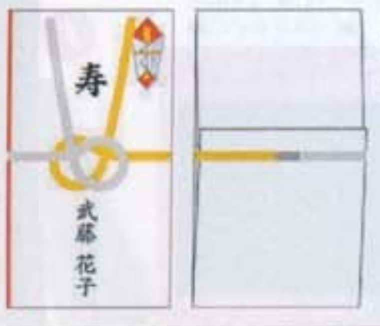

招待状の返事は?
ふくさの使い方は?
テーブルマナーは?
今すぐ CHECK!!

ケイタイは QRコードから
※ケータイではご覧いただけないコンテンツもございます。

【お断り】一度ご使用になられた靴の返品・交換はお受けできません。(不良品は除外) ※靴のサイズ及び重量は全て婦人物について23cmまたはMサイズを基準としております。

蝴蝶网 hudie.com

「美人系セットアップ」

冬の毎日を賢く乗り切って！

5点セットスーツ ¥9,900 [税込]

Special Set Suit

1 黒

SET SUIT 1

どれも使える**5点セット**だから毎日おしゃれにイメージチェンジ！

Ⓐ＋Ⓑ＋Ⓒ

Ⓐ＋Ⓓ

Ⓑ＋Ⓔ

※5点セットスーツ以外は販売商品ではありません。

1.5点セットスーツU430

税込価格9,900円(税抜9,429円)

カラー	サイズ	申込番号	サイズ	申込番号
黒	15AR73	40-7202	9AR64	40-7236
	13AR70	40-7210	7AR61	40-7245
	11AR67	40-7228	5AR58	40-7253
チャコール	15AR73	40-7261	9AR64	40-7295
	13AR70	40-7279	7AR61	40-7309
	11AR67	40-7287	5AR58	40-7317

●商品サイズ(cm)／( )内は対応ヌードサイズ
<ジャケット>
[15AR73]バスト101(92)・ヒップ(97)・着丈58・袖丈60・肩幅41
[13AR70]バスト98(89)・ヒップ(95)・着丈58・袖丈60・肩幅40
[11AR67]バスト95(86)・ヒップ(93)・着丈58・袖丈60・肩幅39
[9AR64]バスト92(83)・ヒップ(91)・着丈58・袖丈60・肩幅38
[7AR61]バスト89(80)・ヒップ(89)・着丈58・袖丈60・肩幅37
[5AR58]バスト86(77)・ヒップ(87)・着丈58・袖丈60・肩幅36
<スカート>
[15AR73]ウエスト75(73)・ヒップ102(97)・総丈55
[13AR70]ウエスト72(70)・ヒップ99(95)・総丈55
[11AR67]ウエスト69(67)・ヒップ96(93)・総丈55
[9AR64]ウエスト66(64)・ヒップ93(91)・総丈55
[7AR61]ウエスト63(61)・ヒップ90(89)・総丈55
[5AR58]ウエスト60(58)・ヒップ87(87)・総丈55
<Aパンツ>
[15AR73]ウエスト82(73)・ヒップ100(97)・ワタリ幅32・股下丈76・裾幅26
[13AR70]ウエスト79(70)・ヒップ97(95)・ワタリ幅31・股下丈76・裾幅25
[11AR67]ウエスト76(67)・ヒップ94(93)・ワタリ幅30・股下丈76・裾幅24
[9AR64]ウエスト73(64)・ヒップ91(91)・ワタリ幅29・股下丈76・裾幅24
[7AR61]ウエスト70(61)・ヒップ88(89)・ワタリ幅28・股下丈76・裾幅23
[5AR58]ウエスト67(58)・ヒップ85(87)・ワタリ幅27・股下丈76・裾幅22
<Bパンツ>
[15AR73]ウエスト81(73)・ヒップ101(97)・ワタリ幅31・股下丈76・裾幅28
[13AR70]ウエスト78(70)・ヒップ98(95)・ワタリ幅30・股下丈76・裾幅27
[11AR67]ウエスト75(67)・ヒップ95(93)・ワタリ幅29・股下丈76・裾幅26
[9AR64]ウエスト72(64)・ヒップ92(91)・ワタリ幅28・股下丈76・裾幅26
[7AR61]ウエスト69(61)・ヒップ89(89)・ワタリ幅27・股下丈76・裾幅25
[5AR58]ウエスト66(58)・ヒップ86(87)・ワタリ幅26・股下丈76・裾幅24
<ブラウス>
[15AR73]バスト102(92)・着丈60・袖丈58・肩幅41
[13AR70]バスト99(89)・着丈60・袖丈58・肩幅40
[11AR67]バスト96(86)・着丈60・袖丈58・肩幅39
[9AR64]バスト93(83)・着丈60・袖丈58・肩幅38
[7AR61]バスト90(80)・着丈60・袖丈58・肩幅37
[5AR58]バスト87(77)・着丈60・袖丈58・肩幅36

●品質／[ジャケット・パンツ・スカート]<表地>ポリエステル100%／織物<裏地>ポリエステル[ブラウス]ポリエステル100%／織物 ■中国製※(Aパンツ・Bパンツ)前股上は[64−91]で約22cmです。●[ジャケット] 肩パッド入(前)左右ポケット／裏地付(背抜き)[スカート](前)ダーツ(後)ファスナー開き、ダーツ、センターベンツ／裏地付[Aパンツ] ベルト通し付(前)ファスナー開き、左右ポケット(後)ダーツ／裏地付[Bパンツ] ベルト通し付(前)ファスナー開き(後)右ポケット／裏地付

●ベーシックな1つボタンのジャケット。スカートにもパンツにも合わせやすいデザインです。Aパンツはブーツカットで前のみポケット、後ろはダーツですっきりとしたデザイン、Bパンツは少し裾が広がったブーツカット。センタープレスでシルエットが美しいです。

クリーニング (ジャケット・パンツ・スカート) 手洗い (ブラウス)

Back Style

1. 共通生地

ポリエステル POLYESTER

ドレープ感のある薄手のポリエステル素材を使用しているので、清涼感のある生地になっています。着用時にしわになりにくく、形崩れもしにくい。(横ストレッチ性のある織り組織です)

B.Pants チャコール　A.Pants チャコール　Skirt チャコール　Blouse チャコール　Jacket チャコール

2009 WINTER 頼れる[illegible]に入れれば毎日がラクチン♪

蝴蝶网

おしゃれに着映えする冬の

"通勤ベーシックもおしゃれ" こそデキる女性のたしなみ。着まわし次第でクールにも可愛くも変身できる優秀セットアップを手に入れて、

3点セットスーツ
¥7,990 [税込]
Special Set Suit

3 SET SUIT
可愛くも、クールにも、その日の予定に合わせて賢く着まわし **3点セット**

3 黒
2 (時計)
A + B

[ブラウス 93-94 頁、ベルト 121-122 頁、バッグ 231-232 頁、パンプス 233-234 頁]

3 黒
A + C

[ネックレス 155-156 頁、パンプス 189-190 頁、レース使いブラウス H210 はラプティサイトをご覧ください。]

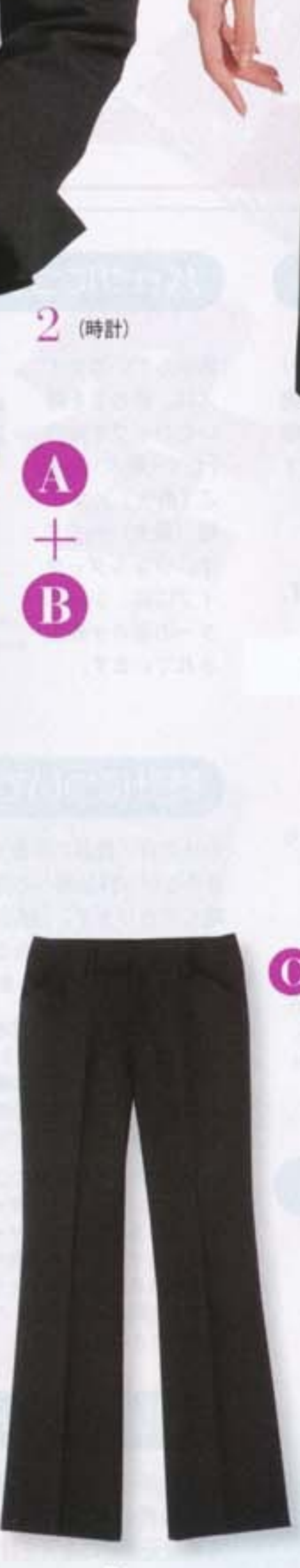

Pants
黒

Skirt
黒

Jacket
黒

wicca by CITIZEN

2 WATCH
知的なきちんと感を演出！ 上品クールなデザインが

2.ウィッカ時計H451

<ウィッカ>

税込価格17,850円(税抜17,000円)

申込番号	62-0477

●商品サイズ(cm)
約2.7×2.4・厚さ約0.8・内周約17
●品質／球面クリスタルガラス・ステンレス・スワロフスキー ■中国製／ムーブメントは日本製※ベルトのサイズ調整は出来ます。(サイズ調整説明書付)●5気圧防水 精度・月差±15秒以内、クォーツ式(ソーラー式)、保証書 取扱説明書付

●ONにもOFFにも使えるウィッカの腕時計。自然光で充電できて電池交換がいらないエコな時計です。

2. シンプルアジャスト 2. 留め具

3.3点セットスーツH270

税込価格7,990円(税抜7,610円)

カラー	サイズ	申込番号	サイズ	申込番号
黒	15AR73	40-2919	9AR64	40-2944
	13AR70	40-2927	7AR61	40-2952
	11AR67	40-2935		

●商品サイズ(cm)／( )内は対応ヌードサイズ
<ジャケット>
[15AR73]バスト103(92)・ヒップ(97)・着丈57・袖丈58・肩幅3
[13AR70]バスト100(89)・ヒップ(95)・着丈57・袖丈58・肩幅3
[11AR67]バスト97(86)・ヒップ(93)・着丈56・袖丈58・肩幅3
[9AR64]バスト94(83)・ヒップ(91)・着丈56・袖丈58・肩幅3
[7AR61]バスト91(80)・ヒップ(89)・着丈55・袖丈58・肩幅3
<スカート>
[15AR73]ウエスト78(73)・ヒップ120(97)・総丈56
[13AR70]ウエスト75(70)・ヒップ117(95)・総丈56
[11AR67]ウエスト72(67)・ヒップ114(93)・総丈56
[9AR64]ウエスト69(64)・ヒップ111(91)・総丈56
[7AR61]ウエスト66(61)・ヒップ109(89)・総丈56
<パンツ>
[15AR73]ウエスト83(73)・ヒップ103(97)・ワタリ幅33・股下丈78・裾幅2
[13AR70]ウエスト80(70)・ヒップ100(95)・ワタリ幅32・股下丈78・裾幅2
[11AR67]ウエスト77(67)・ヒップ97(93)・ワタリ幅31・股下丈78・裾幅2
[9AR64]ウエスト74(64)・ヒップ94(91)・ワタリ幅30・股下丈78・裾幅2
[7AR61]ウエスト71(61)・ヒップ92(89)・ワタリ幅29・股下丈78・裾幅2
※[スカート]腰ではくデザインの為ウエスト寸法が大きめです。ヒップ寸法に合わせてご注文ください。
●品質／<表地>ポリエステル100%／織物<裏地>ポリエステル ■中国製※[ジャケット]袖口スリットは約7cmです。※[パンツ]前股上は[9AR64]で約23cmです
●[ジャケット] 袖口スリット(前)左右ポケット／裏地付[スカート](後)ファスナー開き／裏地付[パンツ] ベルト通し付(前)ファスナー開き、左右ポケット(後)左右ポケット、ダーツ／裏地付

●テーラードジャケット+ブーツカットパンツ+タックスカートでお得感たっぷりのスーツ。ベーシックでもディテールやシルエットにこだわったスーツです。それぞれ単品でも気まわしが効くのが嬉しい。色々な場面で活躍しそうなセットアイテムです。

Back Style

3回払・ボーナス一括払は金利手数料なし！(郵便・コンビニ振替)(巻末のショッピングガイドをご覧ください。)

APTY SIZE GUIDE

ズガイド　SIZE GUIDE

いものが決まったら、まずはサイズ選びから!

ぴったりのサイズがあります

着ている感じで、着こなしたい!」… はい、サイズ選びを間違えなければ、ちゃんとモデルと同
が楽しめます。まずは、サイズ選びを失敗しないためにあなたのサイズを確認しておきましょう。

●レディス基本サイズの測り方
バスト…………胸のふくらみの一番高いところ
アンダーバスト… バストの下の部分
ウエスト…………胴まわりの一番細い部分
ヒップ……………腰まわりの一番大きい部分
身長……………靴をはかずに頭の先からかかとまで

ペックの見かた＞ あなたのサイズを確認したら、欲しい商品のサイズを選びましょう。

体型

記号	サイズ
B	A体型よりヒップが 8cm大きい人
AB	A体型よりヒップが 4cm大きい人
A	標準体型
Y	A体型よりヒップが 4cm小さい人

身長

記号	基本身長
T	166cm
R	158cm
P	150cm
PP	142cm

64 - 91

9 A R 64

M

ストの対応サイズ

	ウエスト
	92cm
	88cm
	84cm
	80cm
	76cm
	73cm
	70cm
	67cm
	64cm
	61cm
	58cm
	55cm

ヒップの対応サイズ

記号	ヒップ
107	107cm
105	105cm
103	103cm
101	101cm
99	99cm
97	97cm
95	95cm
93	93cm
91	91cm
89	89cm
87	87cm
85	85cm

バストの対応サイズ

記号	バスト
19	100cm
17	96cm
15	92cm
13	89cm
11	86cm
9	83cm
7	80cm
5	77cm
3	74cm

ウエストの対応サイズ

記号	ウエスト
92	92cm
88	88cm
84	84cm
80	80cm
76	76cm
73	73cm
70	70cm
67	67cm
64	64cm
61	61cm
58	58cm
55	55cm

記号	バスト寸法	ウエスト寸法
3L	100〜108cm	85〜93cm
LL	93〜101cm	77〜85cm
L	86〜 94cm	69〜77cm
M	79〜 87cm	64〜70cm
S	72〜 80cm	58〜64cm

※スクロールはJIS規格に従ったサイズ表示を基本にしています。

品名

カラー・サイズ・申込番号

1 ジャケットS-1
税込価格 **7,990円**（税抜**7,610円**）
<共リボン付>

カラー	サイズ	申込番号	サイズ	申込番号
濃紺	13AR	50-1557	9AR	50-1573
	11AR	50-1565	7AR	50-1581

●商品サイズ(cm)/( )内は対応ヌードサイズ
〔13AR〕バスト100(89)・ヒップ(95)・着丈54・袖丈46・肩幅40
〔11AR〕バスト97(86)・ヒップ(93)・着丈54・袖丈46・肩幅39
〔9AR〕バスト94(83)・ヒップ(91)・着丈53・袖丈45・肩幅39
〔7AR〕バスト91(80)・ヒップ(89)・着丈53・袖丈45・肩幅38
●品質／<表地>ポリエステル100%／織物<裏地>ポリエステル ■中国製／生地は日本製
●袖口スリット(前)ボタン開き、比翼仕立て／裏地付

クリーニング

洗濯絵表示

仕様コピー
（商品の仕様を簡潔にまとめました。裏地表示のないものは裏地は付いていません）

商品サイズ(cm)／( )は対応ヌードサイズ
〔9AR〕バスト94(83)・ヒップ(91)の場合
└ バストの対応ヌードサイズ 83cm

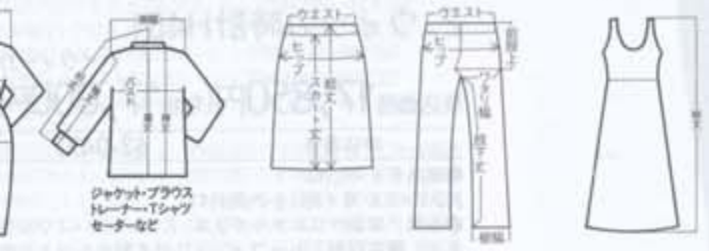

レース、フリンジ付商品の寸法はフリル等を含んだ寸法です。

■商品サイズはココを測った寸法です。

●モデルが着用している商品は、お客さまがお召し頂いた場合と同じ印象になるように、特別にモデルのサイズに合わせたものです。ご注文の際は商品個々のサイズ表をご確認ください。
●カタログ上で、商品の色、素材感はできるだけ忠実に再現するよう努力しておりますが、実物と印刷に若干の差が生じる場合があります。印刷物の色は戸外に近い明るい所でお確かめください。
●カタログに掲載の商品には原産国名を表示していますが、生産の都合により、原産国を変更する場合があります。予めご了承ください。
（商品に付属のタグをご確認ください）

洗濯マークの説明

OK 家庭用洗濯機で洗えます。
手洗い ご家庭で手洗いができます。
クリーニング クリーニング店にお出しください。
専門店 皮製品など専門品を取扱うクリーニング店にお出しください。
●JIS規格で定められた洗濯絵表示は、お届け商品に記載されていますので、洗濯の際は必ず表示にしたがってください。

※乾燥機をご使用の際は、事前に縫込みラベルをご確認ください。
※手洗いマークの商品は、洗濯機の「手洗いコース」や「脱水」のご使用はお避けください。

ッションアイテムの選び方

ンツ股上の基準について

21.5cm以下の商品には「浅め」マークを、23.5cm以には「深め」マークを入れています。
(22〜23cm)の商品には特には入れていません。

股上浅め　股上浅め
(21.5cm以下)

股上深め　股上深め
(23.5cm以上)

ナーサイズについて

ーサイズ表

サイズとーバストとの差	10cm 内外	13cm 内外	15cm 内外	18cm 内外	20cm 内外	23cm 内外
.5〜67.5		B65	C65	D65	E65	F65
.5〜72.5	A70	B70	C70	D70	E70	F70
.5〜77.5	A75	B75	C75	D75	E75	F75
.5〜82.5	A80	B80	C80	D80	E80	F80

(cm)

サイズ表

(cm)	商品サイズ
90	S
95	M
100	L
105	LL

ぴったりの靴をえらぶために

一人一人の顔が違うように、足の形もみんな違います。自分の足をじっくり見てください。左右でも微妙にちがうでしょう?本当に自分にあった靴を選ぶためにはサイズだけでなく、ワイズ(足囲)を知ることが必要です。足幅の広い方、甲高の方には甲回りにゆとりを持った3E・4Eワイズの靴をおすすめします。幅広のデザイン、甲高のデザインを確認してお選びください。

●2Eは普通タイプ
●3Eはややゆったりタイプ
●4Eはゆったりタイプ

※サイズ・ワイズは靴のデザインにより若干異なります。
※靴の重量表示は、片足の重さを10g単位で表示しております。
※サイズ及び重量表示は、全て婦人物について23cmまたはMサイズを基準としています。
※靴の試着は必ず室内でお願いします。

靴には、サイズ(足長)とワイズ(足囲)があります。

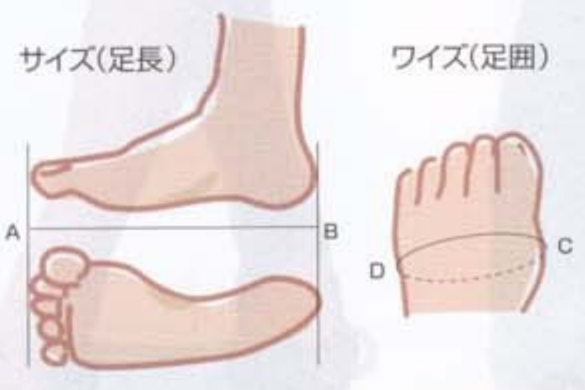

A(足指の一番長いところ)と、B(かかとの一番出っ張ったところ)に定規などを垂直に立て、地面と接する部分に印をつけてください。一番長いところが、あなたのサイズです。

C(親指の付け根の出っ張っているところ)とD(小指の付け根の出っ張っているところ)の甲回りがあなたのワイズです。

ブーツについて

ブーツに関しては、かかとから履き口までの高さと、履き口の周囲の長さで表示してあります。尚、伸縮性のある素材を使ったフィットブーツの場合、「履き口」の周囲の長さは、表示の数字と若干異なります。

バッグについて

表示しているサイズは、持ち手を除いたバッグ本体の「たて(最大)×よこ(最大)×マチ幅(最大)cm」です。ショルダータイプには、ショルダーの高さが表示されています。

時計について

当社では、商品の手配を迅速におこなうために、勝手ながら保証書への販売店・購入日の記入を省略しております。「商品お届け明細」の契約日付から保証書に表示された保証期間までは当社が責任を持って保証いたします。

●工場出荷時にモニター用電池が組み込まれておりますので、記載された電池寿命に満たないうちに切れる事があります。
※モニター用電池とは時計の機能や性能をチェックするための電池の事で、時計本体価格に電池代は含まれておりません。
※電池交換の場合は保証期間内でも有料になりますのでご了承ください。

◎ベルトのサイズ調整について
カタログに「ベルトのサイズ調整はできます」と記載されている時計には、サイズ調整方法の説明書が付いております。なお、ご自分ではサイズ調整ができないと判断された場合は、スクロールお客様窓口(無料ご質問・お問合わせ専用ダイヤル0120-762-000)までご相談ください。

ベルトのカット方法

先のとがった物で金具を起こし、ジャストサ[illegible]より金具のはさむ分だけ長めに残して切ります。その後元通りに金具をはめ込んでくださ[illegible]

サングラスについて

目に見える可視光線(太陽光線)がレンズを通過する比率を数値で表したものです。数値が小さい程、光線の透過は少なくなります。

●サングラスの表示サイズは「縦×横×つるの長さ」です。

リングについて

お持ちのリングの内周と直径を測り、下記より最も近いサイズをお申し込みください。(商品により若干の誤差があります。)尚、サイズ直しはお受けできませんのでご了承ください。

	リング直径(mm)	リング内周(mm)
3号	13 2/3	42.9
4号	14	44.0
5号	14 1/3	45.0
6号	14 2/3	46.1
7号	15	47.1
8号	15 1/3	48.2
9号	15 2/3	49.2
10号	16	50.3
11号	16 1/3	51.3
12号	16 2/3	52.4
13号	17	53.4
14号	17 1/3	54.5
15号	17 2/3	55.5
16号	18	56.6
17号	18 1/3	57.6
18号	18 2/3	58.6
19号	19	59.7
20号	[illegible]	60.7
21号	[illegible]	[illegible]

※リングの[illegible]準に[illegible]キーリングは[illegible]号を基準に表示しています。

蝴蝶网
hudie.com

キラめくブラ 最新作

大人スウィートな NEW LOOK!!

蝴蝶网
hudie.com

ABCDE

¥2,990
(税込)

肩ひも マジック　パッド　ストラップ 付替えOK

ABCDE

1. キラめくブラ／ピベル
<トリンプ>

税込価格 2,990円（税抜 2,848円）

カラー	サイズ	申込番号	サイズ	申込番号
グレー	E75	19-0311	C70	19-1180
	E70	19-0329	C65	19-1198
	E65	19-0338	B75	19-1202
	D75	19-0346	B70	19-1210
	D70	19-0354	B65	19-1228
	D65	19-1164	A75	19-1237
	C75	19-1172	A70	19-1245
チョコ	E75	19-1253	C70	20-4495
	E70	19-1261	C65	20-4508
	E65	19-1279	B75	20-4517
	D75	20-4452	B70	20-4525
	D70	20-4460	B65	20-4533
	D65	20-4478	A75	20-4541
	C75	20-4487	A70	20-4559
ミストピンク	E75	20-4568	C70	23-3096
	E70	23-3037	C65	23-3109
	E65	23-3045	B75	23-3118
	D75	23-3053	B70	23-3126
	D70	23-3061	B65	23-3134
	D65	23-3079	A75	23-3142
	C75	23-3088	A70	23-3495

• 品質／ナイロン・ポリエステル・その他
■中国製
※商品により柄の出方が異なる場合があります。
※ストラップを外した状態での着用はできません。
• 3／4カップ、ワイヤー入、サイドボーン2本入、ストラップ付け替え可／取り外し可能なパッド付、後ろホック2段×3列

Triumph

蝴蝶网
hudie.com

こんもりボリューム谷間
なめらかつるんと背中

バストメイクもおまかせ！

ワキを寄せる！
バストホルダー
サイドをしっかり押さえて胸の脇流れを防ぎます。

くっきり谷間！
シェイプパッド
寄せ上げ効果の高いステッチ入りパッドが付属！

ズレにくい！
肩ひもマジック
肩ひもを内側に傾けて安定させるトリンプ仕様。

1 チョコ
2 チョコ

2

グレー　ミストピンク　チョコ

3

1.2 バックスタイル

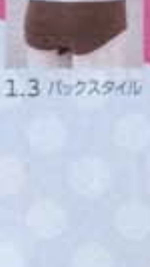
1.3 バックスタイル

3．ヒップハング／ビベル
<トリンプ>

税込価格 **1,200円**（税抜 **1,143円**）

カラー	サイズ	申込番号
グレー	L	23-4173
	M	23-4181
チョコ	L	23-4199
	M	23-4203
ミストピンク	L	23-4211
	M	23-4229

•商品サイズ(cm)／( )内は対応ヌードサイズ
[L]ヒップ(92～100)
[M]ヒップ(87～95)
•品質／<身生地>(前)ポリエステル100%(後)ナイロン80%・ポリウレタン20%／ストレッチニット<レース部>ナイロン・ポリウレタン■中国製　OK
※商品により柄の出方が異なる場合があります。

レースを効かせてフェミニンに仕上げたヒップハングショーツ。はき込みが浅めなのでローライズボトムにおすすめです。

2．ハイキニ／ビベル
<トリンプ>

税込価格 **1,200円**（税抜 **1,143円**）

カラー	サイズ	申込番号
グレー	L	23-3508
	M	23-3517
チョコ	L	23-3525
	M	23-4148
ミストピンク	L	23-4157
	M	23-4165

•商品サイズ(cm)／( )内は対応ヌードサイズ
[L]ヒップ(92～100)
[M]ヒップ(87～95)
•品質／<身生地>(前)ポリエステル100%(後)ナイロン80%・ポリウレタン20%／ストレッチニット<レース部>ナイロン・ポリウレタン■中国製　OK
※商品により柄の出方が異なる場合があります。

脚さばきのよいハイキニタイプのペアショーツ。伸縮性がよく肌にソフトにフィット。バックレースでヒップにきれいになじみます。

ぜ〜んぶトリンプ製だから
機能も見た目も大満足!
大人気のまとめ買い企画です。

Triumph

買えば、買うほど、お買い得!!

p248〜252の商品から選べる!

1セットで
2,200円(税込)

2セットで 1セットあたり
2,000円(税込)
¥400 お・ト・ク

3セットで 1セットあたり
1,800円(税込)
※3セット以上は、1セットあたり1,800円(税込)になります。
3セット以上で 送料無料
¥1,200 お・ト・ク

ここにはないアイテムいっぱい!
WEBも必見!!

▼サイト内検索【バリューバザール】と入力してね

バリューバザール　検索

マーブル&マーシュサイトには、カタログでは紹介しきれない
アイテムを常時15シリーズ以上ラインナップ!
色もデザインも、ますます自由に選べます。

WEB限定
大きなサイズも新登場!
C80(L)〜D90(3L)
E75(L)〜F90(3L)

※WEB限定商品と、カタログ掲載商品を同時にお買い上げ頂く際は、カタログ掲載商品もWEB上に掲載しておりますので、WEB画面から「カートに入れる」という方法でご注文ください。「カタログからのご注文」画面から申し込み番号を入力してご注文いただくと、割引ができなくなります。

蝴蝶网
hudie.com

P248～252の商品なら
どの組み合わせでもOK!
1セットで 2,200円(税込)
2セットで 1セットあたり 2,000円(税込) ¥400 お・ト・ク
3セットで 1セットあたり 1,800円(税込) ¥1,200 お・ト・ク
※3セット以上は、1セットあたり1,800円(税込)になります。
3セット以上 送料無

1
オフホワイト
〈上下セット〉

ジュエリーみたいなレースで
優雅なレディを気取って

蝴蝶网
hudie.com

パッド　ストラップ付替えOK

上下セット A B C D

1．クラシカルエンブレースセット
<トリンプ>

税込価格 **2,200円**（税抜 **2,096円**）

カラー	サイズ	申込番号	サイズ	申込番号
ワイン	D75-L	23-4238	B75-L	23-5781
	D75-M	23-4246	B75-M	23-5799
	D70-M	23-4254	B70-M	23-5803
	D65-M	23-4270	B65-M	23-5811
	C75-L	23-4288	A75-L	23-5829
	C75-M	23-4297	A75-M	23-5838
	C70-M	23-5765	A70-M	23-5846
	C65-M	23-5773		
ターコイズブルー	D75-L	23-5854	B75-L	23-6558
	D75-M	23-5862	B75-M	23-6567
	D70-M	23-5870	B70-M	23-6613
	D65-M	23-5888	B65-M	23-6621
	C75-L	23-5897	A75-L	23-6639
	C75-M	23-5900	A75-M	23-6648
	C70-M	23-6532	A70-M	46-6538
	C65-M	23-6540		
オフホワイト	D75-L	46-6546	B75-L	46-6627
	D75-M	46-6554	B75-M	46-6635
	D70-M	46-6562	B70-M	46-6643
	D65-M	46-6570	B65-M	46-6651
	C75-L	46-6588	A75-L	46-6669
	C75-M	46-6597	A75-M	46-6678
	C70-M	46-6600	A70-M	46-6686
	C65-M	46-6618		
ブラック	D75-L	46-6694	B75-L	41-1896
	D75-M	46-6708	B75-M	41-1900
	D70-M	46-6716	B70-M	41-1918
	D65-M	46-6724	B65-M	41-1926
	C75-L	41-1854	A75-L	41-1935
	C75-M	41-1862	A75-M	41-1943
	C70-M	41-1870	A70-M	41-1951
	C65-M	41-1888		
シュガーピンク	D75-L	41-1969	B75-L	41-2044
	D75-M	41-1977	B75-M	41-2052
	D70-M	41-1985	B70-M	41-2060
	D65-M	41-1994	B65-M	41-2078
	C75-L	41-2001	A75-L	41-2086
	C75-M	41-2019	A75-M	41-2095
	C70-M	41-2027	A70-M	41-2108
	C65-M	41-2035		

•品質／(ブラジャー)ポリエステル・ナイロン・その他(ショーツ)(身生地)ポリエステル85%・ポリウレタン15%／ストレッチニット(レース・地組織)ナイロン100%■中国製
※商品により柄の出方が異なる場合があります。
※ストラップを外した状態での着用はできません。
•3／4カップ、ワイヤー入、サイドボーン2本入、ストラップ付け替え可／取り外し可能なパッド付、後ろホック2段×3列

手洗い(ブラジャー)　洗濯機OK(ショーツ)

1．バックスタイル

今すぐ携帯でもチェック

線画調の刺しゅうが美しいレースが主役!
上品な色気が薫る大人のセットです。
パール調のプチモチーフで可愛さもプラス。

Like a gracefullady

乙女の夢を詰め込んだ ロマンティックなランジェリー

1
ソフトピンク
〈上下セット〉

パッド

上下セット A B C D

1．ラダーリボンギャザーセット <トリンプ>

税込価格 **2,200円**（税抜 **2,096円**）

カラー	サイズ	申込番号	サイズ	申込番号
ペールブルー	D75-L	41-2116	B75-L	41-2192
	D75-M	41-2125	B75-M	41-2205
	D70-M	41-2133	B70-M	41-2214
	D65-M	41-2141	B65-M	41-2222
	C75-L	41-2159	A75-L	41-2230
	C75-M	41-2167	A75-M	41-2248
	C70-M	41-2175	A70-M	41-2256
	C65-M	41-2184		
オフホワイト	D75-L	41-2265	B75-L	41-2345
	D75-M	41-2273	B75-M	41-2354
	D70-M	41-2281	B70-M	41-2362
	D65-M	41-2299	B65-M	41-2370
	C75-L	41-2303	A75-L	41-2388
	C75-M	41-2311	A75-M	41-2396
	C70-M	41-2329	A70-M	41-2400
	C65-M	41-2337		
ペールグリーン	D75-L	41-2418	B75-L	41-2494
	D75-M	41-2426	B75-M	41-2507
	D70-M	41-2435	B70-M	41-2515
	D65-M	41-2443	B65-M	41-2524
	C75-L	41-2451	A75-L	41-2532
	C75-M	41-2469	A75-M	41-2540
	C70-M	41-2477	A70-M	41-2558
	C65-M	41-2485		
ソフトピンク	D75-L	41-2566	B75-L	41-2647
	D75-M	41-2575	B75-M	41-2655
	D70-M	41-2583	B70-M	41-2664
	D65-M	41-2591	B65-M	41-2672
	C75-L	41-2605	A75-L	41-2680
	C75-M	41-2613	A75-M	41-2698
	C70-M	41-2621	A70-M	41-2702
	C65-M	41-2639		
ナイトネイビー	D75-L	41-2710	B75-L	41-2795
	D75-M	41-2728	B75-M	41-2809
	D70-M	41-2736	B70-M	41-2817
	D65-M	41-2745	B65-M	41-2825
	C75-L	41-2753	A75-L	41-2834
	C75-M	41-2761	A75-M	41-2842
	C70-M	41-2779	A70-M	41-2850
	C65-M	41-2787		

- 品質／〔ブラジャー〕ナイロン・レーヨン・その他〔ショーツ〕（身生地）ポリエステル100%／ニット（レース部）ナイロン・レーヨン・その他（テープ部）ナイロン100%■中国製 手洗い OK

※商品により柄の出方が異なる場合があります。
- 3／4カップ、ワイヤー入、サイドボーン2本入、取り外し可能なパッド付／後ろホック2段×3列

今すぐ携帯でもチェック

スウィートな配色にリボン&フリルたっぷり!
クラシカルなレースの甘口アレンジが新鮮です。
はき込み浅めのヒップハングショーツをセット。

Sweet dreaming lingerie

1. バックスタイル

hudie.com

1セットで 2,200円(税込)
2セットで (1セットあたり) 2,000円(税込) ¥400 お・ト・ク
3セットで (1セットあたり) 1,800円(税込) ¥1,200 お・ト・ク
※3セット以上は、1セットあたり1,800円(税込)になります。
3セット以上 送料無

2
ブラウン
〈上下セット〉

豪華レースにうっとり♥
プライス以上のリッチ感

パッド
上下セット A B C D

2．リッチケミカルレースセット
<トリンプ>

税込価格 **2,200円**（税抜 **2,096円**）

カラー	サイズ	申込番号	サイズ	申込番号
ブラウン	D75-L	41-3619	B75-L	41-3695
	D75-M	41-3627	B75-M	41-3708
	D70-M	41-3635	B70-M	41-3716
	D65-M	41-3644	B65-M	41-3725
	C75-L	41-3652	A75-L	41-3733
	C75-M	41-3660	A75-M	41-3741
	C70-M	41-3678	A70-M	41-3759
	C65-M	41-3686		
ローズピンク	D75-L	41-3767	B75-L	41-3848
	D75-M	41-3775	B75-M	41-3856
	D70-M	41-3784	B70-M	41-3865
	D65-M	41-3792	B65-M	41-3873
	C75-L	41-3805	A75-L	41-3881
	C75-M	41-3814	A75-M	41-3899
	C70-M	41-3822	A70-M	41-3903
	C65-M	41-3830		
ブラック	D75-L	41-3911	B75-L	41-3996
	D75-M	41-3929	B75-M	41-4004
	D70-M	41-3937	B70-M	41-4012
	D65-M	41-3945	B65-M	41-4020
	C75-L	41-3954	A75-L	41-4038
	C75-M	41-3962	A75-M	41-4046
	C70-M	41-3970	A70-M	41-4055
	C65-M	41-3988		
ペトロール	D75-L	41-4063	B75-L	41-4144
	D75-M	41-4071	B75-M	41-4152
	D70-M	41-4089	B70-M	41-4160
	D65-M	41-4097	B65-M	41-4178
	C75-L	41-4101	A75-L	41-4186
	C75-M	41-4119	A75-M	41-4195
	C70-M	41-4127	A70-M	41-4208
	C65-M	41-4135		
グレイッシュパープル	D75-L	41-4216	B75-L	41-4292
	D75-M	41-4225	B75-M	41-4305
	D70-M	41-4233	B70-M	41-4314
	D65-M	41-4241	B65-M	41-4322
	C75-L	41-4259	A75-L	41-4330
	C75-M	41-4267	A75-M	41-4348
	C70-M	41-4275	A70-M	41-4356
	C65-M	41-4284		

手洗い OK（ブラジャー）（ショーツ）

- 品質／（ブラジャー）ナイロン・ポリエステル・その他〔ショーツ〕（身生地）ナイロン80%・ポリウレタン20%／ストレッチニット（レース部）ナイロン・ポリエステル・その他（裏打）ポリエステル60%・綿40%■中国製
※商品により柄の出方が異なる場合があります。
- 3／4カップ、ワイヤー入、サイドボーン2本入、取り外し可能なパッド付／カップ裏バストホルダー付、後ろホック2段×3列

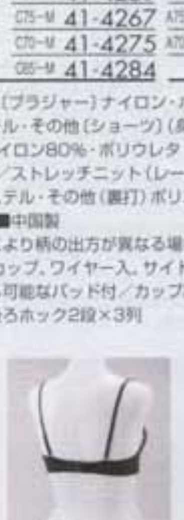

2. バックスタイル

今すぐ携帯でもチェック

揺れるケミカルレースが文句ナシに豪華！
ブラには寄せ胸をキープするバストホルダー付。
ショーツは足口から透ける花柄がセクシーです。

Gorgeous lace magic

蝴蝶网
hudie.com

さりげないのにセクシー！
配色の美しさが大人の魅力

1
シルバーグレー
〈上下セット〉

今すぐ携帯でもチェック

ドット柄のレースをカップにふんわり重ねて、
サテンの艶がほのかに透けるモードなデザイン。
ニュアンス配色で上品に着こなせるセットです。

Sensual shiny satin

パッド　ストラップ付替えOK

上下セット A B C D

1. 配色ドットレースセット
＜トリンプ＞

税込価格 **2,200円**（税抜 **2,096円**）

カラー	サイズ	申込番号	サイズ	申込番号
ベージュ	D75-L	41-2868	B75-L	41-2949
	D75-M	41-2876	B75-M	41-2957
	D70-M	41-2885	B70-M	41-2965
	D65-M	41-2893	B65-M	41-2974
	C75-L	41-2906	A75-L	41-2982
	C75-M	41-2915	A75-M	41-2990
	C70-M	41-2923	A70-M	41-3007
	C65-M	41-2931		
ブラウン	D75-L	41-3015	B75-L	41-3091
	D75-M	41-3024	B75-M	41-3105
	D70-M	41-3032	B70-M	41-3113
	D65-M	41-3040	B65-M	41-3121
	C75-L	41-3058	A75-L	41-3139
	C75-M	41-3066	A75-M	41-3147
	C70-M	41-3075	A70-M	41-3155
	C65-M	41-3083		
シルバーグレー	D75-L	41-3164	B75-L	41-3245
	D75-M	41-3172	B75-M	41-3253
	D70-M	41-3180	B70-M	41-3261
	D65-M	41-3198	B65-M	41-3279
	C75-L	41-3202	A75-L	41-3287
	C75-M	41-3210	A75-M	41-3295
	C70-M	41-3228	A70-M	41-3309
	C65-M	41-3236		
オールドローズ	D75-L	41-3317	B75-L	41-3393
	D75-M	41-3325	B75-M	41-3406
	D70-M	41-3334	B70-M	41-3415
	D65-M	41-3342	B65-M	41-3423
	C75-L	41-3350	A75-L	41-3431
	C75-M	41-3368	A75-M	41-3449
	C70-M	41-3376	A70-M	41-3457
	C65-M	41-3385		
ペールスプラウト	D75-L	41-3465	B75-L	41-3546
	D75-M	41-3474	B75-M	41-3555
	D70-M	41-3482	B70-M	41-3563
	D65-M	41-3490	B65-M	41-3571
	C75-L	41-3504	A75-L	41-3589
	C75-M	41-3512	A75-M	41-3597
	C70-M	41-3520	A70-M	41-3601
	C65-M	41-3538		

- 品質／［ブラジャー］ナイロン・ポリエステル・その他［ショーツ］＜身生地＞（前）ポリエステル100％（後）ナイロン90％・ポリウレタン10％／ストレッチニット＜レース部＞ナイロン100％

手洗い（ブラジャー）　OK（ショーツ）

■中国製

※商品により柄の出方が異なる場合があります。
※ストラップを外した状態での着用はできません。
- 3／4カップ、ワイヤー入、サイドボーン2本入、ストラップ付け替え可／取り外し可能なパッド付、後ろホック2段×3列

1. バックスタイル

蝴蝶网
hudie.com

POPなモード感がおしゃれ！
やんちゃな個性派セット

パッド　ストラップ付替えOK

上下セット A B C D

2．ストライプドットプリントセット
<トリンプ>

税込価格 **2,200円**（税抜 **2,096円**）

カラー	サイズ	申込番号	サイズ	申込番号
イエローグリーン	D75-L	41-4500	B75-L	41-4585
	D75-M	41-4518	B75-M	41-4594
	D70-M	41-4526	B70-M	41-4607
	D65-M	41-4535	B65-M	41-4615
	C75-L	41-4543	A75-L	41-4624
	C75-M	41-4551	A75-M	41-4632
	C70-M	41-4569	A70-M	41-4640
	C65-M	41-4577		
ブラック	D75-L	41-4658	B75-L	41-4739
	D75-M	41-4666	B75-M	41-4747
	D70-M	41-4675	B70-M	41-4755
	D65-M	41-4683	B65-M	41-4764
	C75-L	41-4691	A75-L	41-4772
	C75-M	41-4705	A75-M	41-4780
	C70-M	41-4713	A70-M	41-4798
	C65-M	41-4721		
ピーチピンク	D75-L	41-4802	B75-L	41-4887
	D75-M	41-4810	B75-M	41-4895
	D70-M	41-4828	B70-M	41-4909
	D65-M	41-4836	B65-M	41-4917
	C75-L	41-4845	A75-L	41-4925
	C75-M	41-4853	A75-M	41-4934
	C70-M	41-4861	A70-M	41-4942
	C65-M	41-4879		
レッド	D75-L	41-4950	B75-L	41-5035
	D75-M	41-4968	B75-M	41-5043
	D70-M	41-4976	B70-M	41-5051
	D65-M	41-4985	B65-M	41-5069
	C75-L	41-4993	A75-L	41-5077
	C75-M	41-5000	A75-M	41-5085
	C70-M	41-5018	A70-M	41-5094
	C65-M	41-5026		
ブルーグリーン	D75-L	41-5107	B75-L	41-5183
	D75-M	41-5115	B75-M	41-5191
	D70-M	41-5124	B70-M	41-5205
	D65-M	41-5132	B65-M	41-5213
	C75-L	41-5140	A75-L	41-5221
	C75-M	41-5158	A75-M	41-5239
	C70-M	41-5166	A70-M	41-5247
	C65-M	41-5175		

- 品質／〔ブラジャー〕ナイロン・ポリウレタン〔ショーツ〕（身生地）ナイロン80%・ポリウレタン20%／ストレッチネット（裏打）ナイロン100%（テープ部）ナイロン100%■中国製　OK

※商品により柄の出方が異なる場合があります。
※ストラップを外した状態での着用はできません。
- 3／4カップ、ワイヤー入、サイドボーン2本入、ストラップ付け替え可／取り外し可能なパッド付、後ろホック2段×3列

2.バックスタイル

ドット×ストライプをMIXしたポップな柄と
インパクトのある配色で差がつく個性派セット。
ショーツは透け感のある薄手ネット素材です。

Fancy dots and stripes!

nudie.com

蝴蝶网
hudie.com

プチ☆ブラ special

check **Web** www.marble-m.com/

▼サイト内検索【プチブラ】と入力してね

プチブラ　検索

ケータイはコチラ!

パッド　ストラップ付替えOK

上下セット A B C D

1. B&Sセット／チェリービーン

税込価格 **1,990円**（税抜 **1,896円**）

カラー	サイズ	申込番号	サイズ	申込番号
ペールブルー	D75-L	41-5930	B75-L	41-6015
	D75-M	41-5948	B75-M	41-6023
	D70-M	41-5956	B70-M	41-6031
	D65-M	41-5965	B65-M	41-6049
	C75-L	41-5973	A75-L	41-6057
	C75-M	41-5981	A75-M	41-6065
	C70-M	41-5999	A70-M	41-6074
	C65-M	41-6006		
ピーチピンク	D75-L	41-6082	B75-L	41-6163
	D75-M	41-6090	B75-M	41-6171
	D70-M	41-6104	B70-M	41-6189
	D65-M	41-6112	B65-M	41-6197
	C75-L	41-6120	A75-L	41-6201
	C75-M	41-6138	A75-M	41-6219
	C70-M	41-6146	A70-M	41-6227
	C65-M	41-6155		

•品質／（ブラジャー）ポリエステル・ナイロン・その他（ショーツ）（前身頃）ポリエステル100%（後身頃）ポリエステル88%・ポリウレタン12%／ストレッチニット（レース部）ナイロン100%

手洗い（ブラジャー）　OK（ショーツ）

■中国製

※商品により柄の出方が異なる場合があります。

※ストラップを外した状態での着用はできません。

•3／4カップ、ワイヤー入、サイドボーン2本入。ストラップ付け替え可／取り外し可能なパッド付。後ろホック2段×3列

1

ピーチピンク（上下セット）

ペールブルー

1 オトナ可愛い辛口ドット

ふんわりカラーを、存在感のある黒ドットで引き締めたスパイシーなデザイン。細いリボンを通したはしごレースやスカラレースもポイントです。サイドをゴムストリングでつないだショーツはちょっぴりセクシー。

オフホワイト

2 スウィートな水玉が新鮮!

カジュアルな印象のドット柄を、リボンやフリルでフェミニンに味つけ。サイドのお肉を中央に寄せるL字形ワイヤーで優しく谷間をメイクします。ショーツはハイキニタイプ。足口のフリルが可愛い!

オフホワイト

3 ゴージャスレースを可愛く!

カットドビーで朝露のようなドット柄を浮き上がらせた身生地に、豪華なケミカルレースをたっぷり。ストラップにもさりげなく♡柄が入っています! ショーツはヒップに優しくフィットするバックレースタイプ。

パッド ストラップ付替えOK 上下セット A B C D E

3．B&Sセット／ハートケミカル

税込価格 **1,990円**（税抜 **1,896円**）

カラー	サイズ	申込番号	サイズ	申込番号
オフホワイト	E75-L	41-5557	C70-M	41-5655
	E75-M	41-5565	C65-M	41-5663
	E70-M	41-5574	B75-L	41-5671
	E65-M	41-5582	B75-M	41-5689
	D75-L	41-5590	B70-M	41-5697
	D75-M	41-5604	B65-M	41-5701
	D70-M	41-5612	A75-L	41-5719
	D65-M	41-5620	A75-M	41-5727
	C75-L	41-5638	A70-M	41-5735
	C75-M	41-5646		
シュガーピンク	E75-L	41-5744	C70-M	41-5841
	E75-M	41-5752	C65-M	41-5859
	E70-M	41-5760	B75-L	41-5867
	E65-M	41-5778	B75-M	41-5875
	D75-L	41-5786	B70-M	41-5884
	D75-M	41-5795	B65-M	41-5892
	D70-M	41-5808	A75-L	41-5905
	D65-M	41-5816	A75-M	41-5914
	C75-L	41-5825	A70-M	41-5922
	C75-M	41-5833		

•品質／（ブラジャー）ポリエステル・ポリウレタン・その他（ショーツ）（身生地・前）ポリエステル100%（身生地・後）ポリエステル85%・ポリウレタン15%／ストレッチニット（フロントレース）ポリエステル100%（裾口レース）ナイロン・ポリウレタン（裏打ち）ポリエステル100%■中国製

手洗い（ブラジャー） OK（ショーツ）

※商品により柄の出方が異なる場合があります。

※ストラップを外した状態での着用はできません。

•3／4カップ、ワイヤー入、サイドボーン2本入、ストラップ付け替え可／取り外し可能なパッド付／後ろホック2段×3列

パッド ストラップ付替えOK 上下セット A B C D

2．B&Sセット／ドットシフォン

税込価格 **1,990円**（税抜 **1,896円**）

カラー	サイズ	申込番号	サイズ	申込番号
オフホワイト	D75-L	41-5255	B75-L	41-5336
	D75-M	41-5264	B75-M	41-5345
	D70-M	41-5272	B70-M	41-5353
	D65-M	41-5280	B65-M	41-5361
	C75-L	41-5298	A75-L	41-5379
	C75-M	41-5302	A75-M	41-5387
	C70-M	41-5310	A70-M	41-5395
	C65-M	41-5328		
ペールアクア	D75-L	41-5409	B75-L	41-5485
	D75-M	41-5417	B75-M	41-5493
	D70-M	41-5425	B70-M	41-5506
	D65-M	41-5434	B65-M	41-5515
	C75-L	41-5442	A75-L	41-5523
	C75-M	41-5450	A75-M	41-5531
	C70-M	41-5468	A70-M	41-5549
	C65-M	41-5476		

•品質／（ブラジャー）ポリエステル・ナイロン・その他（ショーツ）（前身生地）ポリエステル100%（脇身生地）ナイロン100%（後身生地）ナイロン85%・ポリウレタン15%／ストレッチニット（レース部）綿100%■中国製

手洗い（ブラジャー） OK（ショーツ）

※商品により柄の出方が異なる場合があります。

※ストラップを外した状態での着用はできません。

•3／4カップ、ワイヤー入、サイドボーン2本入、ストラップ付け替え可／取り外し可能なパッド付（A～Cカップ）後ろホック1段×3列（Dカップ）後ろホック2段×3列

3

シュガーピンク（上下セット）

2

ペールアクア（上下セット）

ブラ&ショーツで

¥1,990（税込）

甘辛を絶妙MIX！モードな新作3本勝負！

蝴蝶网
hudie.com

蝴蝶网

1

ブラック
(3点セット)

プチ★ブラ special

おトクで可愛い!
2コパンシリーズ

ブラ&2枚ショーツの3点で ¥1,990 (税込)

大好評

1 この可愛さで谷間もキレイ!

花、リボン、ハート…。フェミニンなモチーフを散りばめた可愛いレースがポイント。ふんわりキュートなペールオレンジと、メリハリの効いたブラックの2色展開。ハイキニ&ヒップハングショーツ付。

ストラップ付替えOK

上下セット A B C D E

1．2枚ショーツB&SセットHM1
<3点セット>

税込価格 1,990円（税抜 1,896円）

カラー	サイズ	申込番号	サイズ	申込番号
ブラック	E75-L	41-6235	C70-M	41-6333
	E75-M	41-6244	C65-M	41-6341
	E70-M	41-6252	B75-L	41-6359
	E65-M	41-6260	B75-M	41-6367
	D75-L	41-6278	B70-M	41-6375
	D75-M	41-6286	B65-M	41-6384
	D70-M	41-6295	A75-L	41-6392
	D65-M	41-6308	A75-M	41-6405
	C75-L	41-6316	A70-M	41-6414
	C75-M	41-6325		
ペールオレンジ	E75-L	41-6422	C70-M	41-6529
	E75-M	41-6430	C65-M	41-6537
	E70-M	41-6448	B75-L	41-6545
	E65-M	41-6456	B75-M	41-6554
	D75-L	41-6465	B70-M	41-6562
	D75-M	41-6473	B65-M	41-6570
	D70-M	41-6481	A75-L	41-6588
	D65-M	41-6499	A75-M	41-6596
	C75-L	41-6503	A70-M	41-6600
	C75-M	41-6511		

•品質／(ブラジャー)ポリエステル・ナイロン・その他(ショーツ)(身生地)ポリエステル100%／ニット(レース・地組織)ナイロン100%■中国製
※商品により柄の出方が異なる場合があります。
※ストラップを外した状態での着用はできません。
•3／4カップ、ワイヤー入、サイドボーン2本入、ストラップ付け替え可／後ろホック2段×3列

OK

蝴蝶网
hudi.com

2
クリームホワイト
(3点セット)

ストラップ
付替えOK

上下セット A B C D E

2．2枚ショーツB&SセットFM2
<3点セット>

税込価格 1,990円（税抜 1,896円）

カラー	サイズ	申込番号	サイズ	申込番号
ローズピンク	E75-L	06-3085	C70-M	17-8834
	E75-M	06-3093	C65-M	17-8842
	E70-M	06-3107	B75-L	17-8850
	E65-M	06-3115	B75-M	17-8868
	D75-L	06-3123	B70-M	17-8877
	D75-M	06-3174	B65-M	17-8885
	D70-M	06-7544	A75-L	17-8893
	D65-M	06-7552	A75-M	18-0502
	C75-L	06-7560	A70-M	18-0510
	C75-M	17-8826		
クリームホワイト	E75-L	18-0528	C70-M	19-0028
	E75-M	18-0537	C65-M	19-0036
	E70-M	18-8058	B75-L	19-0248
	E65-M	18-8082	B75-M	19-0257
	D75-L	18-8090	B70-M	19-0265
	D75-M	18-8120	B65-M	19-0273
	D70-M	18-8138	A75-L	19-0281
	D65-M	18-8147	A75-M	19-0299
	C75-L	18-8155	A70-M	19-0303
	C75-M	18-8163		

•品質／〔ブラジャー〕ポリエステル・ナイロン・その他〔ショーツ〕（身生地）ポリエステル100%／ニット（レース・地組織）ナイロン100%■中国製
※商品により柄の出方が異なる場合があります。
※ストラップを外した状態での着用はできません。
•3／4カップ、ワイヤー入、サイドボーン2本入、ストラップ付け替え可／後ろホック2段×3列

手洗い (ブラジャー) OK (ショーツ)

2 可憐な花束がボディに満開!

胸を寄せる効果の高いL字型ワイヤーが深い谷間をメイク。手持ちのパッドが入れられるパッドポケットも付いています。窮屈感の少ない軽やかな着け心地も魅力。ハイキニ&ヒップハングショーツをセット。

3 シンプルリッチな大人めデザイン

降りしきる雪を思わせる白い刺しゅうが印象的。美しいレースの柄を生かしたブラ&ショーツです。凹凸の少ないデザイン&上品カラーだから、大活躍間違いなし!ハイキニ&ヒップハングショーツ付。

3
ペールグリーン
(3点セット)

ストラップ
付替えOK

上下セット A B C D E

3．2枚ショーツB&SセットHM2
<3点セット>

税込価格 1,990円（税抜 1,896円）

カラー	サイズ	申込番号	サイズ	申込番号
チャコール	E75-L	41-6618	C70-M	41-6715
	E75-M	41-6626	C65-M	41-6724
	E70-M	41-6635	B75-L	41-6732
	E65-M	41-6643	B75-M	41-6740
	D75-L	41-6651	B70-M	41-6758
	D75-M	41-6669	B65-M	41-6766
	D70-M	41-6677	A75-L	41-6775
	D65-M	41-6685	A75-M	41-6783
	C75-L	41-6694	A70-M	41-6791
	C75-M	41-6707		
ペールグリーン	E75-L	41-6805	C70-M	41-6902
	E75-M	41-6813	C65-M	41-6910
	E70-M	41-6821	B75-L	41-6928
	E65-M	41-6839	B75-M	41-6936
	D75-L	41-6847	B70-M	41-6945
	D75-M	41-6855	B65-M	41-6953
	D70-M	41-6864	A75-L	41-6961
	D65-M	41-6872	A75-M	41-6979
	C75-L	41-6880	A70-M	41-6987
	C75-M	41-6898		

•品質／〔ブラジャー〕ポリエステル・ナイロン・その他〔ショーツ〕（身生地）ポリエステル100%／ニット（レース・地組織）ナイロン100%■中国製
※商品により柄の出方が異なる場合があります。
※ストラップを外した状態での着用はできません。
•3／4カップ、ワイヤー入、サイドボーン2本入、ストラップ付け替え可／後ろホック2段×3列

手洗い (ブラジャー) OK (ショーツ)

接結ニットでぬくぬく！頼れる八分袖インナー

¥1,290（税込）

やわらかな色の表面感が魅力の長め丈のあったかインナー。接結ニット素材は空気を含んでかなりあったか！可愛いレースもたっぷりついて、このお値段は見逃せません。

チ★プラ Special

かわいい配色がちらり♪

見せたくなっちゃう？ぬく可愛インナー

¥990～（税込）

1～4 共通生地

ふんわりやわらかな肌ざわりが気持ちいい接結ニット

1．裏側配色八分袖インナー

税込価格 1,290円（税抜 1,229円）

カラー	サイズ	申込番号
ピンク	L	41-7070
	M	41-7088
ブラウン	L	41-7096
	M	41-7100
ブラック	L	41-7118
	M	41-7126
ミント	L	41-7135
	M	41-7143

• 商品サイズ（cm）／（ ）内は対応ヌードサイズ
[L]バスト(86～94)・身丈60
[M]バスト(79～87)・身丈58
• 品質／（身生地）アクリル50%・綿25%・レーヨン25%／ニット（レース部）ナイロン90%・ポリウレタン10%■中国製 OK
※商品により柄の出方が異なる場合があります。

蝴蝶网

背中までカバー！冬のあったかキャミ

¥1,090(税込)

アウターを選ばず着やすいキャミは、背中が高めになったあったか仕様が嬉しい！ 衿もとの可愛いレースをチラッと見せてもおしゃれです。裾にもぐるりとレース付。

2. 裏側配色キャミソール

税込価格 1,090円（税抜 1,039円）

カラー	サイズ	申込番号
ピンク	L	41-6995
	M	41-7003
ブラウン	L	41-7011
	M	41-7029
ブラック	L	41-7037
	M	41-7045
ミント	L	41-7054
	M	41-7062

・商品サイズ(㎝)／( )内は対応ヌードサイズ
[illegible]
・品質／[illegible]
25%・レーヨン25%／ニット(レース部) OK
[illegible]

免费时尚杂志在线看&下载
我的衣柜网
www.5D1G.com

3. 裏側配色一分丈パンツ

税込価格 990円（税抜 943円）

カラー	サイズ	申込番号
ピンク	L	41-7151
	M	41-7169
ブラウン	L	41-7177
	M	41-7185
ブラック	L	41-7194
	M	41-7207
ミント	L	41-7215
	M	41-7224

・商品サイズ(㎝)／( )内は対応ヌードサイズ
[L]ヒップ(92〜100)
[M]ヒップ(87〜95)
・品質／(身生地)アクリル50%・綿25%・レーヨン25%／ニット(レース部)ナイロン90%・ポリウレタン10%■中国製 OK
※商品により柄の出方が異なる場合があります。

スカートの下のスースー防止に一分丈のあったかショーツはいかが?はき込みはやや浅め。ウエストレースはチラっと見えても許せる可愛さです。別布のクロッチがついているから、ショーツ代わりに1枚ではいてもOK!

¥990

スカートの下の秘密 ほかほかショーツ

¥990(税込)

冷えは女子の敵！やわらか腹巻で守ろ！

見えても可愛い腹巻は、お腹まわりが無防備になりがちなローライズボトムの日の必需品！ 背中側の丈が長めになっているので裾をしっかりボトムにしまえます。接結ニットだから薄くてもあったか！

4. 裏側配色腹巻

税込価格 990円（税抜 943円）

カラー	サイズ	申込番号
ピンク	L	41-7232
	M	41-7240
ブラウン	L	41-7258
	M	41-7266
ブラック	L	41-7275
	M	41-7283
ミント	L	41-7291
	M	41-7305

・商品サイズ(㎝)／( )内は対応ヌードサ
[L]ウエスト(69〜77)・後中心丈40
[M]ウエスト(64〜70)・後中心丈38
・品質／(身生地)アクリル50%・綿25%・レーヨン25%／ニット ナイロン90%・ポリウレタン10%■中国製 OK
※商品により柄の出方が異なる場合があ

蝴蝶网
nudie.com

蝴蝶网
hudie.com

可愛さMVP

部屋着にもオススメ!
ぬくかわ★インナー

肉厚感のあるジャカード素材。
ふんわりした肌ざわりもソフトです。

★冬のふんわりキャミ

1

★お腹あったかショーツ

2

サニタリーショーツ

★サニタリーも!

3

…理中のデリケートなお腹を守る、
…巻付のサニタリーショーツ。
…ロッチ部分には、
…れが目立ちにくい黒の防水布付。
…ップのかぶりが少し深めなので
…っぽり安定感のあるはき心地です。

3．ジャガード腹巻サニタリーHM

税込価格 1,290円（税抜 1,229円）

カラー	サイズ	申込番号
リボン	L	41-7479
	M	41-7487
スター	L	41-7495
	M	41-7509

• 商品サイズ(cm)／( )内は対応ヌードサイズ
[L]ヒップ(92~100)
[M]ヒップ(87~95)
• 品質／(身生地)綿75%・ポリエステル25%／ニット(レース部分)ナイロン・ポリウレタン ■日本製
OK
※商品により柄の出方が異なる場合があります。

ウエスト部分をぐーんと伸ばして、
お腹までしっかりカバー。
やわらか素材が素肌に気持ちいい
あったかショーツです。
別布のクロッチ付なので
1枚でもどうぞ。

2．ジャガード腹巻ショーツHM

税込価格 1,290円（税抜 1,229円）

カラー	サイズ	申込番号
リボン	L	41-7436
	M	41-7445
スター	L	41-7453
	M	41-7461

• 商品サイズ(cm)／( )内は対応ヌードサイズ
[L]ヒップ(92~100)
[M]ヒップ(87~95)
• 品質／(身生地)綿75%・ポリエステル25%／ニット(レース部分)ナイロン・ポリウレタン ■日本製
OK
※商品により柄の出方が異なる場合があります。

ストラップ部分がレースになった
着心地の優しいキャミソール。
ふんわりあたたかい素材だから、
1枚でも保温性アップ!
パジャマやルームウエアの下にも
気軽に着られるかわいさ。

1．ジャガードキャミソールHM

税込価格 1,590円（税抜 1,515円）

カラー	サイズ	申込番号
リボン	L	41-7355
	M	41-7364
スター	L	41-7372
	M	41-7380

• 商品サイズ(cm)／( )内は対応ヌードサイズ
[L]バスト(86~94)・総丈63
[M]バスト(79~87)・総丈59
• 品質／(身生地)綿75%・ポリエステル25%／ニット(レース部分)ナイロン・ポリウレタン ■日本製
OK
※商品により柄の出方が異なる場合があります。

蝴蝶网
hudie.com

6 ★ポッケ付がカワイイ!

可愛い腹巻は今どきの女子の必需品。
下着っぽくないキュートな柄だから
洋服からチラッと見えても大丈夫!
かがんでも背中が見えにくいよう、
後ろ丈が長めになっています。
ミニカイロなどが入るポケット付。

6．ジャガード腹巻HM

税込価格 **990円**（税抜 **943円**）

カラー	サイズ	申込番号
リボン	M−L	41-7398
スター	M−L	41-7402

• 商品サイズ(cm)／(　)内は対応ヌードサイズ
[M−L]ウエスト(64〜77)・後中心丈37
• 品質／(身生地)綿75%・ポリエステル25%／ニット（レース部分）ナイロン・ポリウレタン　■日本製　OK
※商品により柄の出方が異なる場合があります。

5 ★お腹&お尻すっぽり!

可愛いジャカード柄を織り込んだ
ふっくら厚みのある生地が、
お腹〜太ももまで包んでポカポカ!
別布のクロッチが付いているので
ショーツ代わりに1枚で着用OK。
オーバーパンツとしても活躍します。

5．ジャガード三分丈パンツHM

税込価格 **1,480円**（税抜 **1,410円**）

カラー	サイズ	申込番号
リボン	M−L	41-7410
スター	M−L	41-7428

• 商品サイズ(cm)／(　)内は対応ヌードサイズ
[M−L]ヒップ(87〜100)
• 品質／(身生地)綿75%・ポリエステル25%／ニット（レース部分）ナイロン・ポリウレタン　■日本製　OK
※商品により柄の出方が異なる場合があります。

4 ★ぬくぬく八分袖

ぬくもり感のあるふんわり素材。
広めの衿&すっきり八分袖の
使いやすいあったかインナーです。
柄&レースが可愛いから、
そのままルームウエアにしてもOK。
胸もとの小さいリボンもキュート!

4．ジャガード八分袖インナーHM

税込価格 **1,990円**（税抜 **1,896円**）

カラー	サイズ	申込番号
リボン	L	41-7313
	M	41-7321
スター	L	41-7339
	M	41-7347

• 商品サイズ(cm)／(　)内は対応ヌードサイズ
[L]バスト(86〜94)・身丈61
[M]バスト(79〜87)・身丈58
• 品質／(身生地)綿75%・ポリエステル25%／ニット（レース部分）ナイロン・ポリウレタン　■日本製　OK
※商品により柄の出方が異なる場合があります。

蝴蝶网
hudie.com

Relaxing Wear special!

マシュマロみたい! 甘~いおうちウェア

1 裾フリルで可愛さ倍増!

ゆるっと長めの丈感、甘いキャンデーカラーが可愛すぎ!素肌に羽織るのが気持ちいいパーカに、ショートパンツをセットしました。パーカの裾はフリル状になっているので、後ろ姿もキュート。

1．もこもこニットパーカセット
税込価格 **3,990円**（税抜 **3,800円**）

カラー	サイズ	申込番号
ピンク系	L	41-7517
	M	41-7525
イエロー系	L	41-7534
	M	41-7542
ベージュ系	L	41-7550
	M	41-7568

• 商品サイズ(cm)／( )内は対応ヌードサイズ
【L】バスト91(86~94)・ウエスト(69~77)・身丈73・袖丈84・肩幅40・股下丈8
【M】バスト87(79~87)・ウエスト(64~70)・身丈70・袖丈82・肩幅38・股下丈7
• 品質／ポリエステル100%／カットソー OK
■中国製
※商品により柄の出方が異なる場合があります。
• (上着)(前)左右ポケット(パンツ)ウエスト総ゴム、ウエストゴム取替口有

イエロー系

ベージュ系

1
ピンク系
〈上下セット〉

しっとりやわらかな
冬の素肌に心地よい素材。
1~3. 共通生地

3 ピンク

3 冬の素足をしっとり包む

はき口はゴムでソフトにフィット。ちょっとルーズにはくと可愛いルームソックスです。しっとりした肌触りが気持ちいいから、お風呂上がりの素足にどうぞ!

3．もこもこニットルームソックス

税込価格 **1,290円**（税抜 **1,229円**）

カラー	サイズ	申込番号
ピンク	F	41-7631
ベージュ	F	41-7649
イエロー	F	41-7657

※対応サイズの目安は23cm～25cmです。
• 品質／ポリエステル100％／カットソー
■中国製
OK

2
ベージュ系

2 ずーっとゴロゴロしたくなる!

楽ちんオールインワンは、お部屋でゴロゴロしたい時にぴったり!ウエストはゴム&リボンで自然にフィット。裾が優しく広がった長めの袖がキュートです。下からはいて着用するタイプ。

2．もこもこニットオールインワン

税込価格 **3,990円**（税抜 **3,800円**）

カラー	サイズ	申込番号
ピンク系	L	41-7576
	M	41-7585
イエロー系	L	41-7593
	M	41-7606
ベージュ系	L	41-7615
	M	41-7623

• 商品サイズ(cm)／(　)内は対応ヌードサイズ
[L]バスト91(86～94)・身丈88・裄丈83・股下丈8
[M]バスト87(79～87)・身丈83・裄丈80・股下丈7
• 品質／ポリエステル100％／カットソー
■中国製
OK
※商品により柄の出方が異なる場合があります。
• ウエスト総ゴム

イエロー系

ピンク系

蝴蝶网
hudie.com

蝴蝶网
hudie.com

夢までHAPPY! カラフル パジャマ

サラッと軽いミニ裏毛
もたしない薄手で着やすさ抜群!
楽しい3色柄展開!

1 スウェット姿も とびきりガーリー!

リボン、マカロン、ハートのクラウン!ハッピーなプリントとキュートな配色で、カジュアルなスウェットがフェミニンに変身!サラッと軽い薄手のミニ裏毛素材だからシルエットもスッキリです。

1. ハッピーミニ裏毛パジャマ
税込価格 **3,990円** (税抜 **3,800円**)

カラー	サイズ	申込番号
ネイビー	L	41-4365
	M	41-4373
グレー	L	41-4381
	M	41-4399
チェリーピンク	L	41-4403
	M	41-4411

• 商品サイズ(cm)/( )内は対応ヌードサイズ
[L]バスト102(86~94)・ウエスト(69~77)・身丈67・袖丈59・股下丈69
[M]バスト96(79~87)・ウエスト(64~70)・身丈65・袖丈58・股下丈68
• 品質/(身生地)ポリエステル65%・綿35%/カットソー(リブ部)ポリエステル60%・綿35%・ポリウレタン5% ■中国製 OK
• (パンツ) ウエストゴム・ひも使い(前)左右ポケット

蝴蝶网
hudie.com

3
ドット
〈上下セット〉

2
チェック

3 ぐっすり眠れる ぬくもりコットン

スタンダードなシャツ形パジャマが、ガーリー配色&フェミニンプリントでこんなに可愛く! ぬくもりのある起毛素材にゆったり包まれれば気分もほっこり。衿もとや袖口の配色パイピングもキュートです。

チェック

衿もと、袖口の配色パイピングもこだわり!

やわらか起毛コットン
両面をピーチ起毛させた綿ピエラ素材。肌にやさしい綿100%です。

2・3共通生地

ドット

さりげなくりぼんがアクセント

後ろが長めのラウンドタイプ

3．ハッピーピエラシャツパジャマ

税込価格 **3,990円**（税抜 **3,800円**）

カラー	サイズ	申込番号
チェック	L	41-4429
	M	41-4437
ドット	L	41-4445
	M	41-4454

• 商品サイズ(cm)／(　)内は対応ヌードサイズ
[L]バスト110(86~94)・ウエスト(69~77)・着丈70・袖丈55・肩幅44・股下丈68
[M]バスト104(79~87)・ウエスト(64~70)・着丈68・袖丈54・肩幅42・股下丈67
• 品質／綿100%／織物　■中国製　OK
※商品により柄の出方が異なる場合があります。
• [上着]（前）左胸ポケット［パンツ］　ウエスト総ゴム、ウエストゴム取替口有

2．ハッピーピエラシャツワンピース

税込価格 **2,990円**（税抜 **2,848円**）

カラー	サイズ	申込番号
チェック	L	41-4462
	M	41-4470
ドット	L	41-4488
	M	41-4496

• 商品サイズ(cm)／(　)内は対応ヌードサイズ
[L]バスト100(86~94)・着丈92・袖丈57・肩幅40
[M]バスト94(79~87)・着丈90・袖丈56・肩幅38
• 品質／綿100%／織物　■中国製　OK
※商品により柄の出方が異なる場合があります。
• （前）左胸ポケット

2 ゆったりワンピの包まれ感がシアワセ!

彼のシャツをパジャマにしちゃった! なんて気分が味わえる、ゆったりシルエットのシャツワンピ形パジャマ。裾は背中側を長くしたラウンドタイプ。ハッピーなプリントやポケットのミニリボンのガーリー感がアクセント。

ビューティモデル田中マヤちゃん監修アドバイス

ッション誌も注目する
イヤモンドプラチナローラー

ルローラーで、美肌&小顔をサポート!

ミント・プラチナ・ダイヤモンドローラー」は、気軽に簡単に
スケアできるように開発されました。毎日5分程度のコロコ
気軽に美顔効果を目指す美顔器です。いつでもどこでも使
るので、テレビを見ながら、お風呂でくつろぎながら、簡単
でお肌をサポート。

★ビューティモデル
田中マヤちゃん

朝起きた時にプラチナダイヤモンドローラーで、コロコロ。肌の調子を整え、ハリを出して、現場に行きます。キメが整うみたいでファンデーションのノリがすごくいいって、メイクさんにも言われます。私はお風呂の中で使っているのですが、リンパの流れを意識してコロコロするとすごい気持ちいい!!ほっぺも、首も下から上に上げていったりして…。私は、お肌の乾燥も気になるんですけど、ダイヤモンドプラチナローラー後は、キメが整って、もっちりした肌になったような気が。持ち運びにも便利で本当にどこでも使えるから、毎日忙しい女性にオススメです。

※個人の感想であり、商品の効果・効能を表すものではありません。

美肌
プラチナタッピング
デリケートなお肌に理想的なピアノタッチのローリングが簡単に。若々しい美肌をサポートします。

W 1本で2役ローラー

小顔
ダイヤモンドクーラント
ダイヤモンドクーラント回転子でひんやりローリング。引き締まった小顔をサポートします。

黒い粒やざらつきが見られること
すが、これはトルマリンの粒子で
上の問題はございません。

プラチナワイヤー
PVDF(フッ素樹脂)トルマリン・パワーストーンセラミック配合

必要以上の力が加わると、ヘッドがしなり、お肌に衝撃を与えない構造に。

1

便利なグリップキャップ付き
・回転子を固定するから使いやすい。
・グリップキャップの装着でローラーを清潔に保管。

PIAMONTO PLATINUM DIAMOND ROLLER
PLATINUM TAPPING AND DIAMOND DLC COOLANT
ピアモント プラチナダイヤモンドローラー

ント プラチナダイヤモンドローラー
19,800円(税抜18,858円)

込番号	40-7597

約2.6・全長20cm・重量85g
プ含む)■セット内容/本体
プ付)■品質/[キャップ・グリッ
[タッピング回転子]PVDF(フッ
トルマリン、パワーストーンセラ
合[プラチナワイヤー]金(プラ
キ)[クーラントリフト回転子]ア
(DLC被膜加工)[回転主軸]ナ
6※取扱説明書・保証書付

Step.1 プラチナタッピング回転子
1 2 3 4 5 6
★上下・左右にローリングしてください。

Step.2 クーラント回転子
1 2 3 4 5 6
★下から上、中心から外側へと一方向にローリングしてください。

お風呂で使えます
お風呂でも安心してご使用いただけるよう回転部に金属部を排除。錆による回転不良を起こすことがありません。
※水洗いや入浴時のご使用などで水分を含んだ場合、風通しのよい場所でよく乾燥させてください。

ローラー

3本のローラーで広範囲を一気にトリートメント!

クスタイムに、気になるボディの上を軽くコロコロ転がすだ
角形のローラー部分の回転が、たるみやお肌に適度な刺激
リプルローラータイプだから広範囲を一気にトリートメント。
前に使用すればより効果的に!

3

-MAN
ディプラチナム (ヤーマン)
14,800円(税抜14,096円)

シルバー	申込番号	41-0211

0・よこ13.4・厚み7.1cm、重量
■品質/ABS樹脂、PC※取扱説
●中国製※ご使用後はかたく
タオルか乾いた布でふき取り乾
から保管してください。
の詳しいお問い合わせ先
ン(株) 0120-776-282
平日9:00～17:00

ローラー

いつでもどこでもコロコロ転がすだけの簡単マッサージ

売れてます!

3分間を1セットで3回。毎日約9分間気になる部分をタッピング。
スッキリフェイスに。

クーラント回転子であごの下からフェイスラインを中心にリフトアップ。
おでこも下から上に、髪の生え際まで丁寧に。

3つのステップ ① ② ③
表情筋を鍛え、フェイスラインを整えるローリングを行います。

お風呂上がりのリラックスタイムにも。
タッピング回転子で軽いタッチのローリングを2～3分。

軽くお肌の上を転がすだけの簡単ケア。ゲルマニウム使用の半導体がついた六角ローラーで、たるんだフェイスラインをコロコロ。さらに、下から上へ向かって行うリフトアップローリングで、衰えがちな表情筋に働きかけ、スッキリ小顔を目指します。お肌に嬉しいプラチナコーティング。

YA-MAN
2 プラチナゲルマローラー (ヤーマン)
税込価格14,800円(税抜14,096円)

カラー	シルバー	申込番号	46-0012

■たて約1.9・よこ約1.7・高さ16.5cm・重量97g■品質/ABS樹脂・白金パウダー・ゲルマニウム・セラミック・半導体・酸化チタン・シリコン■セット内容/本体・収納ポーチ※取扱説明書付●中国製
※ご使用後はかたく絞ったタオルか乾いた布でふき取り乾かしてから保管してください。
※商品の詳しいお問い合わせ先
ヤーマン(株) 0120-776-282
受付/平日9:00～17:00

穴ケア

5

▲フェイス用スパチュラで洗浄
▲小鼻用スパチュラで洗浄

水と超音波で毛穴の汚れを洗浄!

顔を水で濡らし、スパチュラをはわせるだけでスッキリ毛穴洗浄する「アクア毛穴クリーン」。毎秒約40,000回の超音波振動で水をミスト化し、普段の洗顔では落としにくい毛穴汚れ・皮脂・古い角質などを洗浄します。毛穴の目立たない瑞々しい肌へ!!

セット内容

アクア毛穴クリーン
13,440円(税抜12,800円)

込番号	45-9952

7.5・よこ5.2・高さ2.8・重量193g
ABS樹脂■仕様/[電源]AC100
0Hz)[消費電力]3W※取扱説明書・
●中国製
メーカー等電子医療機器をご使用
娠中の方はご使用になれません。
詳しいお問い合わせ先
イフ(株) 0120-373-426
平日9:00～17:00

フェイスケア

超音波振動+EMSでフェイスラインをトレーニング

プラチナヘッド採用の超音波美顔器。超音波振動とEMS、赤外線LED機能付。フェイスラインをひきしめ、たるんだ表情筋に働きかけます。使い方も簡単、ボタン1つで全ての機能で同時にトリートメント。ジェルを塗ったお肌全体を優しく滑らせるだけでOK。ハンディタイプだから、ボディはもちろん、デリケートな目元や口元にも使用出来ます。充電式コードレスタイプで、持ち運びも簡単。

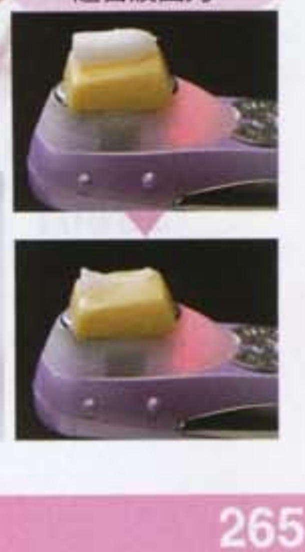

YA-MAN
4 プラチナソニック (ヤーマン)
税込価格29,800円(税抜28,381円)

申込番号	41-0440

■たて17・よこ5・厚み3.9cm・重量130g■品質/ABS樹脂■仕様/[電源]AC100V(50/60Hz)[消費電力]1.9W■セット内容/本体、ナビジェルS(100g)、ACアダプター、充電台※取扱説明書・保証書付●日本製※ペースメーカー等電子医療機器をご使用の方、妊娠中の方はご使用になれません。
※商品の詳しいお問い合わせ先
ヤーマン(株) 0120-776-282
受付/平日9:00～17:00

商品の性格上、お客様によってお肌に合わなかったり、体質にそぐわない場合もあります。
商品の使用説明書をよくご覧の上、ご使用ください。もし体質に合わない場合はすぐに使用をとりやめて下さい。

蝴蝶网
hudie.com

使うたびに、髪つやつやか!

1台4役、ストレートもカールも自由自在にスタイリング!

人気ファッションモデル武田真理子さん推奨!

プロのキメ髪、モテ髪を手に入れる!ストレートとカール3種類の4WAYスタイリング。ロッドを使用しない場合はストレート・30mmのカール、脱着式カールロッドで38mm・50mmのスタイリングが楽しめます。短時間で温度が上がり最高温度はプロ仕様の220℃。熱伝導が安定するのでスタイリングしやすく、髪の根元からの立ち上げ・ボリュームアップも簡単に!

プレートが細く、女性の手にもしっかりフィット!

売れてます!

7 ツヤグラアイロン
税込価格12,800円(税抜12,191円)

申込番号	40-7652

■[本体]長さ27・幅3・厚さ3.7cm・重量340g(コード含む)[コードの長さ]全長3m■仕様/[電源]100V(50/60Hz)[最大消費電力]350W■セット内容/本体、カートリッジ(直径38mm/50mm)■品質/PBT※取扱説明書・保証書付●中国製
※プレート部は、非常に高温になりますので、お取扱いには十分ご注意下さい。

ツヤグラの秘密

最高温度はプロ仕様の220℃!素早く、キレイにカールやストレートが。	摩擦が少ないセラミックコートプレートで、髪内部の熱伝導を助け、ツヤ髪・うる髪に。	高熱精製ヒーターを360度覆うプレート内蔵。スピーディに思い通りのスタイリングが!	カールの大きさを変えられるカートリッジ付で、4種類のスタイリングが!

8 耐熱加工で安心!ツヤグラアイロンがすっぽり収まる専用ポーチ

ポーチ内側が耐熱加工!使用直後のツヤグラアイロンを入れてもポーチ外側が熱くならないから安心。イメージカラーの黒とピンクのファスナー部分がキュート。旅行などの持運びに便利。

8 ツヤグラアイロン専用ポーチ
税込価格2,500円(税抜2,381円)

申込番号	47-1323

■たて7.5・よこ32・高さ9cm■品質/PVC、アルミニウムホイール、ナイロン、スチール(ジッパー部)●中国製

afloat Produced by Miyamu

大人気サロン"afloat"の宮村浩気プロデュース「極エレ」シリーズ!

6

東京・青山のヘアサロン「afloat-f」「Xel-Ha by afloat」代表。女性なら誰もが知るヘアデザイナー。

モテ髪・モテストレートを超え、よりリアルに女性の美を実現するために、髪一本一本を強力に質感補整し、仕上がりの美しさ、スタイルのデザイン性をより高められるように改良し製品化しました。共通の女性美であるエレガンスを作り出す、極エレアイロンで、女性一人一人の美のオーラが極上に輝いて欲しいという強い想いが込められたアイロンです。

宮村浩気 Hiroki Miyamura

宮村浩気監修
「極エレ」スタイルブック付

STRAIGHT MODE ストレート ～ロング～
CURL MODE オーバルカール ～ロング～
美カールから美ストレートまで簡単メイク★
CURL MODE フェザーカール ～ロング～
CURL MODE フェザーカール ～ミディアム～
CURL MODE オーバルカール ～ショート～

6 アフロート イオンアイロンエクストリームカール
税込価格9,975円(税抜9,500円)

申込番号	45-9935

■[本体]長さ34.5・幅4・高さ8cm・重量370g(コード含む)■品質/ナイロン、PC、PBT、アルミニウム、スチール、ラバー■仕様/[電源]AC100V[消費電力]240W[コード]全長2m※取扱説明書・保証書付※宮村浩気氏監修極エレスタイルブック・プロテクトバンド付●中国製
※120～200℃まで温度調節可能

「極エレ」スタイルを極める、カール&ストレートアイロン

「華やかさ」や「柔らかさ」といった"女性らしさ"を表現。「ツヤ」や「しなやか」な質感を演出するのはもちろん、宮村氏が提案している、卵形のフォルムをイメージしたオーバルカールや、柔らかく軽やかな鳥の羽根をイメージしたフェザーカールといった、女性の美しさを最大限に引き出す「極エレ(=極上エレガンス)」スタイルブック付で自分自身で簡単にスタイリングできます。また、ストレートモードに切り替えれば、髪を通すだけで、きらめくストレートヘアにも。

※プロ仕様として開発されたため、発熱プレートは非常に高温になりますので、お取扱いには十分ご注意下さい。

自宅でカンタンに楽しめる!!

The EDGE NAILS
EDGE社

※チップはすべて図Aのレッドとスーパーホワイトを混ぜて作成。

英国ネイルサロンのほとんどで扱うネイルブランド。プロネイリストやネイルスクールとの共同開発を行い、高品質で使いやすい商品が生まれています。

A アレンジセット

初心者でも手軽に始められるキット

売れてます!

必要なツールが揃っているから、気軽に始められます。スーパーホワイトのジェル付きで、フレンチネイルも作れます。

ジェルネイルの作り方

1. UVジェルを塗る。
2. 約2～3分硬化させる。好みの厚さになるまで❶と❷を数回繰り返す。
3. ワイプオフソリューションで未硬化ジェルを拭き取る。

ジェルネイルのはずし方

1. コットンにリムーバーを染み込ませて爪に
2. アルミホイルを巻き10～15分放置。
3. ホイルを外し、お手持ちのウッドスティックやつまようじで除去。

H 36W UVランプ

足にもOKな36WのUVランプ

左右、上と全方向から光を放出するので「ムラ」になりにくく、より早く硬化させる。底の部分をはずせるので、足にも使いやすい仕様です。

TVショッピングで人気!

ジェルネイルが簡単に。優しく、嫌なニオイもな…

サロン品質で楽しめる、英国EDGE社のジェルネイル。マニキュアより早く乾いて取れにくく長持ち。リムーバーで簡単オフできるから自爪のダメージも最小限。また、UVライトに当てない限り固まらず、何度でもやり直せるからビギナーでも簡単に。自爪が弱くて、割れたり欠けたりする人や、サロンで仕上げたネイルを持続させたい方にもオススメで…

9

UVジェルを硬化させるための紫外線ランプ。内側にセットされた反射板がUV効果をさらに高め、均一にUVジェルを硬化。UVライトは取り替え可能です。

C UVジェル2色セット(各5g)

キュートなピンクとホワイトをセットに。フレンチにしてもOK。

B UVジェルクリア(30g)

柔軟性・定着性に優れて浮きにくいクリアジェル。これひとつでベースやトップコートとして使えます。透明感・光沢のある仕上がり。

D ワイプオフソリューション(200mL)

UVランプで硬化した後、未硬化の余分なUVジェルを拭き取り、ツヤを出してキレイに仕上げるローション。

E バーニッシュリムーバー(250mL×2本)

UVジェルを落とす専用リムーバー。自爪へのダメージを最小限にして、優しく落とします。2本セットだからたっぷり使えます。

G 替UVライト

UVライトは、半年から1年ほどで紫外線を放出しなくなります。ジェルが硬化しなくなったら新しいUVライトと交換してください。

F カラーセット さらに楽しみたい人に

【カラーUVジェル(3色×5g)】ベースとなるUVジェルの上にネイルカラーとして塗布。先端に塗ってフレンチネイルとしても素敵。

【グリッター(5色)】輝きがまばゆいグリッター。UVジェルを塗った上からのせて、UVランプで固めます。

9 EDGEネイルスターターキット

タイプ	申込番号	税込価格	税抜価格
A(アレンジセット)	46-3827	12,800円	12,191円
B(ジェル・クリア)	46-3835	3,800円	3,620円
C(2色セット)	46-3843	3,800円	3,620円
D(ワイプオフ)	46-3852	1,900円	1,810円
E(リムーバー2本)	46-3860	3,600円	3,429円
F(カラーセット)	46-3878	6,980円	6,648円
G(替UVライト)	46-3886	2,100円	2,000円
H(36WUVランプ)	46-3894	9,800円	9,334円

■セット内容/[A]UVランプ、9WUVライト、UVジェルクリア(30g)・レッド(5g)・スーパーホワイト(5g)、ワイプオフソリューション(50mL)、バーニッシュリムーバー(60mL)、ブラッシュ(1本)、説明書付[B]UVジェルクリア(30g)[C]UVジェルピンク(5g)、ホワイト(5g)[D]ワイプオフソリューション(200mL)[E]バーニッシュリムーバー(250mL×2本)[F]カラーUVジェル(ローズ・ピンク・シルバー各5g)、ミックスグリッター(シルバー・ゴールド・パールホワイト・ローズピンク・パープル)[G]9W替UVライト[H]36WUVランプ■品質/[本体]ABS樹脂■仕様/[電源]AC10…(50/60Hz)[消費電力](Aキット)9W(H)36W●イギリス製・(ランプとブラッシュは中国製)

TVで話題の商品あります! ★きれいみつけたサイト www.m-kirei.com/ きれいみつけた 検索 にアクセ…

蝴蝶网

DVD エクササイズ

ダイエット界のカリスマ"チョン・ダヨン"と一緒にしなやかボディ作り!

モムチャン（韓国語で「最高の体」）ブームを巻き起こしたダイエット界のカリスマ"チョン・ダヨン"のエクササイズ・プログラム「フィギアロビクス」のDVDセット!韓国ではテレビ番組のドキュメンタリーに体重100kg以上の女性を50kgダイエットさせたことでも大きな話題に!女性らしいしなやかボディづくりをぜひ、あなたも体感してみて!!ぽっちゃりの方だけでなく、スリムな方もメリハリのある体を手に入れるチャンス!

簡単!長続きできるプログラム!

ナルダンベルも入ったシャルDVD4枚セット

のダンベルは形にこだオリジナル。無理のなさ(700g)で、しなやか肉づくりをサポート!

ギアロビクス
2,800円(税抜12,191円)
番号 45-9960
内容／DVD4枚、オリジナルダ700g)2本、ワークブック(解説バーズカード■仕様／DVD／STEREO■内容／(Disc1)約isc2)約37分(Disc3)約344)約40分●韓国製

どのプログラムから始めてもOK!

1 FIGURE ROBI 有酸素プログラム編
すっきりボディづくりをサポート。心拍数を少しずつ上げるので、無理なく続けられます。

3 FIGURE DANCE ダンスプログラム編
筋トレ+有酸素運動が同時に軽快なリズムのダンスエクササイズは韓国でも日本でも大人気!

2 FIGURE DUMB 筋トレプログラム編
オリジナルダンベルを使う筋力トレーニング。美しい筋肉を増やして、基礎代謝アップを!

4 FIGURE MAT マットプログラム編
下半身のためのマット運動をメインに、気になる下半身のシェイプアップを強化します。

チョン・ダヨン Profile 1966年生まれ。
162cm/50kg。家族は夫・子供2人。体重70kgの普通の主婦だった彼女自身のダイエット体験をインターネットに投稿し、大きな話題に。その人気は彼女のために「モムチャン」という言葉が作られたほど。現在は、韓国を代表するカリスマトレーナーとして、フィットネスジムの経営を手がける他、テレビ、新聞、ウエアのブランド設立と活動の場を広げ「健康とエクササイズの伝道師」としてパワフルに活躍中。

ステッパー運動

ひねって踏み込んで、ウエスト・タレ尻スッキリ!!

人気のステッパーがさらにパワーアップ! AEROLIFE

ぽっこり下腹の原因のひとつ「大腰筋のゆるみ」を鍛えることができる人気のステッパーに「ひねり運動」をプラス。左右に踏み込むときにひねりが加わるから、気になる下腹や脇腹も同時にトレーニング。また、前後の乗り方を変えると、鍛えにくい内ももや外ももの筋肉も鍛えられ美脚にも。

後向き
内もも・股関節まわりの筋肉が鍛えられ、より強いひねりでウエストシェイプ。

骨盤まわりや股関節まわりの筋肉を鍛えることで、姿勢が自然と良くなり、スッキリとしたボディラインに。骨盤が安定するため、下半身の引き締めや猫背対策にも。

高性能シリンダーで約1時間連続使用が可能!

作動音も図書館並みの静かさ。(約34dB)
※耐久・耐荷重テスト済み：(財)日本文化用品安全試験所

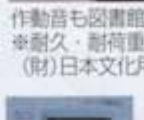

ステップ回数・運動時間・消費カロリーを表示

骨盤や股関節まわりの筋肉を鍛えて下半身引き締め!

3 エアロライフターンステッパー（エアロライフ）
税込価格15,800円(税抜15,048円)
別途(梱包送料　税込価格525円)

申込番号	41-0776

■たて32.5・よこ51・高さ27・重量8kg■品質／スチールパイプ(パウダー塗装処理)、ABS樹脂■セット内容／本体、保護マット、単4電池1個(モニター用)■適応重量／約100kg以下※取扱説明書・保証書付●台湾製 メーカーお届け品

美脚+くびれエクササイズ AEROLIFE

開く、閉じるの繰り返しで、内転筋を集中的にエクササイズ! くびれにも

スライド運動で、くびれ+美ヒップ+美脚をまとめてエクササイズ。

1日3分、脚を左右にスライドして開く・閉じるを繰り返すだけ。鍛えにくい太ももの内側内転筋を集中トレーニング。バランスをとるから体のコアの筋肉に働きかけ、ぽっこりお腹にも。ゴムチューブ採用で7通りの負荷が、また身長に合わせた運動ストロークも調整できます。

※慣れるまでは、壁などで支えながらご使用下さい。

2 内股シェイプスライダー（エアロライフ）
税込価格14,800円(税抜14,096円)
別途(梱包送料　税込価格525円)

申込番号	41-0229

■幅約120・奥行30・高さ8.5cm・重量約3.5kg■品質／(本体)ポリプロピレン(フットプレート)ポリプロピレン■適応重量／約100kg以下※取扱説明書・保証書付●台湾製 メーカーお届け品

※商品の詳しいお問い合わせ先 モダンロイヤル(株) フリーダイヤル0120-88-4450 受付／平日10:00〜16:00(12:00〜13:00は除く)

振動+EMS

内容)

e M(フリーエム)(ヤーマン)
29,925円(税抜28,500円)
込番号 41-0768
たて13・よこ15・高さ6.5cm・重kg(ベルト)約67cm■品質／脂、他■セット内容／(本体)2個(べ、リモコン、本体接続コード、アダプラグケーブル、キャリーバッグ、スカトル■仕様／(電源)AC100V Hz)(消費電力)35W※対応サイスト約127cmまで(ベルト2個使扱説明書・保証書付●韓国製
メーカー等電子医療装置をご、妊娠中の方はご使用になれま

振動+EMSがムダ肉にWアタック!

YA-MAN

ワイヤレスリモコンでモードを切替。

2つの本体が異なる動きで激しく揺さぶる!

ブルブル激しい高速振動で、気になるムダ肉を揺さぶるベルトタイプのマシン。2つに分かれた本体が、左右別々異なる動きをして、絞り込むように揺さぶるから従来の振動マシンよりも振動効果がアップ。また、セパレートで装着できるので、両腕や両もも、お腹の両脇など一度にケアすることができます。さらに、電気的筋肉刺激を与えるEMSも搭載。振動にEMSをプラスしたケアも行うことができます。5分オフタイマー付き。

脂肪の多い、おなか・太もも・ヒップに

2つの本体が異なった動きをして、左右から絞り込むように揺さぶります。

振動させながら、EMSで筋肉を刺激。従来の振動系マシンよりも、効率の良いエクササイズが可能になりました。

※商品の詳しいお問い合わせ先　ヤーマン(株)　フリーダイヤル0120-776-282　受付／平日9:00〜17:00

加圧スパッツ

ウォーキングや家事をしながら、加圧エクサ!

引き締めるのにキツくない。お腹周りすっきり!

裏面に筋肉の動きに逆らった部位別5段階圧力設計のパワーネットを配置することで普通に歩くだけで、常に筋肉に負担をかける構造に。また、裏地には、海藻エキスを加工したナイロンパワーネットを使用。海藻エキスに含まれるアミノ酸が、スリムをサポート。補整下着に携わり30年の専門職人が設計、縫製し補整下着機能も!吸汗・速乾素材で汗をかいても快適。スパッツとして履いても◎。

日本人の体型にあわせて設計された16パーツがボディにフィットし加圧エクサ

4 加圧エクサパンツ（ヤーマン）
税込価格14,800円(税抜14,096円)

サイズ	申込番号
LL	50-8537
L	50-8545
M	50-8553
S	50-8562

■対応ヌードサイズ(cm)／
(LL)身長160〜170・ウエスト77〜85・ヒップ97〜105
(L)身長155〜165・ウエスト69〜77・ヒップ92〜100
(M)身長155〜165・ウエスト64〜70・ヒップ87〜95
(S)身長150〜155・ウエスト58〜64・ヒップ82〜90
■品質／(表生地)ポリエステル85%、ポリウレタン15%(裏生地)ナイロン77%、ポリウレタン23%※取扱説明書付●日本製
※使い始めは色落ちする場合があります。他のものと一緒に洗わないでください。 手洗い

筋繊維に直角に配したパワーネット加圧

5段階加圧パワースリミッシュ

圧をかけて筋肉に負荷をかけ、下半身をぎゅっと引き締め。

デニール：線密度、繊度。糸・繊維の太さの単位です。

※商品の詳しいお問い合わせ先 ヤーマン(株) フリーダイヤル0120-776-282 受付／平日9:00〜17:00

商品の性格上、お客様によってお肌に合わなかったり、体質にそぐわない場合もあります。
商品の使用説明書をよくご覧の上、ご使用ください。もし体質に合わない場合はすぐに使用をとりやめて下さい。

手洗い ご家庭で手洗いができます。

プロテインダイエット

ダイエットが苦手なあなたにもおすすめ!

牛乳と混ぜておいしい! だから、続けられる。

お腹満足 満足感を味わえる、明治製菓の特許成分配合。

飲みやすい 200mLの牛乳に混ぜるだけ。スプーンで混ぜるとサッと溶けます。

栄養バッチリ 1食分に11種のビタミン、鉄、カルシウムなど1日に必要な栄養素の約半分を配合。

お手頃価格 1袋わずか 約210円

健康Open! Meiji

7
(30袋)

※カロリー表示は低脂肪加工乳200mL・92kcalを含む。
アルギン酸ナトリウム+カルシウム配合。(特許第2673992号)

※商品の詳しいお問い合わせ先 明治製菓(株)
健康サポートダイヤル 0120-858-660
受付/平日9:00~17:00(12:00~13:00は除く)

7 プロテインダイエットF-50 (明治製菓)
税込価格**6,300**円(税抜**6,000**円)

申込番号	40-7198

■内容量/750g(25g×30袋)■名称/たんぱく食品■原材料/〔共通〕大豆たんぱく、難消化性デキストリン、デキストリン、砂糖、ドロマイト、L-カルニチン、L-酒石酸塩、増粘剤(アルギニン酸Na、増粘多糖類)、香料、乳化剤、V.C、甘味料(スクラロース、アセスルファムK)、ピロリン酸第二鉄、ナイアシン、V.E、パントテン酸Ca、V.B6、V.B2、V.B1、V.A、葉酸、V.D、V.B12〔ミルクココア味〕脱脂ココアパウダー、全粉乳、植物油脂〔まろやかバニラ味〕練乳パウダー〔ミルクキャラメル味〕キャラメルパウダー、練乳パウダー、植物油脂、カラメル色素〔いちごミルク味〕練乳パウダー、脱脂粉乳、乾燥いちご、ぶどう糖、でん粉、酸味料、野菜色素〔トロピカルマンゴー味〕発酵乳パウダー、濃縮マンゴー果汁、植物油脂、マンゴーパウダー、パプリカ色素〔薫るコーヒー味〕コーヒー、脱脂粉乳、水あめ、練乳パウダー、植物油脂〔バナナシェイク味〕バナナパウダー、脱脂粉乳、練乳パウダー、植物油脂※卵、小麦を含む製品と共通の設備で製造しております。※食品アレルギーのある方は原材料をご確認の上お召し上がりください。■賞味期限/18ヶ月●日本製

発芽玄米粥

発芽玄米粥でカロリーコントロール!

玉ねぎデトックスのダイエットサポート粥!

6
(6種×5袋)

デトックス食品として"優等生"の「玉ねぎ」と健康食品「発芽玄米」を、手軽においしく仕上げました。フリーズドライ製品なので、素材の良さはそのまま。熱湯をかけるだけの手軽さで、忙しい朝や小腹が空いた時にも便利。気になるカロリーは1食あたり42~58kcal。味は全部で6種類。レギュラーの和風ダシ、イタリアントマト、ほうれん草チーズ、中華に、新登場のフカヒレスープ風味、キムチが加わりました。栄養バランスを考えながらも、味わいにもこだわりました。

6 新・玉ねぎ発芽玄米粥セット
税込価格**7,800**円(税抜**7,429**円)

申込番号	40-8624

■内容量/〔和風ダシ味〕12.0g×5食、〔イタリアントマト味〕13.0g×5食、〔ほうれん草チーズ味〕14.5g×5食、〔中華味〕14.5g×5食、〔キムチ味〕13.8g×5食、〔フカヒレスープ風味〕13.0g×5食 ■原材料/〔和風ダシ味〕発芽玄米、ローストオニオン、玉ねぎ、ゴボウ、ほうれん草、小麦発酵調味料、醤油、人参、ニラ、昆布エキス、食塩、鰹節エキス、砂糖、ホタテエキス、蛋白加水分解物、酵母エキス、酸化防止剤(ビタミンE)「原材料の一部に大豆を含む」〔イタリアン トマト味〕発芽玄米、トマトペースト、ローストオニオン、ブロッコリー、ほうれん草、小麦発酵調味料、人参、チキンエキス、食塩、砂糖、乳製品、ミルポワ、フライドガーリック、酵母エキス、黒コショウ、酸化防止剤(ビタミンE)「原材料の一部に大豆、豚肉を含む」〔ほうれん草チーズ味〕発芽玄米、ほうれん草ペースト、ローストオニオン、大豆、キャベツ、ナチュラルチーズ、乳製品、チキンエキス、ブイヨン、砂糖、食塩、ミルポワ、白コショウ、ガーリックパウダー、酵母エキス、酸化防止剤(ビタミンE)「原材料の一部に豚肉を含む」〔中華味〕発芽玄米、鶏卵、ローストオニオン、大豆、醤油、チキンエキス、人参、ニラ、食塩、ホタテエキス、オイスターエキス、生姜汁、乾燥椎茸、魚醤、ごま油、フライドガーリック、白コショウ、澱粉、酵母エキス、酸化防止剤(ビタミンE)「原材料の一部に小麦、豚肉、魚介類を含む」〔キムチ味〕発芽玄米、白菜キムチ、ローストオニオン、えのき、コチュジャン、醸造酢、乾燥椎茸、かつお風調味料、豆板醤、乾燥人参、オイスターエキス、エキス、乾燥ねぎ、食塩、魚醤、ガーリックパウダー、ごま油、酵母エキス、酸化防止剤(ビタミンE)「原材料の一部に小麦、大豆、魚介類を含む」〔フカヒレスープ風味〕発芽玄米、鶏卵、ローストオニオン、フカヒレ加工品、えのき、醤油、三つ葉、チキンエキス、昆布エキス、ポークエキス、醸造酢、鰹節エキス、汁、食塩、ホタテエキス、乾燥人参、砂糖、酵母エキス、赤杉のり、赤唐辛子、澱粉、黒コショウ、酸化防止剤(ビタミンE)「原材料の一部に小麦、ゼラチンを含む」■名称/乾燥かゆ■賞味期限/366日●日本製※食品アレルギーのある方は、原材料をご確認のうえお召上がりください。

おからクッキー

話題の寒天・豆乳おからクッキー

9

得々セット! ドドーンと約1kgの大容量!
★チアシード入り★

9 ダンボールクッキー
税込価格**3,654**円(税抜**3,480**円)

申込番号	46-5439

■内容量/プレーン2袋(21枚×2袋)・ココア1袋(21枚)・抹茶1袋(21枚)・オレンジ1袋(21枚)・バナナ1袋(21枚)/126枚■名称/クッキー■原材料/小麦粉、マーガリン、甘味料(マルトース)粉末おから(遺伝子組換えでない)鶏卵、チアシード、粉末寒天、粉末豆乳(遺伝子組換えでない)膨張剤、〔抹茶〕香料、着色料(赤色2号、黄色4号、青色1号)を含む〔オレンジ〕香料、着色料(赤色3号、黄色4号)を含む〔バナナ〕香料、着色料(黄色4号)を含む〔ココア〕ココア、香料を含む(原材料の一部に大豆を含む)■賞味期限/常温8ヶ月●日本製※1食3枚を目安にお召上がりください。※食品アレルギーのある方は原材料をご確認のうえお召上がりください。
※商品の詳しいお問い合わせ先
(株)ウコン茶本舗 0120-59-6370
受付/平日9:30~17:00

食物繊維が豊富な寒天、ヘルシー食材の豆乳・おから、水分により膨らむメキシコ産チアシード入り! 話題の3大ダイエット食材をバランスよく配合したクッキー。美味しく食べながら、水分をたくさん摂れば「満腹感」が得られます。しかも飽きない5つのフレーバー!これなら続けられる!!

膨張する3つの食材で満腹感に!

寒天、豆乳おから、チアシードをバランスよく配合。水分を含むとグングン膨張するから、満腹感を持続させます。

豆腐アーティスト
熊谷靖之氏

明治創業の京都・熊谷豆腐店4代目。
関西地方では数多くのメディアでも活躍。

おからを入れても味に自信あり! 豆腐スペシャリストが監修

おからを入れても美味しくなるよう、豆腐アーティストの熊谷靖之氏の意見をもとに、妥協のない本格的クッキーを作り出しました。

カリカリクッキー

無添加主義®
HABA
HEALTH AID BEAUTY AID

1枚約14kcal、1袋7枚で約98kcal。

カリカリの食感で、お腹満足!!

メープルテイスト	ビターココア	フレッシュベリー	ローストパンプキンシード	酵素熟成ハトム[ギ]
甘みがふんわり広がる素朴な美味しさ。	コクと香ばしさを練り込んだ大人の味わい	甘酸っぱいベリーの果肉たっぷり	まろやかな甘みをかりっと香ばしく	穀物の香ばしさとBが楽しめる

5つの美味しさが楽しめるセット。1袋7枚でわずか約98kcal。カリッと固めに焼き上げた食べごたえのある食感で、飲み物と一緒にとれば膨らんで満足感も◎。ダイエット中のおやつ、空腹時のイライラ対策、カロリーコントロールに。スイーツの幸せをダイエット中にも。

8
NEW

HABA
8 カリカリクッキー5味セット
税込価格**1,260**円(税抜**1,200**円)

申込番号	41-0598

■内容量/140g(7袋セット、1袋7枚入り)ローストパンプキンシード(28g×1袋)、フレッシュベリー(28g×1袋)、酵素熟成ハトムギ(28g×1袋)、ビターココア(28g×1袋)、メープルテイスト(28g×1袋)■原材料名/〔ローストパンプキンシード〕小麦粉、還元水飴、かぼちゃ、卵白、脱脂大豆繊維、有機パーム油、かぼちゃの種、難消化デキストリン、小麦全粒粉、小麦たんぱく、大豆全粒粉、岩塩、香料(乳成分を含む)、乳化剤、ベーキングパウダー、甘味料(スクラロース、アセスルファムK)〔フレッシュベリー〕小麦粉、還元水飴、卵白脱脂大豆繊維、クランベリー、有機パーム油、難消化性デキストリン、小麦全粒粉、ブルーベリー、ラズベリー果汁、小麦たんぱく、大豆全粒粉、岩塩、香料、乳化剤、ベーキングパウダー、甘味料(スクラロース、アセスルファムK)、酸味料〔酵素熟成ハトムギ〕小麦粉、還元水飴、卵白、脱脂大豆繊維、有機パーム油、難消化デキストリン、小麦全粒粉、大[豆全粒]粉、ハトムギ分解物、小麦たんぱく、ハト[ムギエ]キス、岩塩、乳化剤、ベーキングパウ[ダー…〔ビ]ターココア〕小麦粉、還元水飴、卵白、脱[脂大豆]繊維、ココアパウダー、難消化性デキスト[リン]、小麦全粒粉、有機パーム油、大豆全粒粉、[小麦]たんぱく、岩塩、香料(乳成分を含む)、[乳化剤]、ベーキングパウダー、甘味料(スクラロース、アセスルファムK)〔メープルテイスト〕小麦粉、還元水飴、卵白、脱脂大豆繊維、有機パーム[油、難]消化デキストリン、小麦全粒粉、大豆全粒[粉、小]麦たんぱく、岩塩、香料、乳化剤、ベーキングパウダー、甘味料(スクラロース、アセスルファムK)●日本製■賞味期限/1年※食品[アレル]ギーのある方は原材料をご確認のうえお[召上]がりください。
※商品の詳しいお問い合わせ先
(株)ハーバー研究所美容相談室
0120-12-8800
受付/9:00~18:00(日曜・祭日は除く)

ダイエット応援! ★きれいみつけたサイト www.m-kirei.com/ きれいみつけた 検索 にアクセ[ス]

蝴蝶网 hudie.com

蝴蝶网
hudie.com

サーミコン
YA-MAN

抜かない、剃らない、ムダ毛ケア。これからずっと悩まない!

2

肌の上を滑らせるだけの簡単ケア。

新技術サーミコン(熱線)式で皮膚へのリスクが考えられているから気軽にムダ毛処理が行えます。

『no!no!HAIR』(ノーノーヘア)は、サーミコン(熱線)式でムダ毛ケア。抜かずに、剃らずに除毛が行える新発想が特長。ジェルなども不要で手軽にムダ毛の処理ができます。肌に直接触れないから繰り返し使っても肌を痛めない。脱毛の悩みである痛みも、抜かないから痛くない。しかも、男女問わず、使用することができます。

<セット内容>

2 no!no!ヘア (ヤーマン)
29,800円(税抜28,381円)
申込番号 47-0581
■たて8.1・よこ3.8・厚み3.3cm・重量108g■品質/ABS樹脂■セット内容/本体、ACアダプター、バッファー、ブラシ、ポーチ、取扱説明DVD
(替えフィラメント)(長毛用2個・短毛用3個)
■(電源)AC100〜240V(消費…)
説明書・保証書付
中国製
※ペースメーカーや医療電子機器、他の…と併用できません。妊娠中の方は…
※商品の詳しいお問い合わせ先
ヤーマン 0120-776-282
受付/9:00〜17:00

熱線で表面のムダ毛をカット。さらに、熱が毛幹を通って除々に毛のサイクルに働きかけます。継続して使用し、熱処理することにより、肌表面のムダ毛が目立たないすべすべ肌へ。
※イメージ図

フラッシュライト&レーザー

ムダ毛も美顔もケアできるスグレモノ! エステで人気のフラッシュ&レーザーでツルツル美肌に!

この価格でムダ毛ケアと美顔ケアが行える優れもの。フラッシュライトとレーザーのダブルの光エネルギーで気になるムダ毛や肌をトリートメント!フラッシュライトとレーザーの組み合わせた3種類の照射パターンと2つのモードで目的にあわせて、効果的なケアが行えます。これ1つでフェイスもボディも全身キメのある、なめらかなツルツル美肌に!

2つ同時に触れないと照射できない、タッチセンサー付で安心設計

ムダ毛や肌の状態にあわせて照射時間を0.1〜4秒まで設定可能

1
NEW

毛の状態に合わせて照射時間を設定

		パワー
1.うぶ毛など	(0.1〜0.5)	弱
2.指毛など	(0.5〜1.0)	
3.女性のすねなど	(1.0〜1.5)	
4.女性のわきなど	(1.5〜2.0)	
5.男性のわきなど	(2.0〜2.5)	
6.ビキニラインなど	(2.5〜3.0)	
7.濃いヒゲなど	(3.0〜3.5)	
8.剛毛など	(3.5〜4.0)(秒)	強

ムダ毛も美顔も目的別にケアできる!

レーザートリートメント
レーザー
美顔モード クリアな透明感のある肌に
ムダ毛ケア 黒色で太い毛に

フラッシュライトトリートメント
フラッシュライト
美顔モード ハリを与え、肌のキメを整える
ムダ毛ケア 茶色や色の薄い毛に

フラッシュ&レーザートリートメント
フラッシュライト
レーザー
美顔モード 肌のサイクルを正常にし、キレイな美肌に
ムダ毛ケア 黒色や茶色など混在した毛に

1 IPLフラッシュレーザーデピ
税込価格34,800円(税抜33,143円)
申込番号 41-0750
■たて18・よこ5・高さ5.5cm・重量115g■セット内容/本体、ACアダプター■品質/(本体)ABS樹脂、他■仕様/(電源)AC100V(50/60Hz)(消費電力)22W※取扱説明書・保証書付●日本製
※ペースメーカーや医療電子機器、他の機器とは併用できません。妊娠中の方はご使用をご遠慮ください。
※商品の詳しいお問い合わせ先
(株)オムニ 0120-77-5522
受付/平日10:00〜17:00
(12:00〜13:00は除く)

フラッシュライト&高周波

フラッシュライト&高周波のW機能付!

…や除毛剤で除毛処理を行ってから、フラッシュライトを照射してムダ毛をケア。お肌な紫外線を特殊フィルター加工でほぼ…しているのでお肌に優しいムダ毛ケ…来ます。さらに、眉毛などのピンポイン…ビキニラインなどのデリケート部は、…ツイーザーで脱毛。2つの機能で本格…毛ケアが行えます。

お肌をいたわるジェル付

広範囲はワイドレンズで

細かいところはツイーザーで

4

4 ピュアライトフラッシュビーム
28,000円(税抜26,667円)
申込番号 45-9986
■たて4.2・よこ12.8・高さ4cm・重量…■品質/ABS樹脂■仕様/(電源)AC100V(50/60Hz)(消費電力)…■セット内容/本体(フラッシュライト、高周波ツイーザー)、ACアダプター、ジェル(80g)※取扱説明書・保証書付●中国製
※ペースメーカーや医療電子機器をご…せん。妊娠中の方はご使用になれま…
※商品の詳しいお問い合わせ先
…ライブ(株) 0120-373-426
受付/…9:00〜17:00
※フラッシュライトは、毛を抜く脱毛…ではありませんので、照射前にカ…や除毛剤でのムダ毛処理を…ください。

<セット内容>

POINT1	POINT2	POINT3	POINT4
お肌に優しい出力調整付	タッチスイッチ機能付で安心	照射面積が広いからスピーディ	高周波ツイーザーでポイントケア
複数の波長を持つ光、ブロードバンド波長が、お肌をいたわりながらムダ毛に照射。また、3段階に調節できる照射モードで明るい肌から濃い目の肌の方までお手入れが出来ます。	3つのタッチスイッチが肌への接触を感知し、レンズが肌に密着しないと、フラッシュライトが照射されない安心設計。	30×9mmのワイドレンズで照射するから、両手足のケアもスピーディにケア。	付属の高周波ツイーザー(1秒間に2,700万回の電波振動)で細いムダ毛までする脱毛。気になる部位に合わせて3段階調節ができます。

フラッシュライト

フラッシュライトでムダ毛にダメージ

ムダ毛にダメージを与え刺激も少なく肌にやさしいフラッシュライト!

新機能ダブルフラッシュ
簡単スピーディ
持ちやすいフォルム
ムダ毛に合わせて0.1〜3秒まで設定可能

3

売れてます!

照射面積
従来品の約3倍

光脱毛技術を導入したワイドデピレーションビーム。従来品の3倍の照射面で、一度に幅広くトリートメントができます。フラッシュライトと同時に閃光フラッシュのついたWパワーのエネルギーでムダ毛にダメージを与え、刺激も少なく肌にに優しいのが特長。腕やビキニラインなどデリケートな部分にも使用できます。フラッシュライトの照射時間は0.1〜3秒まで設定ができ、女性のうぶ毛から男性のスネ毛まで幅広く使えます。

3 ワイドフラッシュアクセラレーション
税込価格39,800円(税抜37,905円)
申込番号 41-1225
■たて16.5・よこ5・高さ4cm・重量約120g■品質/(本体)ABS樹脂■仕様/(電源)AC100V(50/60Hz)(消費電力)32W■セット内容/本体、ACアダプター
※ペースメーカーや医療用電子機器、他の機器とは併用できません。妊娠中の方はご使用をご遠慮ください。
※商品の詳しいお問い合わせ先
(株)オムニ 0120-77-5522
受付/平日10:00〜17:00
(12:00〜13:00は除く)

フラッシュライト&閃光ライト

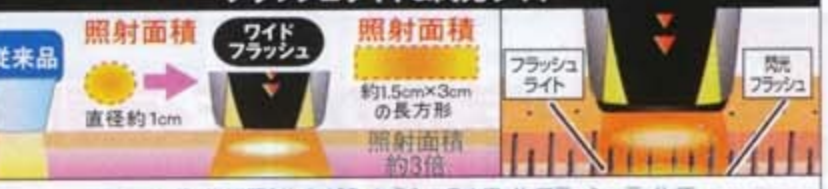

フラッシュライトで照射しながら、もう1つのホワイトフラッシュライトで瞬間的な閃光を連射。Wライトでしっかりダメージを与えます。

毛を抜く脱毛器ではありませんので、照射前にカミソリや除毛剤でのムダ毛処理を行ってからお使いください。

Vラインケア

Vラインのムダ毛をやさしく整える!

Ravia
Body care series

…方式によって毛の切断…くなるので、処理後にチ…しません。ボタンを押し…電する安心設計。乾電池…ンパクトなペンタイプだ…持ち運びにも便利。

上手な使い方

キャップをはずし、指で軽くヘアをつまみながら図のようにカットします。

掃除用ブラシ

売れてます!

7

7mm程度の長さに切り揃えられる付属のアタッチメント付

…トリマー	従来品
…の毛先は丸くなるので、ハ…ミソリによる処理のように、…することもありません。	

7 …ライン・トリマー
4,000円(税抜3,810円)
ピンク 申込番号 45-9994
…ズ/(本体)直径約2.1・長さ約…重量28g■セット内容/本体…プ付)、長さ揃えアタッチメント…掃除用ブラシ
…/(本体)ABS樹脂(クシ歯部)ポ…ネイト■仕様/(電源)乾電池…アルカリ乾電池2個使用別売)…取扱説明書付●日本製
…詳しいお問い合わせ先
…0120-380-524
…/9:00〜17:00

除毛ミルク

剛毛さん専用、薬用除毛ミルク!

黒いポツポツがツルツルに!!

高圧乳化システムにより微粒子化を実現。毛、毛根まで働きかけ、短時間で毛根の奥からゴッソリと除毛。お風呂でも使えるすぐれもの!

医薬部外品

6

3ステップでなめらか素肌に! ※イメージ図

1 微粒子が毛根まで働きかけ。 2 奥から除毛で目立たずツルツル。 3 植物成分が剛毛にアタック!処理も楽々。

6 薬用メンズデピプレミアム
税込価格3,129円(税抜2,980円)
申込番号 40-7881
■内容量/150mL■表示成分/チオグリコール酸カルシウム、グリチルリチン酸2K、ダイズエキス、ヒオウギ抽出液、グリコシルトレハロース、水添デンプン分解混合液、他■効能・効果/除毛※医薬部外品●日本製

除毛クリーム

エステサロンでも使用の業務用で簡単ケア!

実際のエステサロンで使用されている、業務用500mL大容量サイズを当社独占販売!乳液タイプのクリームを肌に塗り、約10分後に拭き取るだけで、チクチクムダ毛や男性のような剛毛さんも、ツルツルに!液ダレしにくいから、テレビを観ながらでも気軽に除毛できちゃう。忙しくて、いつも中途半端な処理…なんて、方にもおすすめ!しかも、従来のリムーバー特有のイヤなニオイを抑えた不快感の少ない香りです。

5
医薬部外品

売れてます!

他では手に入らない!
当社独占販売

ワキに アシに ウデに Vラインに

5 業務用薬用エルリムーバーN
税込価格6,800円(税抜6,477円)
申込番号 41-1217
■内容量/500mL■表示成分/チオグリコール酸カルシウム、ラウリル硫酸ナトリウム、パラオキシ安息香酸エステル、セタノール、香料■効能・効果/除毛※医薬部外品●日本製
※商品の詳しいお問い合わせ先
ユニワールド(株) 0120-220-248
受付/平日10:00〜18:00

エステサロンでも使用されています!

従来の施術に、エルリムーバーを併せて使用しています。エルリムーバーは、濃い毛から薄い産毛まできれいに落とすことができ、お客様から、以前よりお肌がツルツルになると好評です。

…商品の性格上、お客様によってお肌に合わなかったり、体質にそぐわない場合もあります。
…商品の使用説明書をよくご覧の上、ご使用ください。もし体質に合わない場合はすぐに使用を中止して下さい。
OK 家庭用洗濯機で洗えます。 手洗い ご家庭で手洗いができます。

消臭＋制汗

肌に優しい2種類の薬用成分で、汗だけでなくニオイもガード!!

Innocent Rose
-Deodorant ROSE Cream-

医薬部外品

※イメージ図

制汗!抗菌!消臭!特殊コートで長時間ニオイを防ぐ!

殺菌、抗菌効果のあるシメン-5-オールと、制汗成分を含むフェノールスルホン酸亜鉛の薬用成分を配合。また11種類の植物エキスが皮脂の酸化臭をセーブします!ダマスクローズオイルやイソフラボンを含む大豆エキスやダマスクローズオイル配合。伸びが良いから塗りやすく、白くならないから、お出かけ前にもサッと塗れます。

9

9 薬用イノセントローズ
税込価格4,200円(税抜4,000円)

申込番号	40-8071

■内容量／30g■表示成分／シメン-5-オール、フェノールスルホン酸亜鉛■効能・効果／わきが(腋臭)、皮膚汗臭、制汗●日本製※医薬部外品

汗取りケア

新感覚のワキサラボレロ! ズレにくく、しっかりワキ汗対策!

吸水性に優れているTEIJIN製のベルオアシス®。内蔵の大きめパットでワキ汗を吸収!しっかりガードしながらもボレロ風だから胸元・背中の大きく空いた服もOK。ブラジャーの下に着用するだけの簡単装着で今までにない密着感!

8 ワキサラボレロ
税込価格1,890円(税抜1,800円)

タイプ	申込番号
ブラックL	41-0270
ブラックM	41-0288
ピンクベージュL	41-0296
ピンクベージュM	41-0300

■対応サイズ(cm)／(L)肩幅40～42cm、着丈26cm(M)肩幅38～40cm、着丈25cm■品質／(本体)綿、ポリウレタン(レース部)ナイロン、ポリウレタン(ブラックレースのみ)●中国製 OK

TEIJIN BELL OASIS.使用 ベルオアシス®

吸水性に優れ、綿の約7倍の吸湿能力が。またアンモニアに対する消臭性が強く、天日干しにより、繰り返し使用できます。

汗じみがうつらない三重構造

- 肌への接地面：肌にやさしい綿素材で肌触りもサラサラ
- 吸収面：TEIJINのベルオアシス使用。吸水&放湿にすぐれ大量の汗を吸収。
- 防水面：ポリウレタンコーティングで衣類面への汗うつりをガード

※商品の詳しいお問い合わせ先 ㈱ブランドゥ 0120-65-7502 受付／平日10:00～

デンタルケア

超ミクロンのスポンジで、汚れすっきり!白い歯に!

12

※歯の地色は変わりません。個人差があります。

12 デンタルホワイトクリーナー
税込価格1,980円(税抜1,886円)

申込番号	40-7678

■(本体)たて11.8・よこ1.5・高さ1.5cm(スポンジ)1.0×0.9cm■セット内容／本体(1本)、替スポンジ(20ヶ)■品質／(本体・柄部)ポリプロピレン(スポンジ部)メラミンフォーム●日本製

使い方はカンタン、スポンジに水を含ませて軽くこするだけ!超極細繊維の特殊スポンジが歯表面の凸凹に密着。ヤニ、汚れを落として、本来の白さに。コンパクトヘッドでとどきにくい奥の歯までしっかりケア。研磨剤は使用していないので、歯表面のエナメル質を傷つけることもありません。

デンタルケア

歯をブラッシングするだけ! 黄ばみっ歯 ヤニっ歯 汚れっ歯 ケアに。

笑顔に欠かせない爽やかな白い歯に!

歯磨き後に、歯ブラシに2.3滴プッシュしてブラッシングするだけの簡単ケア!歯垢の汚れ対策にポリエチレングリコール200、ポリリン酸ナトリウム配合。光触媒ヒドロキシアパタイト、亜塩素酸ナトリウムがピカピカの歯にアプローチ!

11

11 トゥースワックスコーティング
税込価格3,129円(税抜2,980円)

申込番号	46-3797

■内容量／30mL
●日本製

耳のケア

職人が作った、耳エステローション

10

10 耳洗潔(みみせんけつ)®

タイプ	申込番号	税込価格	税抜価格
A(2本セット)	40-7899	3,150円	3,000円
B(綿棒セット)	40-7903	1,869円	1,780円

■セット内容／(A)耳洗潔(20mL)×2本(B)耳洗潔(20mL)、スパイラル綿棒(100本)●日本製

プロの理容師が開発した新しい「耳そうじ」タチ。綿棒にしみ込ませてカンタン耳そうじ。トウガラシエキス・ミント配合でおそうじ後はジーンとクセになる気持ちよさ!こびりついた耳垢もすっきり落とせ、耳のひだや裏側にも使えます。

角質粒ケア

塗って、軽くこすってポツポツケア! なめらかなツルリン肌に

はとむぎエキスで角質粒を柔らかくしながらミクロ繊維のピーリングケア!

首、胸元、顔のぽつぽつ・ザラザラとした角質粒による肌荒れに働きかけるピーリングクリーム。塗布すると、ハトムギエキスや海藻エキスが、角質粒を包み込み、柔らかな状態に。さらに乾燥後、塗布した部分を指で優しくこすると、天然のミクロ繊維が角質粒を含めた古い角質を少しずつ絡め取ります。毎日使って、ツルンとしたなめらかな肌に期待!

1. 角質粒にクリームを塗布。
2. 有効成分が角質粒をやわらかく。
3. ピーリングするたびに、柔らかくなった角質粒の表面をミクロ繊維が少しずつピーリング。
4. 毎日使うたびに、つるんとなめらか肌に!

15

医薬部外品

15 薬用ピーリングスムーサー

タイプ	申込番号	税込価格	税抜価格
1本	47-0564	3,980円	3,791円
2本組	47-0573	6,980円	6,648円

■内容量／15g■効能・効果／肌あれ。あれ性。あせも・しもやけ・ひび・あかぎれを防ぐ・皮膚をすこやかに保つ・皮膚にうるおいを与える。※医薬部外品●日本製

鼻筋ケア

理想のフェイスライン 目指せ!鼻筋クセ付け美人

蝶のボディシルエットが可愛い「Beauty Nose」。1日、5分を目安に、鼻先・眉間に装着するだけでカンタン。中隔軟骨中隔板、外側鼻軟骨、大鼻翼軟骨の3つの軟骨を押し上げ、理想のフェイスラインを目指します。お好みで付属パッドでHARDかSOFTをお選び下さい。

14

14 ビューティーノーズ
税込価格2,980円(税抜2,839円)

申込番号	40-7660

■たて5.8・よこ4.4・厚み4.4cm・重量9g■品質／ポリカーボネイト樹脂、エラストマー樹脂●日本製

巻爪ケア

巻き爪が、ひどくなる前にセルフケア!

13

13 巻爪プロテクトクッション
税込価格2,415円(税抜2,300円)

タイプ	申込番号
細糸セット	47-0522
太糸セット	47-0530

■セット内容／(細糸セット)クッション糸1.5mm厚(18本)、3mm厚(6本)、スティックガイド(1本)(太糸セット)クッション糸1.5mm厚(6本)、3mm厚(18本)、スティックガイド(1本)■品質／(クッション糸)ナイロン(スティックガイド)ポリプロピレン●日本製(クッション糸は米国製)※重度の巻爪の方や、炎症、化膿されている方は使用しないで下さい。

※商品の詳しいお問い合わせ先 ㈱コジット 0120-944-833 受付／平日9:00～17:00

巻爪のまま足先に体重をかけると、爪が食い込んで痛んだり、無理な歩行で身体に負担をかける原因に。巻爪プロテクトクッションは爪部分に、やわらかいクッション糸を挟むことで、巻爪の食い込みをやわらげる簡単ケア。症状に合わせて2種類のクッション糸を選択

角質ケア

履いて・浸して・洗い流すだけの3ステップ!簡単フットエステ

※個人差があります。

※個人差があります。
17

専用ローションに2時間程度浸すだけの簡単フットエステ。浸したローションが、固くなったガサガサの角質に働きかけ、1～2週間程でポロポロ剥がれてきます。主成分はシトラスの香りのお肌に優しいフルーツ酸。付属のソックスカバーも、液漏れの心配がない2重構造。

1. 付属の5本指ソックスを履き、その上をソックスカバーで覆います。
2. ソックスカバーの中に専用化粧水を注入し、2時間程度浸します。
3. 5～7日の間に、古い角質がポロポロ剥がれ落ち始めます。
4. 約2週間でポロポロになった角質が剥がれ、ツルスベの素足に。

17 ベビーフット・シトラスKIT
税込価格2,940円(税抜2,800円)

申込番号	47-0548

■セット内容／ベビーフットローション(100mL)、ソックスカバー(左右各1足)、5本指ソックス(左右各1足)●日本製

フェロモン香水

ヒトフェロモン配合香水!

無香タイプだから誰にも気付かれることなく使えるフェロモン香水。自分の好きな香水と一緒に使えるのが嬉しい。

売れてます!
無香タイプ
特許取得

※特許証は商品にはつきません。

16

16 スウィートアトラクションP
税込価格4,980円(税抜4,743円)

タイプ	申込番号
女性用	40-8089
男性用	40-8097

■内容量／15mL●日本製

TVで話題の商品あります! ★きれいみつけたサイト www.m-kirei.com/ きれいみつけた 検索 にアクセ

きれいみつけた Kirei◎mitsuketa サイトに!

コスメマーケット OPEN

話題のコスメがぎっしり!!

今だけお得! 限定アイテム登場!

新商品続々入荷!

売れ筋ランキング発表!

新着コスメ、新ブランド続々入荷中!ネット限定アイテムから、プチプラ商品までコスメ盛りだくさん♡

http://www.m-kirei.com/skincare/

いつでもどこでもチェックできる携帯版コスメマーケットはこちら

おすすめの人気商品を一部紹介しま〜す!

K-Palette

目チカラUPのおすすめ3アイテム★

やみつき!ボリュームまつげ

3 NEW

ボリュームと長さ、そして1本1本まで際立たせる進化したブラシとまつ毛を根元からしっかりと持ち上げる液で、ツヤ感のある濃密ブラック液が目力を強調。

上向きまつげを1日中キープ!

2 NEW

マスカラのまつ毛へのつきを良くし、ボリュームとカールキープを持続させるマスカラ下地。速乾性に優れた半透明のオイルベースで汗や涙に強く上向きカールをキープ。極小繊維入りなので、ボリュームアップ効果も。

パンダ目にならない!! フィルムタイプのアイライナー

1 NEW

耐水性に優れ、パンダ目にならないウォータープルーフタイプ。濡れたような漆黒ブラックが、印象的な目力を演出。しかも、ぬるま湯で簡単にオフできるフィルムタイプ。

K−パレット
3 リアルラスティングボリュームマスカラ
税込価格1,575円(税抜1,500円)

申込番号	30-7674

■サイズ/長さ約11.5cm・直径約1.7cm●日本製

K−パレット
2 1デイキープベース
税込価格1,575円(税抜1,500円)

申込番号	30-7682

■サイズ/長さ約11.5cm・直径約1.7cm●日本製

K−パレット
1 リアルラスティングアイライナー24h WP
税込価格1,260円(税抜1,200円)

申込番号	30-7665

■サイズ/長さ約12.6cm・直径約0.9cm●日本製

※1〜3の商品の詳しいお問い合わせ先 クオレ(株) 0120-769-009 受付/平日9:00〜17:30

眉ペン

肌も、眉も色づく。消えにくい!描く眉ペン。

メイク前

存在感のない薄い眉毛でも…

自然な色合いのグレー / つややかなダークブラウン / 流行のライトブラウン

フェルトタイプだから細い線も、太い線もラクラク!

6

せっかくキレイに描いた眉も、汗や水で落ちてしまったら台無し!「ツヤプロ」は、毎日使うことで落ちにくい自然なラインに仕上げます。配合成分のヘマティンとクチナシエキスが肌を色づかせるので、落ちにくく自然な眉を楽しめます。

6 ツヤプロ
税込価格1,980円(税抜1,886円)

カラー	申込番号
グレー	40-7563
ライトブラウン	40-7571
ダークブラウン	40-7589

■内容量/0.5mL
●日本製

電動マスカラ

YA-MAN

繰り返し使える電動式回転マスカラ!

回転、振動で簡単ボリュームアップ!カールした濃厚まつ毛に

上下のまつ毛の向きにあわせてブラシが360℃回転し、ビューラーのようにクルッと上向きカール に!さらに振動で、短いまつげにもしっかりマスカラが広がります。セットのマスカラは繊維入りだから、簡単にボリュームアップ。電池を交換すれば繰り返し、使用できます。

くるくる360度!回転&振動!

専用アジャスター

専用アジャスターを使えば、お手持ちのマスカラも装着OK!

※一部使用できない場合もあります

繊維入りで超ロングに

マスカラ液

本体セット時

本体

A(本体セット)

5 ローリングマスカラズ (ヤーマン)

タイプ	申込番号	税込価格	税抜価格
A(本体セット)	40-7865	4,980円	4,743円
B(マスカラ)	40-7873	4,200円	4,000円

■(本体)直径約2.2・長さ10cm(マスカラ)直径約1.7・長さ8.5cm■セット内容/(A)本体、マスカラ(6g)、単4アルカリ乾電池(1本)、アタッチメント、アタッチメントラバー(B)マスカラ(6g)×2本■仕様/(電源)乾電池式(単4アルカリ乾電池1個/付属)●(本体)中国製(マスカラ)日本製
※商品の詳しいお問い合わせ先 ヤーマン(株) 0120-776-282 受付/平日9:00〜17:00

爆盛マスカラ

squard ROCK ON

カリスマモデル「星あや」が開発協力!

繊維入りマスカラで迫力、爆盛りまつ毛!

繊維入り

ロングブラシ部分

ショートブラシ部分

毛足の長いブラシと短いブラシのモヒカンブラシ採用。ロングブラシが上まつげを持ち上げながらボリュームアップ。ショートブラシで下まつ毛や部分塗りも簡単に。さらに長短2種類の繊維が絡み合い、まつげ1本1本にたっぷり盛れる。つけまつ毛のような強力ロングまつ毛のアイメイク完了。ウォータープルーフなのに、お湯で簡単に落ちるのも嬉しい♪

売れてます!

ズグァルド
4 ROCK ON(ロックオン)
税込価格1,260円(税抜1,200円)

申込番号	40-7627

■内容量/9g●日本製
※商品の詳しいお問い合わせ先
(株)リベルタ 0120-718-456
365日24時間受付

メイク前 ▶ 迫力eyeに☆

※商品の性格上、お客様によってお肌に合わなかったり、体質にそぐわない場合もあります。
※商品の使用説明書をよくご覧の上、ご使用ください。もし体質に合わない場合はすぐに使用をとりやめて下さい。

hudie.com 蝴蝶网

蝴蝶网

しわカバー下地

気になる部分に塗るだけ、ピタッとスッキリメイク!

インスタントラインスムーサーが、シワの溝をうめ、肌の上に薄い膜を形成。その膜のストレッチ効果により肌の凹凸が滑らかに。潤い成分であるコラーゲンやビタミンA·C·E配合。さらに低刺激で無香料、ノンアルコールの肌にやさしいサプライズコスメ。朝塗れば夜洗い流すまで重ね塗り不要。

※メイク効果によるもの。

9 ジーニーインスタントラインスムーサー（ヤーマン）
税込価格8,190円（税抜7,800円）

申込番号	46-3801

■内容量／19mL（約90回分）●米国製
※商品の詳しいお問い合わせ先
ヤーマン㈱ 0120-776-282
受付／平日9:00～17:00

※イメージ図

ふたえメイク

水にも強い自然なふたえにクセ付け

二重のラインが中央にくるよう、4～6ミリのだ円に塗り、半透明になったらY字プッシャーで中央を押さえます。目を開けプッシャーをはずし、I字プッシャー（反対側）で、二重ラインを折り込むように目頭から目尻にかけ整えます。

8 アイトーク ウォータープルーフ（アイトーク）
税込価格3,990円（税抜3,800円）

申込番号	40-7180

■セット内容／アイトーク ウォータープルーフ（内容量20mL）、アイトーク ウォータープルーフ リムーバー（内容量42mL）、ダブルプッシャー●日本製
※使用説明書付

汗やシャワーに強く、美しいふたえをクセ付け。粘着性に優れ、ふたえまぶたをクセ付けします。まぶたに塗って押さえるだけで簡単♪保湿成分ローズマリーエキス・カミツレエキス配合。専用除去液（リムーバー）付き。

薬用育毛料

ふさふさッ!パッチリ! マスカラタイプの薬用育毛料

発毛促進、育毛、抜毛、薄毛に!育毛成分が抜毛を予防し、ボリュームアップをサポート。さらに潤い成分がキューティクルもケア。無着色、オイルフリー。

7 薬用ラッシュセラムEX（アヴァンセ）
税込価格1,890円（税抜1,800円）

申込番号	50-0927

■内容量／7mL
■表示指定成分／パラベン
■効能·効果／抜毛予防·育毛促進
※医薬部外品●日本製

BBクリーム・パウダー

ヘアメイクアーティスト 小椋ケンイチ

BBクリームを塗った肌に!

仕上げ用フィニッシュパウダー

ナチュラルながらしっとりした質感。18種類の保湿美容成分を配合。UVカットも。

6つの働きをもつ多機能クリーム!

化粧下地 + UVカット + クリーム + 美容液 + コンシーラー + ファンデ

日本人の肌質や肌色を考えて開発。化粧下地·UVカット·クリーム·美容液·コンシーラー·ファンデーションの働きを持つ多機能クリーム。毛穴·色ムラ·くすみなどはカバーするのに透明感のあるなめらかなナチュラル肌を演出。SPF30でUVカット効果も期待でき、保湿成分配合で、お肌に潤いとハリをサポート。

12 ナチュラルスキンエードBBミネラルパウダー（チャームゾーン）
税込価格3,799円（税抜3,619円）

申込番号	41-0326

■内容量／7.5g●韓国製
※SPF27·PA++

11 ナチュラルスキンエードBBクリームプレミアム（チャームゾーン）
税込価格4,998円（税抜4,760円）

申込番号	41-0318

■内容量／（大）45ml（小）10ml
●韓国製※SPF30·PA++

BBクリーム

ナチュラルで薄づき、時短メイクなのにしっかりカバー!

これ1本でOK!
- ファンデーション
- 保湿クリーム
- 日焼け止め
- 美容液
- コンシーラー
- 化粧下地

日本人向けに開発された

ブラシタイプのオールインワンBBクリーム

人気韓国女優ハンイェウォンさんも愛用のオススメコスメ!

保湿成分配合で、肌もしっとり。ビタミンE、ヒアルロン酸、植物葉エキスなど美容成分も配合!カバー力に優れ、ナチュラルメイクがサッと完了します。化粧下地も日焼け止めも不要なオールインワンファンデ!

10 シルキーBBタッチ（Lioele／リオエリ）

タイプ	申込番号	税込価格	税抜価格
A（1本）	40-7635	4,200円	4,000円
B（2本組）	40-7644	5,800円	5,524円

■内容量／20mL●韓国製
※SPF20·PA+
※商品の詳しいお問い合わせ先 ヤーマン㈱ 0120-776-282 受付／平日9:00～17:00

ハンイェウォン
タレント。1985年生まれ。
パクヨンハ主演の韓国ドラマ「ON AIR」に出演!
BBは韓国で大人気です。私が使っているこのリオエリのBBは、スティックタイプで手を汚さず簡単にメイクできて、しかもカバー力がすごいのにナチュラルメイク、まさに素肌メイクな感じでとてもオススメです。

毛穴ケア

柑橘と炭酸が毛穴の黒ずみをじゅわ～と浮かし、引き締め。

7種類の柑橘成分を含んだクリアなジェルを小鼻や顔全体に薄くのばし、しばらくすると、空気に触れたジェルがプクプクと炭酸バブルに。毛穴の奥の汚れを浮かし、毛穴をキュッ!

※イメージ図

15 毛穴60秒バブル
税込価格2,940円（税抜2,800円）

申込番号	40-7601

■内容量／30mL
●日本製

メイク下地

ニューハーフの間で人気の塗るフェイスマスク下地

凸凹部分にジェルが広がりスベスベに!

特殊なマイクロシリコン採用で、肌に乗せ手で伸ばすと、フワッとした柔らかな感触のまま、毛穴等の凸凹部分に薄く広がりスベスベさらさらに。小じわや毛穴もキレイにカバー。また肌から出る皮脂もマイクロシリコンが吸収、ファンデーションのノリをキープ。

※個人の感想であり、商品の効果·効能を表すものではありません。

14 フェイスグラフィー
税込価格4,725円（税抜4,500円）

申込番号	40-7555

■内容量／30g●米国製

化粧下地

紫外線+毛穴対策!化粧持ちにもこだわった化粧下地

SPF46、PA+++の日常紫外線からお肌を守る化粧下地。日焼け止め効果と毛穴を隠す効果をあわせ持ち、接近戦にも耐えうる隙のないお肌に。表面はサラッとして崩れにくいのに、しっとりとお肌に密着し、乾燥からもお肌を守ります。

●ビューティケイとは…●
kaedeプロデュースのビューティフルコスメティックブランドです。
Kaede
ブランドマネージャーとして世界中のコスメをバイイングし、様々な人々を変身させるメイクアップアーティスト。また、自らにメイクを施し、クラブダンサー、東京コレクションのモデル、タレントとしても活躍中!

13 UVプライマー（Beauty K）
税込価格3,990円（税抜3,800円）

申込番号	45-9943

■内容量／30g●日本製
※SPF46PA+++

石鹸

無防腐剤・天然植物油脂100%のミルキーな泡だち 静岡茶で作ったお茶の洗顔石鹸です。

「静岡茶粉末入想茶石鹸」は、緑茶成分と植物成分配合の石鹸。お茶に含まれているカテキン·ビタミンC·サポニンなどの成分が優しく肌を洗い、コラーゲン·ヒアルロン酸などの肌を守る潤い成分がしっとりした肌に導きます。無防腐剤·天然植物油100%で優しくきめ細やかな泡立ちと涼やかな香りが肌を包み、汚れを落とします。朝の洗顔からお休み前のメイク落としに。

17 お茶屋さんが作った想茶石鹸

タイプ	申込番号	税込価格	税抜価格
1個	47-0637	1,260円	1,200円
3個組	47-0645	3,680円	3,505円

■内容量／100g※泡立てネット付●日本製

コンシーラー

目の下のクマやシミをしっかりカバー!

多くのメイクアップアーティストが愛してやまないドイツ、クリオラン社のブランド、ダーマカラーの「パーフェクトコンシーラー」。気になる目の下のクマやシミ、アザまでなかったかのようにカバーしてくれます。顔だけでなくタトゥなどボディにも使える優れもの。ウォータープルーフで長時間崩れにくい。

16 パーフェクトコンシーラー（ダーマカラー）
税込価格2,415円（税抜2,300円）

カラー	申込番号
ベージュ	46-0020
ミディアムベージュ	46-0038
ミディアムオークル	46-0046

■内容量／4mL●ドイツ製
※輸入商品のため、販売途中でパッケージなどの変更がある場合がございます。

汗や水にも負けないウォータープルーフタイプ

コスメマーケットオープン! ★きれいみつけたサイト www.m-kirei.com/ きれいみつけた 検索 にアクセ

"うれしい" "お得" な 500円割引プレゼント!!

500円割引

このカタログからのお買物で500円割引、または新規ネット会員登録で500ポイントプレゼント!

ご注文時に500円割引となります。しかもネット会員に新規登録される場合は今回お買物をしなくてもポイントをチャージしておけます。(ネット会員ご登録日の翌月末日まで有効) 下記の方法よりご注文・ネット会員登録をしてください。

ご注文方法

インターネット(scroll shop)-パソコン&携帯-

お手持ちのカタログをご覧いただきながら商品を購入できます。
ネット会員へも、こちらからご登録ください。

http://www.rapty.com/9070095/ 24時間受付 在庫確認

下記アドレスに空メールを送ってください。
※ドメイン受信拒否をされている方はscroll-shop.comからのメールを受信できるように設定してください。

9070095@scroll-shop.com

QRコードからは直接アクセスできます。
「カメラ付き携帯(バーコードリーダー搭載のもの)」で読み込んで下さい。

お電話(ご注文専用)

■固定電話から

0120-584-000 通話無料 在庫確認

承り時間/9:00~21:00(日曜・祝日も受付。ただし、年末年始はお休みさせていただきます。)

■携帯電話から

0570-064-014 在庫確認

ナビダイヤル(有料)
※発信後「ナビダイヤルにてお繋ぎいたします」という音声案内が流れます。

承り時間/9:00~21:00(日曜・祝日も受付。ただし、年末年始はお休みさせていただきます。)
※PHS・050で始まるIP電話からはご利用いただけません。053-533-3400(有料)へお掛けください。

お電話からのご注文はオペレーターにキャンペーン番号9070095 と、広告番号094-762 を伝えてください。

FAX

必ずカタログに綴込みの「**割引専用FAX注文書**」をご利用ください。

0120-459-000 24時間受付 通信無料

※ご利用いただけない場合は053-460-0662(有料)へ

専用注文ハガキ

必ずカタログに綴込みの「割引専用注文ハガキ」をご利用ください。(切手不要)
※セット購入の場合は、在庫が確認できるインターネット、または電話でのご注文がおすすめです。
※クレジットカード番号の記入等で封書でのご注文をご希望される場合は、「FAX専用注文書」の裏面にある宛名カードを必ずご利用ください。

商品のセット購入

単品で販売の商品を、セットでお求めの場合、売切れなどでお揃いにならない場合がございますので、在庫確認ができるインターネット・携帯サイト・電話でのご注文をお願いします。

注文ハガキでセット購入を希望される場合は、申込番号の左側に「㋾」とご記入ください。

※セットとご記入の場合でも、お届け日が異なる場合がありますのでご承知おきください。
※売切れなどで商品をセットでお届けできない場合はご連絡差し上げます。

ご注意ください
・割引・ポイントプレゼントはお一人様につき、どちらか1回限りです。
・割引は上記方法からのご注文に限り適用されます。(ただし、いずれの方法でご注文されても、2回目以降のご注文は、割引対象外となります。)
・ポイントプレゼントは、上記インターネットからの新規ネット会員登録に適用されます。

お届け

ご注文受付後、1週間程度でお届け

ご注文が集中した場合、お届けが遅れることがございます。
お届けが遅れる場合や売切れの場合には、ハガキまたは商品と同送する「商品お届け明細」でご案内します。

税込5,250円（税抜5,000円）以上のご注文は送料無料

1回のご注文、または一ヶ所のお届け金額が、税込5,250円（税抜5,000円）未満となる場合は送料の一部として税込315円（税抜300円）のご負担をお願いします。

お届け時間帯希望

ご都合に合わせ、お届け時間帯をご希望いただけます。
ご希望される場合、注文時に対応番号をご指定ください。

時間帯	午前中	12時～14時	14時～16時	16時～18時	18時～20時	19時～21時
対応番号	3	4	5	6	7	9

※配送地域、交通事情によりご希望に添えない場合があります。ご了承ください。

お届けサービス（有料）

※スピード便および日付指定サービスについて･･･ご注文時に在庫がある商品のみ対象となります。ギフト、または一部の商品でご利用いただけません。
はじめてご注文されるお客様は、「スピード便」をご利用いただけません。また、当社審査の都合により、ご指定日をご変更いただく場合がございます。

■日付指定サービス

日付指定 手続料金 税込315円（税抜300円）

お届け日指定サービスは、インターネット（パソコン）／お電話にて承ります。
ご都合に合わせ商品のお届け日をご指定いただけます。
お届け日の指定は最長で、注文受付日の7日後から2ヶ月以内とさせていただきます。
※祝日・年末年始・夏期休暇・大型連休などの場合、ご希望に添えない場合があります。ご了承ください。

ご注文	指定可能日付
インターネット（パソコン）から	ご注文受付日の8日後から2ヶ月以内
お電話から	ご注文受付日の7日後から2ヶ月以内

■スピード便

スピード便 手続料金 税込315円（税抜300円）

スピード便は、お電話からのご注文のみ承ります。
最短で翌日に商品をお届けします。

電話注文受付時間	月～金	土	日
9時～11時	当日	当日	月曜
11時～21時	翌日	月曜	月曜

当日：当日にスクロールから発送されます。
翌日：翌日にスクロールから発送されます。
月曜：月曜にスクロールから発送されます。

※北海道、九州の一部地域、沖縄は2日以上かかります。
※上の表が基本となりますが祝日、年末年始、夏期休暇、当社棚卸しの場合は発送日が異なります。
※配送地域、交通事情によりご希望に添えない場合があります。ご了承ください。

インターネット（パソコン）から　［日付指定サービス］

※インターネットでのお届けサービスの受付は、パソコンからのみとなっております。（携帯からはご利用いただけません。）

http://www.scroll-shop.com/　24時間受付

固定電話から　［日付指定サービス］［スピード便］

0120-584-000　通話無料

承り時間／9:00～21:00（日曜・祝日も受付。ただし、年末年始はお休みさせていただきます。）

携帯電話から　［日付指定サービス］［スピード便］

0570-064-014

ナビダイヤル（有料）
※発信後「ナビダイヤルにてお繋ぎいたします」という音声案内が流れます。

承り時間／9:00～21:00（日曜・祝日も受付。ただし、年末年始はお休みさせていただきます。）
※PHS・050で始まるIP電話からはご利用いただけません。053-533-3400（有料）へお掛けください。

包装サービス（有料）

ギフト加工代（一包装）税込315円（税抜300円）

包装紙でラッピングいたします。
ギフト専用ダイヤルでお申込みください。

0120-472-000　通話無料

承り時間／9:00～21:00（日曜・祝日も受付。ただし、年末年始はお休みさせていただきます。）
※携帯・PHSからは0570-064-714（有料）へ
※発信後「ナビダイヤルにてお繋ぎいたします」という音声案内が流れます。
※PHS・050で始まるIP電話からはご利用いただけません。053-533-3400（有料）へお掛けください。

●オリジナル包装紙を下の①～⑧からお選びください。

お届けについてご注意ください。
・お届けは当社指定の運送会社が行ないます。・お届け時間帯希望は上記表の時間帯より、さらに細かい時間の指定はできません。・商品の保障について･･･メーカー保証書のついた時計、一部のブランド品は、記載の通り保証します。保証書への当社の社印およびお買上げ日の記入は省略させていただいておりますので、商品お届け時にお渡しする「商品お届け明細」と保証書は必ず一緒に保管してください。・当社審査により、ご注文をお断りする場合があります。

返品・交換

商品到着後、10日以内であれば返品できます

「返品・交換連絡カード」に記入し、スクロールまでご返送ください。記入の仕方など不明な点はお気軽にお問合わせください。
（当社の都合により、商品を分割してお届けした場合は、最終商品お届け日より10日以内にご返送ください。）

返送料金・返送方法について

〈お客様のご都合による返品・交換の場合〉
・**お客様のご都合による返品・交換の送料は、お客様の負担でお願いいたします。料金着払いにてご返送された場合には、後日、ご請求をさせていただく場合がございます。**
・返品・交換商品をご返送の際は、ご返送いただいた商品の追跡が可能な、宅配便・ゆうパック等をご利用ください。（普通郵便など追跡ができないご返送方法はお控えください。）
また、返品受取りの確認ハガキの発行は省略させていただきますので「ご依頼主の控え（送り状）」を3ヶ月間必ず保管してください。
〈当社理由の返品・交換の場合〉
・商品不良など、当社理由による返品・交換の送料は当社で負担いたします。最寄の佐川急便お取扱い店舗から【飛脚宅配便】で料金着払いにてご返送ください。

次の場合、返品・交換はできません

・**商品到着から10日を過ぎた商品。すでにご使用になられた商品（ご使用後、不良品とわかった場合は除きます）。お客様の責任で傷や汚れを生じた商品。**
食品、フラワー（生花）、CD、ビデオ、オーダーメイド等の加工商品。組立済の商品。
・その他、個別で返品・交換条件が異なる商品に関しましては、該当商品掲載ページに明記させていただいておりますので、そちらをご参照ください。

返品・交換商品の返送先

スクロール　返品受付センター
〒433-8118 静岡県浜松市中区高丘西4丁目8-1
0120-762-000
携帯からは、0570-064-614（有料）へお掛けください。
※PHS・050で始まるIP電話からはご利用いただけません。053-533-3410（有料）へお掛けください。

交換の場合
箱に㊂とご記入ください。再送がスピーディになります。※電話で交換品の注文を連絡された場合は記入不要です。

返品・交換についてご注意ください。
・返品商品は、ラベルや袋などできる限りお届けした状態でご返送ください。・セット商品は一緒にご返送ください。

■返品・交換の流れ

「返品・交換連絡カード」を記入して同梱。

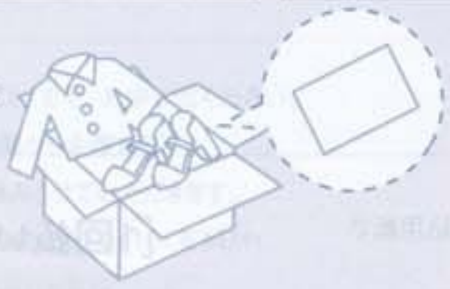

「返品・交換連絡カード」の横にある宛名カードも箱に貼ってください。

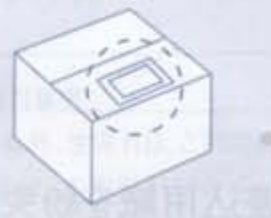

送り状を書いてスクロールへ返送

返品・交換カードについて

スクロールから発送された場合の返品・交換カード

返品・交換カードのご記入方法

❶ 返品・交換される商品名、及び金額を確認してください。
❷ 返送する商品の数量をご記入ください。
❸ 返品・交換連絡カードの裏面に表示してある返品理由から、該当する番号をご記入ください。
※運送途上の破損・汚れや返品理由が該当しない場合は、お客様ご意見記入欄にご記入ください。
❹ 宛名カードを切り取り宅配会社の送り状とともに返品する箱に貼ってください。
❺ 交換注文がある場合は、新しく注文する商品の申込番号と数量をご記入ください。（箱の外側に㊂と記入してください。）
※電話で交換品の注文を連絡された場合は記入不要です。

クレジットカード

お客様がお持ちのクレジットカード会社の会員規約に基づき、ご指定口座から引落としさせていただきます。

ご利用いただけるカードとお支払方法種別　※デビットカードはご利用いただけません。

●一括払いカード

⑱JCB　⑲VISA　⑳マスター　⑰UFJ　⑩UC　⑪DC　㉒セゾン　㉔イオン

●ボーナス一括払いカード

⑱JCB

ボーナス一括払い	注文可能受付日	引落日
夏	12/16～6/15	8月
冬	7/16～11/15	1月

※商品発送の都合により、お支払方法の確認をさせていただく場合があります。

●分割払いの支払は月々税込3,150円（税抜3,000円）からご利用いただけます。
●クレジットカードでのリボルビング払いはご利用できません。
●カード番号・有効期限などの記入不備がありますと、問合わせをさせていただくことがあります。また、カード利用の可否については、ご利用のカード会社に照会をさせていただきます。カード会社で拒否された場合は、クレジットでのご利用をお断りする場合がありますので、あらかじめご了承ください。
●分割払いカードをご利用される場合は、分割払いの手数料額（円）・実質年率（%）は、それぞれのカード会社の会員規約をご覧ください。

●一括払い・分割払い可能カード（1.2.3.6.10.15.20回）

㉞ジャックス　㉖セディナ／セディナCF セントラルファイナンス　⑬NICOS　⑮楽天KC　⑯アプラス　⑳OMC　㉙オリコ

※○の数字はカード会社コードです。

代金引換

運送会社が商品をお届けする際に現金でお支払いください。
1回のご注文につき代引手数料税込315円をご負担いただきます。

●一部ご利用いただけない商品（代引対象外商品）があります。
●一部の地域でご利用できない場合があります。
●代金引換でお支払いされた方への返金は、返品商品確認後2～3週間かかります。なお、郵便局の払出証書での返金となります。

コンビニ・郵便局での振込み

商品と同送される振込用紙でお振込みください。
※お届け先がご本人以外の場合は別便でご本人にお届けします。
振込み手数料はスクロールが負担します。
お支払いの際に受け取る「払込受領書」は6ヶ月間大切に保管してください。

<お願い>　インターネットよりお振込みいただく場合は（ゆうちょダイレクト／インターネットバンキング 等）、氏名入力欄のお名前の前、または、メッセージ入力可能欄に【お客様コード】を必ずご入力ください。
※【お客様コード】のご入力がない場合、お客様の特定ができないため入金処理ができません。入力をお忘れになった場合は、メールまたはお電話にてご連絡ください。
※送金手数料はお客様負担となります。

●ご利用いただけるコンビニエンスストア

LAWSON　セブン-イレブン　MINI STOP　FamilyMart　サークルK　セイコーマート　Coco!　ポプラ　Daily　デイリーヤマザキ　am/pm　スリーエフ　SAVE ON　ミニストップ　エブリワン

※振込用紙の金額を訂正された場合はコンビニでの振込みはできません。郵便局からお振込みください。

1回払い

商品と同封の振込用紙で、商品到着後14日以内にお振込みください。

分割払い（3回～12回）

※はじめてご注文されるお客様は5回以上のご利用はできません。

月々のお支払金額が税込3,150円（送料・有料サービス別）以上になる場合からご利用いただけます。
3回払いの振込用紙は商品と同送でお届けします。5～12回払いの1回目の振込用紙は商品と同送で2回目以降は1ヶ月毎に郵送いたします。
1回目のお支払いは商品と同送の振込用紙で到着後14日以内にお振込みください。
2回目以降は振込用紙に記載の期日までにお振込みください。

3回払いは金利・手数料が無料です。

支払回数	3回	5回	6回	10回	12回
支払期間（ヶ月）	3	5	6	10	12
現金価格100円あたりの分割手数料（円）	無料!!	3.0	3.6	6.0	7.2
実質年率（%）		11.93	12.24	12.88	13.03

※100円単位まで均等割り、端数は初回月の支払額に含みます。
●5回以上の分割払いの場合、お買上げ金額に、1ヶ月あたり0.6%の分割払手数料が加算されます。
●売切れ等により、ご注文総額が変更になった場合、お支払回数を変更させていただくことがあります。

ボーナス一括払い

※はじめてご注文されるお客様はご利用できません。

1回の注文金額税込21,000円以上（送料・有料サービス別）からご利用いただけます。
金利・手数料は無料です。
振込用紙は、支払月の月初にお届けします。

注文可能受付日	お支払日
1/1～5/31	7/31
7/1～11/30	1/31

口座自動引落とし

毎月末〆までのお買上げ分を、翌月27日に口座より引落としいたします。
（27日が土、日曜・祝日の場合は、翌日以降となります）

ご希望の方は、「お問合わせダイヤルまで」お電話ください。

振込用紙の記入について

振込先

口座番号　00150-6-563002
加入者名　株式会社スクロール

通信欄への記入事項

①お客様コード
②ご住所・お名前・電話番号

［振込用紙を紛失された場合］

郵便局に備え付けの振込用紙でお振込みください。

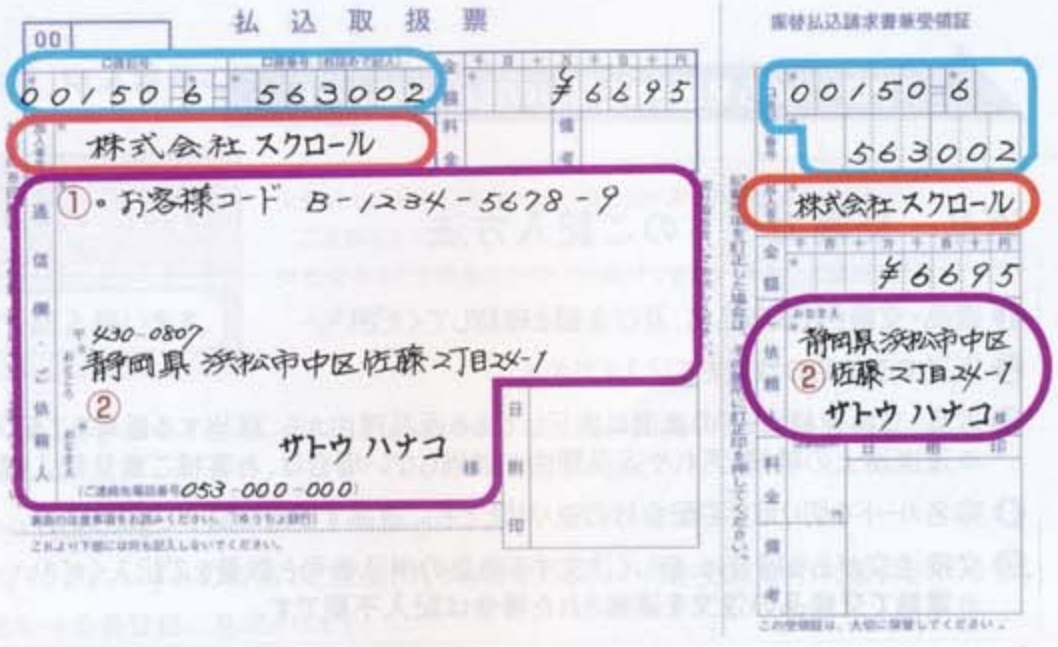

［1回払い返品後の金額訂正記入例］

商品を返品・交換される場合には、ご注意ください。

●1回払いの場合／返送商品の代金（カタログ掲載価格）を差引き、訂正・捺印の上郵便局からお振込みください。
（金額訂正された振込用紙は、コンビニエンスストアでは取扱いできません。）
●分割払いの場合／返品受付後、金額訂正した振込用紙をお届けします。お手元の振込用紙は破棄してください。
●交換商品のお支払い／交換商品の振込用紙は新たにお届けします。

お問合わせダイヤル

ご利用に関するすべてのお問合わせはこちらまでご連絡ください。
ご注文内容の変更・キャンセルも承ります。

■固定電話から

0120-762-000 通話無料

■携帯電話から

0570-064-614 ナビダイヤル（有料）
※発信後「ナビダイヤルにてお繋ぎいたします」という音声案内が流れます。

※PHS・050で始まるIP電話からはご利用いただけません。053-533-3410（有料）へお掛けください。

承り時間／9:00〜20:00（土曜日は18:00まで）（日曜・祝日・年末年始はお休みさせていただきます。）

ご注文の前に必ずご覧ください

蝴蝶网 hudie.com

■ご注文・ご登録について

・お届け先（お名前・ご住所・電話番号など）に不備があり、ご本人への連絡が取れないときは、ご注文をお受けできない場合があります。

・初めてご注文されるお客様は、スピード・日付指定サービスはお受けできません。

・ご自宅に固定電話をお持ちのお客様は、ご自宅の電話番号をご登録ください。携帯電話の電話番号でご登録の場合は、お支払方法を変更させていただく場合がございます。

・お客様の申込内容や当社との取引状況等により、ご注文受付後、お支払方法を代金引換・クレジットカードでのお支払いに変更、あるいは、ご注文をお断りさせていただく場合がございます。お支払方法変更の場合、商品のお届けが遅れる場合や売切れになる場合がございますことを、あらかじめご了承ください。

■消費税について

カタログに掲載の商品価格は、すべて「消費税」を含んだ総額表示となります。
2009年8月1日現在の消費税率5%で記載しています。

■印刷と現物との違い

商品の色、素材感につきましては、印刷上で忠実に再現しようと努力しておりますが、若干実物と紙面上で差を生じることがございます。ご了承ください。

■個人情報の取り扱いについて

ご注文にあたり、別途記載の「個人情報の取扱いについて」を必ずお読みください。

■このマークをご存知ですか

社団法人日本通信販売協会会員

スクロールは、日本通信販売協会（ジャドマ）に加盟しています。協会は1983年に設立。法律で位置付けられた、通信販売業界を代表する公益法人です。現在489社（2009年8月4日現在）の通信販売会社が加盟し、アフターケアの徹底、広告表現の適正化、通販110番での相談などを消費者団体や官公庁の消費者窓口などと協力して進めています。

個人情報の取扱いについて

■お客様の個人情報の利用目的

スクロール（以下当社と読みかえます）がお預かりする個人情報は、お名前、ご住所、お電話番号、当社とお客様のお取引きの状況などです。当社は、お客様の個人情報に事故などが起きないよう、大切に安全に取扱います。

お客様の個人情報を利用させていただく目的は、次のとおりです。
（1）当社の商品・サービスのご利用やそのアフターサービスをご提供するため。
（2）当社や当社のグループ会社、取引会社の商品やサービスをご案内するため。

■個人情報の共同利用や第三者提供のお取扱い

（1）当社は、個人情報の利用目的にそって、当社のグループ会社や取引会社の間でお客様の個人情報を共同利用させていただくことがあります。
（2）当社は、当社の業務をグループ会社に委託するときに、お客様の個人情報を委託先にあずけることがあります。その際にも、先方の会社には、当社と同じく適切で安全に管理することを義務づけます。
（3）当社は、お客様のお取引実績にもとづいた分析を行う会社に、お客様のお名前、ご住所、性別、お電話番号、生年月日、購買履歴などを提供することがあります。この際、（2）と同様に先方の会社には適切で安全な管理を義務づけます。
（4）クレジットカード会社より不正使用に関する問合わせがあった場合、当該注文内容を提供する場合があります。

■個人情報の詳しいお取扱いのしかた

個人情報の詳しいお取扱い方法については、スクロールホームページの「スクロール・プライバシー・ポリシー」をご覧ください。（http://www.scroll-shop.com/）

■個人情報の開示などの窓口対応

個人情報の開示などについては、下記の「個人情報お客様相談窓口」まで、お申し出ください。
「一般電話から」0120-762-000（通話無料）　・午前9時〜午後5時（月曜から金曜まで）
「携帯電話から」0570-064-614（有料）　※土日、祝日、年末年始はお休みさせていただきます。
※ご利用いただけない場合は 053-533-3410（有料）へ

■信用情報機関への登録と信用情報の利用

次の内容にご同意のうえ、お申込みください。
当社は、お客様とクレジット契約（商品購入）を結ぶにあたり、お客様の信用状況確認のため、お申込みの際に当社が加盟する個人信用情報機関にお客様の個人信用情報を照会し、利用することがあります。また、このときにお客様の個人信用情報を登録させていただきます。なお、これらの情報は、個人信用情報機関の加盟会員会社及び当該機関と提携している個人信用情報機関によって照会され、お客様の信用状況の調査に利用されます。

■当社が加盟する個人信用情報機関の名称・所在地・電話番号・登録される情報とその期間

［信用情報機関］
●株式会社 シー・アイ・シー
〒160-8375 東京都新宿区西新宿1-23-7　新宿ファーストウエスト15階
電話（フリーダイヤル）：0120-810-414　〈http://www.cic.co.jp/〉

［上記機関が提携する個人信用情報機関］
●全国銀行個人信用情報センター
〒100-8216 東京都千代田区丸の内1-3-1
電話：03-3214-5020　〈http://www.zenginkyo.or.jp/pcic/〉
※主に金融機関とその関係会社を会員とする個人信用情報機関
●株式会社日本信用情報機構
〒101-0046 東京都千代田区神田多町2-1神田進興ビル
電話（フリーダイヤル）：0120-441-481〈http://www.jicc.co.jp/〉
※主に貸金業者を会員とする個人信用情報機関

［登録情報と登録期間］

登録情報	登録期間
本契約に係るお申込みをした事実	当社が個人信用情報機関に照会した日から6ヶ月間
本契約に係る客観的な取引事実（お名前、ご住所、お電話番号、生年月日、ご利用額、お支払状況、そのほかお客様との取引きにもとづく情報）	該当するお申込みの契約期間中および契約終了後5年以内
債務のお支払いを延滞した事実	該当するお申込みの契約期間中および契約終了日から5年間

［認定個人情報保護団体］
当社は、個人情報の保護に関する法律に基づく認定個人情報保護団体である「社団法人日本クレジット協会」の会員です。「社団法人日本クレジット協会」の相談受付電話番号は、03-5645-3360です。

おともだち紹介キャンペーン

OTOMODACHI SYOKAI CAMPAIGN

ご紹介者&お友達全員にもれなく

1,500円 割引 プレゼント!

蝴蝶网
hudie.com

対象	お友達のご注文金額が5,250円以上（税込）の方。
抽選&発表	●第1回＝2009年12月31日締切　6組12名様 ●第2回＝2010年2月28日締切　4組8名様
応募方法	●ハガキ＝専用ハガキの特別欄に賞品番号「73」を記入してお友達にお渡しください。 ●お電話＝お友達がご注文の際、オペレーターに賞品番号「73」をお申し付けください。 ※賞品番号が記入されていないと、プレゼントの対象になりません。ご注意ください。 ●インターネット（PC・携帯）＝ http://www.scroll-shop.com/s/syokai-t/ ※必ず賞品名を選択してください。 （賞品番号記入は不要）
割引特典	●お友達は最初のご注文で1,500円割引いたします。 ●ご紹介者は後日1,500ポイント（1,500円割引として使える）を差し上げます。 ●割引は5,250円（税込）以上のご注文から適用となります。
ご注意	●どのカタログからのご注文でもキャンペーンの対象となります。 ●次の場合は対象外となりますのでご注意ください。 ・ご紹介いただくあなた様がスクロールにご登録がない場合 ・ご紹介いただいたお友達がすでにスクロールにご登録がある場合 ・一緒にお住まいのご家族をご紹介の場合

ケータイからの応募はこちら!

さらにペアで当たるチャンス!

JCBギフト券プレゼント!

5万円分

お友達&ご紹介者の中から抽選で10組20名様にペアで5万円分（お1人様25,000円分）のJCBギフト券をプレゼント。

※写真は見本です。

免费时尚杂志在线看&下载
我的衣柜网
www.5D1G.com

応募期間
2010年
2月28日
（消印有効）

オブジェ制作：スサイタカコ

黄緑

オレンジ

赤

パープル

シルバー

REVERSIBLE BAG

10 COLOR ¥1,995 [税込]

丸いフォルムとツヤ感がキュートなBAGが登場！しかも裏返せばオシャレなダルメシアン柄！使えるリバーシブルデザインでお得！

[コーディネート裏表紙]
ピンク

黒

ブロンズ

シャンパンベージュ

水色

ピンク

01 REVERSIBLE BAG ¥1,995 [税込]

リバーシブルで使えちゃう！

パープ

パープル

1. リバーシブルバッグH1

税込価格1,995円（税抜1,900円）

カラー	申込番号
ピンク	20-4395
赤	20-4408
オレンジ	20-4416
黄緑	20-4425
パープル	20-4662
黒	20-4670
シルバー	20-4688
ブロンズ	20-4696
水色	20-4700
シャンパンベージュ	20-4718

●商品サイズ（cm）
たて（最大）約30・よこ（最大）約49.5・マチ幅（最大）約23・重量約230g・持ち手の高さ約16
●品質／合成皮革／エナメル仕上げ・ポリエステル　■中国製※商品により柄の出方が異なる場合があります。※この商品はリバーシブルタイプです。●［開閉］オープン式

●マチが大きく荷物がたっぷり入るトートバッグです。毛足の短いダルメシアン柄とのリバーシブル！柄をチラッと見せたり、全面に出したりオシャレの幅が広がります。ベーシックな色からポイントになる色まで幅広く揃えました。色違いで持っても重宝しそう！

蝴蝶网
hudie.com

ISBN978-4-902354-70-6
C0077 ¥286E

免费时尚杂志在线看&下载
我的衣柜网
www.5D1G.com

HAPPY JACKET DAYS

おしゃれ冬色!!「キルティングジャケット」

NTER RPRISE 6COLORS ALL ¥3,990 [税込]

モニター人気 Top 3
P199に別コーデを掲載。

01

キルティングジャケットH440
価格3,990円(税抜3,800円)

ラー	サイズ	申込番号	サイズ	申込番号
ージュ	13AR	31-9761	9AR	31-9787
	11AR	31-9779	7AR	31-9795
ゲ茶	13AR	31-9809	9AR	31-9825
	11AR	31-9817	7AR	31-9834
黒	13AR	31-9868	9AR	32-0190
	11AR	32-0182	7AR	32-0204
イト ルー	13AR	32-0212	9AR	32-0238
	11AR	32-0220	7AR	32-0246
ープル	13AR	32-0255	9AR	32-0271
	11AR	32-0263	7AR	32-0289
ンク	13AR	32-0297	9AR	32-0319
	11AR	32-0301	7AR	32-0327

品サイズ(cm)／( )内は対応ヌードサイズ
]バスト104(89)・ヒップ(95)・着丈60・袖丈59・肩幅42
]バスト101(86)・ヒップ(93)・着丈60・袖丈59・肩幅41
バスト98(83)・ヒップ(91)・着丈59・袖丈59・肩幅40
バスト95(80)・ヒップ(89)・着丈59・袖丈59・肩幅39
質／<表地>ポリエステル100%／織物<裏地>ポ
ステル(中わた)ポリエステル100%　■中国製●裾
ひも使い(前)左右ポケット／裏地付
9頁にも同商品を掲載しています。

ード付ジャケットは、中わた入りのキルティ
素材でポップな色を揃えました。ファス
などの付属と裏地はコゲ茶・濃ピンク
黒、その他の色にはコゲ茶の配色使い
。 OK

ダイヤル
から(通話無料)
0120-584-000
から(ナビダイヤル：有料)
064-014
だけない場合は、053-533-3400(有料)へ。
／午前9時～午後9時 (日・祝日も承ります。)
年始はお休みさせていただきます。)

お問合わせダイヤル
・固定電話から(通話無料)
0120-762-000
・携帯電話から(ナビダイヤル：有料)
0570-064-614
※ご利用いただけない場合は、053-533-3410(有料)へ。
●受付時間／午前9時～午後8時 (土曜日のみ午後6時まで。)
(日曜、祝日・年末年始 はお休みさせていただきます。)

ご注文は早くて便利な
携帯から

おかけ間違いの無いよう、お願いいたします。

J-DMA 社団法人日本通信販売協会会員
●価格300円(本体286円＋税)
株式会社スクロール ●住所／〒430-0807 静岡県浜松市中区佐藤二丁目24-1 ●株式／東証第一部上場 ●発行日／2009年11月30日 ●カタログコード09166 ●カタログ有効期限／2010年2月26日